

CALI EN CIFRAS

2004



ALCALDÍA SANTIAGO DE CALI
Departamento Administrativo
de Planeación





ALCALDIA DE SANTIAGO DE CALI

**DEPARTAMENTO ADMINISTRATIVO
DE PLANEACION MUNICIPAL**

CALI EN CIFRAS 2004

APOLINAR SALCEDO CAICEDO
Alcalde

GERMAN ARBOLEDA VELEZ
Director Departamento Administrativo de Planeación

Cali en Cifras 2004. Publicado y editado por el
Departamento Administrativo de Planeación.
Edificio CAM Torre Alcaldía Piso 10
PBX 6689100 - FAX 8895630
Santiago de Cali, Colombia
Octubre de 2004

Edición : Subdirección de Desarrollo Integral - DAP
Impresión : DAP
Dirección Editorial : Guido Escobar Morales

RECONOCIMIENTOS

El Departamento Administrativo de Planeación, agradece a sus funcionarios cuyo trabajo, compromiso y dedicación, llevaron a feliz término esta publicación

Han colaborado en forma directa los funcionarios

Est. Guido Escobar Morales	Recolección, procesamiento, edición e impresión
Tec. Wilson Cortez Quiñonez	Diseño de mapas
Adm. Liliam Barrera Montenegro	Diseño de Portada

Est. GUIDO ESCOBAR MORALES
Coordinación General

A todas las entidades públicas del orden municipal, departamental y nacional, al igual que a las entidades privadas, cuyo aporte de información permitió la elaboración de esta publicación:

Departamento Administrativo de Planeación
Departamento Administrativo de Hacienda, Catastro y Tesorería
Secretaría de Educación Municipal
Secretaría de Salud Pública Municipal
Secretaría de Tránsito y Transporte Municipal
Secretaría de Desarrollo Territorial y Bienestar Social
Secretaría de Gobierno, Convivencia y Seguridad
Dirección de Desarrollo Administrativo
EMCALI
EMSIRVA
Fondo Financiero Especializado
Concejo Santiago de Cali
Contraloría Santiago de Cali
Personería Santiago de Cali

Secretaría de Hacienda Departamental
Secretaría de Educación Departamental

Instituto Geográfico Agustín Codazzi
Instituto de Hidrología, Meteorología y Estudios Ambientales
Instituto Colombiano para el Fomento de la Educación Superior
Departamento Administrativo Nacional de Estadística
Dirección de Impuestos y Aduanas Nacionales
Ministerio de Comunicaciones Cali
Policía Metropolitana Santiago de Cali
Corporación Autónoma Regional del Valle del Cauca
Centro de Diagnóstico Automotor del Valle Ltda.
Consejo Seccional de la Judicatura del Valle del Cauca
Tribunal Contencioso Administrativo del Valle del Cauca

Seguro Social
Hospital Universitario Psiquiátrico
Hospital Mario Correa Rengifo
Hospital Infantil Club Noel
Hospital Universitario del Valle
Centros Hospitales: Cañaveralejo, Joaquín Paz, Primitivo iglesias, Carlos Carmona, Carlos Holmes Trujillo
Redes de Salud: Ladera, Del Norte, Centro, Del Oriente, Del Suroriente
Clínica Blanca
Clínica Burgos
Centro Médico Imbanaco

Colsánitas
Clínica de Occidente
Clínica de Oftalmología
Fundación Valle del Lili
Clínica Ginecológica
Clínica Los Angeles
Clínica La Esperanza
Clínica Médico Quirúrgica del Valle
Clínica Nuestra Señora de Fátima
Clínica Oriente
Clínica Rey David
Clínica SaludCoop
Clínica San Fernando
Clínica San José
Clínica Santiago de Cali
Clínica Versailles
Comfandi
Comfenalco

Cuerpo de Bombero Voluntarios de Cali
Gases de Occidente
Asociación de Ayuda Comunitaria
Asocomuval
Asomercali
Asomóviles
Cine Colombia
Salas de cine: La Tertulia, Palos de Moguer, Colón, Proartes, Cine oro, Cinerama,
Mariscal Sucre, San Fernando
Teatros
Grupos de teatro
Salas de exposición y Galerías de arte
Bibliotecas, Centros de documentación
Hoteles, apartaholes y hostales
Cotelvalle
Curadurías Urbanas / Camacol
Bancos
Cámara de Comercio de Cali
Directorio Telefónico/Publicar S.A.

PRESENTACION

El Departamento Administrativo de Planeación continúa con el esfuerzo de entregar a la comunidad en general el documento "Cali en cifras 2004". Este anuario contiene información global y sectorial de las actividades generales, sociales y económicas del municipio de Santiago de Cali, para el período 1997-2003.

En este documento se incluye información para los años 2003 y 2004 de las principales variables desagregada por comunas y corregimientos.

La información sobre infraestructura se encuentra localizada por barrio y está actualizada a septiembre de 2004.

En el Capítulo 2 se incluye información sobre la educación superior para el año 2002.

Esperamos que este soporte estadístico sea un referente para la toma de decisiones tanto en el ámbito público como en el privado y que las entidades públicas y privadas sigan colaborando con el aporte de información.

TABLA DE CONTENIDO

pág

PRESENTACION

1. GENERALIDADES

1

1.1 INFORMACION GEOGRAFICA

1

1.1.1 Situación geográfica, superficie y clima. 2003-2004

1

1.1.2 Límites Político - Administrativos

1

1.1.3 División Territorial

1

1.1.3.1 Código único de identificación al nivel de barrio. 2004

2

1.1.3.2 Código único de identificación al nivel de vereda, centro poblado o sector. 2004

6

1.1.3.3 Centros de Administración Local Integrada. 2004

8

1.2 POBLACION

9

1.2.1 Proyecciones de población y densidad. 1998-2004

9

1.2.2 Proyecciones de población, según total, comunas y corregimientos. 1998-2005

10

1.3 VIVIENDAS, BARRIOS Y URBANIZACIONES

11

1.3.1 Viviendas estimadas, predios y barrios. 1997-2003

11

1.3.1 Estimaciones de vivienda según total, comunas y corregimientos. 1998-2005

11

1.4 EMPLEO

12

1.4.1 Fuerza de trabajo y tasas. 1997 - 2003

12

2. SALUD Y EDUCACION

13

2.1 SALUD

13

2.1.1 Población cubierta, unidades de atención y camas por institución. 2002 - 2003

13

2.1.2 Nacimientos y defunciones. 1997-2003

13

2.1.3 Distribución de servicios de salud prestados por instituciones públicas. 2003

14

	pág
2.1.3.1 Distribución de servicios de salud prestados por red. 2003	15
2.1.4 Instituciones de salud por red. 2004	16
2.1.5 Instituciones de salud área rural. 2004	19
2.1.6 Distribución de servicios de salud prestados por instituciones privadas. 2003	20
2.1.7 Centros de atención Cajas de Compensación Familiar y Seguro Social. 2004	23
2.1.8 Clínicas. 2004	24
2.2 EDUCACION	25
2.2.1 Establecimientos, matrícula y docentes, por nivel educativo. 1997 -2003	25
2.2.2 Población estudiantil educación superior según origen y orden, en Cali. 2002, período anual	27
2.2.3 Población estudiantil educación superior según modalidad, en Cali. 2002, período anual	28
3. JUSTICIA Y SEGURIDAD	29
3.1 JUSTICIA	29
3.1.1 Rama Jurisdiccional Círculo de Cali. 1998-2004	29
3.1.2 Movimiento de procesos según instancia, por especialidad en Cali. 2003	30
3.2 SEGURIDAD	31
3.2.1 Inspecciones y estaciones de policía. 1998-2004	31
3.2.1.1 Inspecciones de policía, de comisión civil, superior y y comisarías de familia. 2004	31
3.2.1.2 Distritos, estaciones y subestaciones de policía urbana. 2004	32
3.2.1.3 subestaciones de policía rural. 2004	32
3.2.1.4 Centros de Atención Inmediata. 2004	33
3.2.1.5 Estaciones de bomberos. 2004	33
3.2.2 Delitos registrados. 1997-2003	34
3.2.3 Homicidios comunes	35
3.2.3.1 Homicidios comunes según día de ocurrencia. 1997-2003	35
3.2.3.2 Homicidios comunes según hora de ocurrencia. 1997-2003	35
3.2.3.3 Homicidios comunes según edad y género de la víctima. 1996-2003	36

	pág
3.2.4 Homicidios en accidentes de tránsito	37
3.2.4.1 Homicidios en accidentes de tránsito según día de ocurrencia. 1997-2003	37
3.2.4.2 Homicidios en accidentes de tránsito según hora de ocurrencia. 1997-2003	37
3.2.4.3 Homicidios en accidentes de tránsito según edad y género de la víctima. 1996-2003	38
3.2.5 Suicidios	40
3.2.5.1 Suicidios según día de ocurrencia. 1997-2003	40
3.2.5.2 Suicidios según hora de ocurrencia. 1997-2003	40
3.2.5.3 Suicidios según edad y género de la víctima. 1996-2003	41
3.2.6 Muertes accidentales	42
3.2.6.1 Muertes accidentales según día de ocurrencia. 1997-2003	42
3.2.6.2 Muertes accidentales según hora de ocurrencia. 1997-2003	42
3.2.6.3 Muertes accidentales según edad y género de la víctima. 1996-2003	43
3.2.7 Emergencias atendidas. 1997-2003	44
4. SERVICIOS PUBLICOS	45
4.1 ACUEDUCTO	45
4.1.1 Consumo anual de agua, suscriptores y extensión de la red. 1997-2003	45
4.2 ALCANTARILLADO	45
4.2.1 Suscriptores y extensión de la red. 1997-2003	45
4.3 ENERGIA	47
4.3.1 Consumo anual de energía eléctrica y suscriptores. 1997-2003	47
4.3.2 Consumo anual de gas propano distribuido por red y suscriptores.1997-2003	47
4.3.3 Consumo anual de gas natural y suscriptores. 1997-2003	48
4.4 TELECOMUNICACIONES	50
4.4.1 Líneas telefónicas. 1997-2003	50
4.5 ASEO	50
4.5.1 Recolección anual de basura, barrido y suscriptores. 1997-2003	50

	pág
4.6 ABASTECIMIENTOS	51
4.6.1 Plazas de mercado y mercados móviles. 1998-2004	51
4.6.1.1 Plazas de mercado. 2004	51
4.6.1.2 Mercados móviles. 2004	51
5. RECREACION Y TURISMO	53
5.1 RECREACION Y CULTURA	53
5.1.1 Recreación y cultura. 1998-2004	53
5.1.1.1 Salas de cine. 2004	53
5.1.1.2 Teatros. 2004	54
5.1.1.3 Grupos de teatro. 2004	55
5.1.1.4 Teatrinos. 2004	55
5.1.1.5 Museos. 2004	56
5.1.1.6 Videotecas. 2004	56
5.1.1.7 Bibliotecas, centros de documentación, centros de información, bancos de datos y servicios de información. 2004	56
5.1.1.8 Salas de exposición y Galerías de arte. 2004	59
5.1.1.9 Auditorios, salas para conferencias. 2004	60
5.1.2 Cadenas radiales que operan en Cali. 2004	62
5.1.3 Radiodifusión sonora en amplitud modulada (AM). 2004	62
5.1.4 Radiodifusión sonora en frecuencia modulada (FM). 2004	63
5.2 TURISMO	64
5.2.1 Capacidad hotelera según tipo. 2003-2004	64
5.2.2 Hoteles, apartahoteles y hostales. 2004	64
5.2.3 Ocupación y tarifa promedio, según categoría del hotel. 1998-2003	67
6. CONSTRUCCION	69
6.1.1 Licencias expedidas por usos. 1997-2003	69
6.1.2 Area a construir por usos. 1997-2003	69
7. TRANSITO Y TRANSPORTE	71
7.1 PARQUE AUTOMOTOR	71
7.1.1 Vehículos matriculados según tipo. 1997-2003	71

	pág
7.2 SISTEMA DE CONTROL DE TRANSITO	72
7.2.1 Red vial básica, distribución de las intersecciones de acuerdo al tipo de control de tránsito. 2004	72
7.2.2 Elementos de semaforización y vídeo. 2004	72
7.3 TRANSPORTE PUBLICO URBANO	73
7.3.1 Empresas según tipo, rutas y capacidad. 2000-2003	73
7.4 ACCIDENTALIDAD	74
7.4.1 Accidentes de tránsito, morbilidad y mortalidad. 1997-2003	74
7.4.2 Accidentes de tránsito según día de ocurrencia. 1997-2003	75
7.4.3 Accidentes de tránsito según hora de ocurrencia. 1997-2003	75
7.4.4 Conductores Accidentados según rango de edad. 1997-2003	75
8. COMERCIO Y SOCIEDADES	77
8.1 COMERCIO EXTERIOR ADUANA DE CALI	77
8.1.1 Importaciones y exportaciones por la aduana de Cali. 1997-2003	77
8.2 SOCIEDADES	78
8.2.1 Constitución de sociedades por organización jurídica y actividad económica. 1998-2003	78
8.2.2 Reformas de capital por organización jurídica y actividad económica. 1998-200	79
8.2.3 Disolución de sociedades por organización jurídica y actividad económica. 1998-2003	80
8.2.4 Inversión neta por organización jurídica y actividad económica. 1998-2003	81
8.3 ESTABLECIMIENTOS FINANCIEROS	83
8.3.1 Oficinas bancarias. 2004	83
9. HACIENDA PUBLICA MUNICIPAL	89
9.1 EJECUCION PRESUPUESTO DE INGRESOS Y GASTOS	89
9.1.1 Ejecución de ingresos y gastos Administración Central a precios corrientes. 1997 - 2003	89

9.1.2 Ejecución de ingresos y gastos Administración Descentralizada a precios corrientes. 1997 - 2003	90
9.2 IMPUESTOS RECAUDADOS EN CALI	92
9.2.1 impuestos recaudados en Cali a precios corrientes. 1997-2003	92
9.3 RECURSO HUMANO	93
9.3.1 Funcionarios del municipio de Santiago de Cali y valor de la nómina por entidad. 2002 - 2003	93
10. CONSUMO Y PRECIOS	95
10.1 CONSUMO	95
10.1.1 Consumo en el municipio de Cali. 1997-2003	95
10.2 INDICE DE PRECIOS AL CONSUMIDOR	95
10.2.1 Variación Índice de precios al consumidor. Diciembre 1999-1998	95
10.2.2 Variación Índice de precios al consumidor. Diciembre 2000-1999	96
10.2.3 Variación Índice de precios al consumidor. Diciembre 2001-2000	96
10.2.4 Variación Índice de precios al consumidor. Diciembre 2002-2001	96
10.2.5 Variación Índice de precios al consumidor. Diciembre 2003-2002	97
10.2.6 Índice de precios al consumidor total e inflación en Cali. 1984-2003	97
10.2.7 Índice de precios al consumidor ingresos altos y variación en Cali. 1999-2003	97
10.2.8 Índice de precios al consumidor ingresos medios y variación en Cali. 1983-2003	98
10.2.9 Índice de precios al consumidor ingresos bajos y variación en Cali. 1983-2003	98
10.2.10 Índice de precios al consumidor en Cali, según grupos de bienes y servicios por niveles de ingreso. 1992-2002	99
10.2.11 Tasa de inflación Cali y Colombia. 1989-2003	100

11. CALI EN CIFRAS POR COMUNAS Y CORREGIMIENTOS	101
11.1 Cali en cifras por comunas 2002	101
11.2 Cali en cifras por corregimientos 2002	107
12. ESTRATIFICACION SOCIOECONOMICA	109
12.1 ESTRATIFICACION SOCIOECONOMICA URBANA	109
12.1.1 Distribución de lados de manzana por estrato. Diciembre 31 de 2003	109
12.1.2 Distribución de lados de manzana según estrato, por comuna. Diciembre 31 de 2003	110
12.1.3 Distribución de lados de manzana según estrato, por barrio. Diciembre 31 de 2003	110
12.2 ESTRATIFICACION SOCIOECONOMICA RURAL	119
12.2.1 Distribución de viviendas según estrato, por vereda o centro poblado. Diciembre 31 de 2003	119
12.2.2 Distribución de viviendas según estrato, por centro poblado especial. Diciembre 31 de 2003	120

LISTA DE MAPAS

	pág
Mapa del Municipio de Santiago de Cali	1
División político-administrativa del Municipio de Santiago de Cali	

LISTA DE FIGURAS

Figura 1.1	Población total. 1996-2002	9
Figura 1.1	Coeficiente de empleo, tasas de desempleo, participación global y bruta. 1997-2003	12
Figura 2.1	Tasa de escolaridad urbana, según nivel educativo. 1997-2003	26
Figura 2.2	Tasa de escolaridad rural, según nivel educativo. 1995-2001	26
Figura 2.3	Distribución de alumnos matriculados según origen Institucional. 2002	27
Figura 2.4	Distribución de alumnos matriculados según modalidad. 2002	28
Figura 3.1	Homicidios comunes según día. 2003	39
Figura 3.2	Homicidios en accidente de tránsito. 2003	39
Figura 3.3	Emergencias atendidas. 1997-2003	44
Figura 4.1	Consumo anual de agua. 1997-2003	46
Figura 4.2	Consumo anual de energía. 1997-2003	46

	pág
Figura 4.3 Consumo anual de gas por uso. 2003	48
Figura 4.4 Consumo anual de agua por uso. 2003	49
Figura 4.5 Consumo anual de energía por uso. 2003	49
Figura 5.1 Establecimientos hoteleros según categoría. 2004	66
Figura 5.2 Ocupación hotelera según categoría. 1998-2003	67
Figura 6.1 Area a construir por usos. 1997-2003	70
Figura 6.2 Area a construir según tipo. 1997-2003	70
Figura 7.1 Vehículos matriculados según tipo. 1997-2003	71
Figura 7.2 Accidentalidad, morbilidad y mortalidad. 1997-2003	74
Figura 7.3 Accidentes de tránsito según día. 2003	76
Figura 7.4 Accidentes de tránsito según hora. 2003	76
Figura 8.1 Exportaciones e importaciones por la aduana de Cali. 1997-2003	77
Figura 8.2 Inversión neta por organización jurídica. 2003	82
Figura 8.3 Inversión neta por actividad económica. 2003	82
Figura 9.1 Ejecución de ingresos. 1997-2003	89
Figura 9.2 Ejecución de gastos. 1997-2003	91
Figura 9.2 Distribución de los impuestos recaudados en Cali. 2003	91
Figura 10.1 Variación IPC total Cali y Colombia. 1989-2003	100
Figura 12.1 Participación porcentual según estrato. 2003	109

CONVENCIONES

E	Cifra estimada
r	Cifra definitiva revisada
t	Cifra corregida por error de transcripción
()	Cifra entre paréntesis: cantidad negativa
(...)	Cifra aun no disponible
-	Sin movimiento
nd	Cifra no disponible
ni	No informa

NOMENCLATURA

m	Metros
m ²	Metros cuadrados
m ³	Metros cúbicos
cc	Centímetros cúbicos
ha	Hectáreas
km	Kilómetros
mm	Milímetros
°C	Grados centígrados o Celsius
Mwh	Megavatios hora
MHz	Megahertz
KW	Kilovatios
US\$	Dólar americano
FOB	(Free On Board) Libre a bordo
CIF	(Cost, Insurance and Freight) Costos, Seguros y Fletes
BOCAS	Bonos obligatoriamente convertibles en acciones
IPC	Indice de precios al consumidor
TES	Títulos de tesorería
TIDIS	Títulos de desarrollo e inversión social
K	Carrera
C	Calle
A	Avenida
D	Diagonal
T	Transversal

SIGLAS FUENTES DE INFORMACION

ASOCOMUVAL	Asociación Comerciantes Mercados Móviles Unidos del Valle
ASOMERCALI	Asociación de Mercados Móviles de Cali
ASOMOVILES	Asociación de Mercados Móviles del Valle
CCC	Cámara de Comercio de Cali
COTELVALLE	Asociación Hotelera del Valle del Cauca
CVC	Corporación Autónoma Regional del Valle del Cauca
DAH	Departamento Administrativo de Hacienda de Cali
DANE	Departamento Administrativo Nacional de Estadística
DAP	Departamento Administrativo de Planeación de Cali
DIAN	Dirección de Impuestos y Aduanas Nacionales
EMCALI	Empresas Municipales de Cali
EMSIRVA	Empresa de Servicios Varios Municipales de Cali
FFE	Fondo Financiero Especializado Bancali
IDEAM	Instituto de Hidrología, Meteorología y Estudios Ambientales
IGAC	Instituto Geográfico Agustín Codazzi

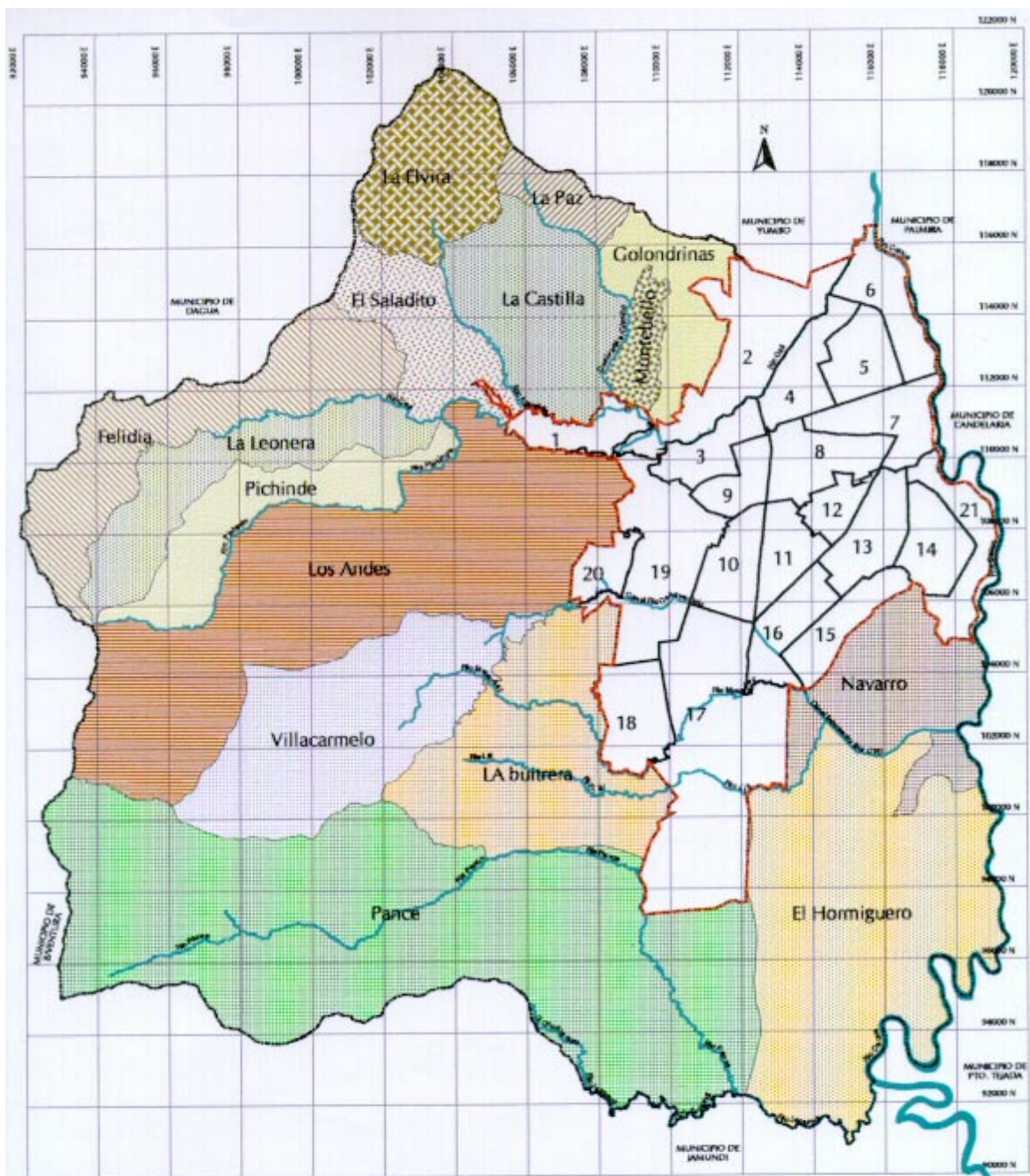

1 GENERALIDADES

1.1. INFORMACIÓN GEOGRÁFICA

1.1.1 Situación geográfica, superficie y clima 2003 - 2004

Descripción	
Latitud norte	3°27'26"
Longitud oeste (Meridiano de Greenwich)	76°31'42"
Altura sobre el nivel del mar (m)	1,079.5
Superficie total del Municipio (ha)	56,026.2
Superficie Comunas (ha)	12,089.3
Superficie Corregimientos (ha)	43,717.7
Rural (ha)	219.2
Superficie área Urbana (ha)	12,089.3
Superficie área rural (ha)	43,936.9
Temperatura promedio (°C)	24.8
Precipitación anual (mm)	1,199.0

FUENTE : IGAC, DAP, CVC, IDEAM

1.1.2 Límites Político-Administrativo

Al norte: municipios de Yumbo y La Cumbre

Al sur: municipio de Jamundí

Al oriente: municipios de Palmira y Candelaria

Al occidente: municipios de Buenaventura y Dagua

1.1.3 División Territorial

Por medio del Acuerdo 15, de agosto 11 de 1988, se estableció la sectorización del Municipio de Cali, organizándose el área urbana en 20 Comunas y el área rural en 15 Corregimientos. El Acuerdo 10 de agosto 10 de 1998 crea la Comuna 21

Mediante el Acuerdo 69 de octubre de 2000, se delimita y clasifica el suelo en: urbano, de expansión urbana, suburbano y rural

1.1.3.1 Código único de identificación al nivel de barrio 2004

1 de 4

Código	Barrio, Urbanización, Sector	Código	Barrio, Urbanización, Sector
	COMUNA 1	0313	El Hoyo
0101	Terrón Colorado	0314	El Piloto
0102	Vista Hermosa	0315	Navarro - La Chanca
0196	Sector Patio Bonito	0316	Acueducto San Antonio
0199	Aguacatal		
	COMUNA 2		COMUNA 4
0201	Santa Rita	0401	Jorge Isaacs
0202	Santa Teresita	0402	Santander
0203	Arboledas	0403	Porvenir
0204	Normandía	0404	Las Delicias
0205	Juanambú	0405	Manzanares
0206	Centenario	0406	Salomia
0207	Granada	0407	Fátima
0208	Versalles	0408	Sultana - Berlín
0209	San Vicente	0409	San Francisco
0210	Santa Mónica	0410	Popular
0211	Prados del Norte	0411	Ignacio Rengifo
0212	La Flora	0412	Guillermo Valencia
0213	La Campiña	0413	La Isla
0214	La Paz	0414	Marco Fidel Suárez
0215	El Bosque	0415	Evaristo García
0216	Menga	0416	La Esmeralda
0217	Ciudad Los Alamos	0417	Bolivariano
0218	Chipichape	0418	Barrio Olaya Herrera
0219	Brisas de los Alamos	0419	Unidad Residencial Bueno Madrid
0293	Urbanización La Merced	0420	Flora Industrial
0294	Vipasa	0421	Calima
0295	Urbanización La Flora	0423	Industria de Licores
0296	Altos de Menga	0497	La Alianza
0297	Sector Altos Normandía - Bataclán		
0298	Area Libre - Parque del Amor		COMUNA 5
	COMUNA 3	0501	El Sena
0301	El Nacional	0502	Los Andes
0302	El Peñón	0503	Los Guayacanes
0303	San Antonio	0504	Chiminangos Segunda Etapa
0304	San Cayetano	0505	Chiminangos Primera Etapa
0305	Los Libertadores	0506	Metropolitano del Norte
0306	San Juan Bosco	0594	Los Parques - Barranquilla
0307	Santa Rosa	0595	Villa del Sol
0308	La Merced	0596	Paseo de Los Almendros
0309	San Pascual	0597	Los Andes B - La Riviera
0310	El Calvario	0598	Torres de Comfandi
0311	San Pedro	0599	Villa del Prado - El Guabito
0312	San Nicolás		

1.1.3.1 Código único de identificación al nivel de barrio 2004

2 de 4

Código	Barrio, Urbanización, Sector	Código	Barrio, Urbanización, Sector
	COMUNA 6	0817	La Base
0601	San Luís	0818	Urbanización La Base
0602	Jorge Eliecer Gaitán		
0603	Paso del Comercio		COMUNA 9
0604	Los Alcázares	0901	Alameda
0605	Petecuy Primera Etapa	0902	Bretaña
0606	Petecuy Segunda Etapa	0903	Junín
0607	La Rivera I	0904	Guayaquil
0608	Los Guadales	0905	Aranjuez
0609	Petecuy Tercera Etapa	0906	Manuel María Buenaventura
0610	Ciudadela Floralia	0907	Santa Mónica Belalcazar
0695	Fonaviemcali	0908	Belalcazar
0696	San Luís II	0909	Sucre
0697	Urbanización Calimío	0910	Barrio Obrero
0698	Sector Puente del Comercio		
	COMUNA 7		COMUNA 10
0701	Alfonso López 1ª Etapa	1001	El Dorado
0702	Alfonso López 2ª Etapa	1002	El Guabal
0703	Alfonso López 3ª Etapa	1003	La Libertad
0704	Puerto nuevo	1004	Santa Elena
0705	Puerto Mallarino	1005	Las Acacias
0706	Urbanización El Angel del Hogar	1006	Santo Domingo
0707	Siete de Agosto	1007	Jorge Zawadsky
0708	Los Pinos	1008	Olímpico
0709	San Marino	1009	Cristóbal Colón
0710	Las Ceibas	1010	La Selva
0711	Base Aérea	1011	Barrio Departamental
0797	Parque de la Caña	1012	Pasoancho
0798	Fepicol	1013	Panamericano
	COMUNA 8	1014	Colseguros Andes
0801	Primitivo Crespo	1015	San Cristóbal
0802	Simón Bolívar	1016	Las Granjas
0803	Saavedra Galindo	1017	San Judas Tadeo I
0804	Rafael Uribe Uribe	1018	San Judas Tadeo II
0805	Santa Mónica Popular		COMUNA 11
0806	La Floresta	1101	Barrio San Carlos
0807	Benjamín Herrera	1102	Maracaibo
0808	Municipal	1103	La Independencia
0809	Industrial	1104	La Esperanza
0810	El Troncal	1105	Urbanización Boyacá
0811	Las Américas	1106	El Jardín
0812	Atanasio Girardot	1107	La Fortaleza
0813	Santa Fe	1108	El Recuerdo
0814	Chapinero	1109	Aguablanca
0815	Villacolombia	1110	El Prado
0816	EL Trébol	1111	20 de Julio
		1112	Prados de Oriente

1.1.3.1 Código único de identificación al nivel de barrio 2004

3 de 4

Código	Barrio, Urbanización, Sector	Código	Barrio, Urbanización, Sector
1113	Los Sauces		COMUNA 14
1114	Villa del Sur	1401	Alfonso Bonilla Aragón
1115	José Holguín Garcés	1402	Alirio Mora Beltrán
1116	León XIII	1403	Manuela Beltrán
1117	José María Córdoba	1404	Las Orquídeas
1118	San Pedro Claver	1405	José Manuel Marroquín II Etapa
1119	Los Conquistadores	1406	José Manuel Marroquín I Etapa
1120	La Gran Colombia	1495	Puerta del Sol
1121	San Benito	1496	Los Naranjos I
1122	Primavera	1498	Promociones Populares B
		1499	Los Naranjos II
	COMUNA 12		
1201	Villanueva		COMUNA 15
1202	Asturias	1501	El Retiro
1203	Eduardo Santos	1502	Los Comuneros I Etapa
1204	Barrio Alfonso Barberena A.	1503	Laureano Gómez
1205	El Paraíso	1504	El Vallado
1206	Fenalco Kennedy	1596	Ciudad Córdoba
1207	Nueva Floresta	1598	Mojica
1208	Julio Rincón	1599	Bajos Ciudad Córdoba
1209	Doce de Octubre		
1210	El Rodeo		COMUNA 16
1211	Sindical	1601	Mariano Ramos
1212	Bello Horizonte	1602	República de Israel
		1603	Unión de Vivienda Popular
	COMUNA 13	1604	Antonio Nariño
1301	Ulpiano Lloreda	1605	Brisas del Limonar
1302	El Vergel	1697	Ciudad 2000
1303	El Poblado I	1698	La Alborada
1304	El Poblado II		
1305	Los Comuneros II Etapa		COMUNA 17
1306	Ricardo Balcazar	1701	La Playa
1307	Omar Torrijos	1702	Primero de Mayo
1308	El Diamante	1703	Ciudadela Comfandi
1309	Lleras Restrepo	1704	Urbanización Ciudad Jardín
1310	Villa del Lago	1705	Ciudad Universitaria
1311	Los Robles	1706	Club Campestre
1312	Rodrigo Lara Bonilla	1774	Caney
1313	Charco Azul	1775	Lili
1314	Villablanca	1776	Ciudad Campestre
1315	Calipso	1778	Santa Anita - La Selva
1390	Yira Castro	1780	El Ingenio
1393	Lleras - Cinta larga	1781	Mayapan - Las Vegas
1394	Marroquín III	1782	Las Quintas de Don Simón
1395	Los Lagos	1783	Ciudad Capri
1397	Sector Laguna del Pondaje	1784	La Hacienda
1398	El Pondaje	1785	Los Portales - Nuevo Rey
1399	Sector Asprosocial - Diamante	1786	Cañaverales - Los Samanes

1.1.3.1 Código único de identificación al nivel de barrio 2004

4 de 4

Código	Barrio, Urbanización, Sector	Código	Barrio, Urbanización, Sector
1787	El Limonar	1915	Urbanización Colseguros
1788	Bosques del Limonar	1916	Los Cambulos
1789	El Gran Limonar - Cataya	1917	El Mortiñal
1790	El Gran Limonar	1918	Urbanización Militar
1791	Unicentro Cali	1919	Cuarto de Legua - Guadalupe
1792	Parcelaciones Pance	1920	U. D. Panamericana - Ant. Hipodromo
1793	Ciudadela Pasoancho	1921	Nueva Tequendama
1794	Prados del Limonar	1922	Camino Real - J. Borrero S.
1796	Urbanización San Joaquín	1923	Camino Real - Los Fundadores
1797	Urbanización Río Lili	1981	Sector Altos de Santa Isabel
	COMUNA 18	1982	Santa Barbara
1801	Buenos Aires	1983	Tejares - Cristales
1802	Barrio Caldas	1984	Unidad Residencial Santiago de Cali
1803	Los Chorros	1985	Unidad Residencial El Coliseo
1804	Meléndez	1988	Cañaveralejo - Seguros Patria
1805	Los Farallones	1992	Cañaveralejo
1807	Francisco Eladio Ramírez	1994	Pampa Linda
1808	Prados del Sur	1995	Sector Cañaveralejo Guadalupe
1809	Horizontes	1997	Sector Bosque Municipal
1810	Mario Correa Rengifo	1999	Unidad Dep. A. Galindo Plaza Toros
1811	Lourdes		COMUNA 20
1812	Colinas del Sur	2001	El Cortijo
1813	Alfárez Real	2002	Belisario Caicedo
1814	Nápoles	2003	Siloé
1815	El Jordán	2004	Lleras Camargo
1816	Cuarteles Nápoles	2005	Belén
1890	Sector Alto de Los Chorros	2006	Brisas de Mayo
1891	Polvorines	2007	Tierra Blanca
1896	Sector Meléndez	2008	Pueblo Joven
1897	Sector Alto Jordán	2097	Cementerio - Carabineros
1898	Alto Nápoles	2098	Venezuela - Urb Cañaveralejo
	COMUNA 19	2099	La Sultana
1901	El Refugio		COMUNA 21
1902	La Cascada	2101	Píamos I
1903	El Lido	2102	Píamos II
1904	Urbanización Tequendama	2103	Calimío Desepaz
1905	Barrio Eucarístico	2104	El Remanso
1906	San Fernando Nuevo	2105	Los Líderes
1907	Urbanización Nueva Granada	2106	Desepaz Invicali
1908	Santa Isabel	2107	Compartir
1909	Bellavista	2108	Ciudad Talanga
1910	San Fernando Viejo	2194	Villamercedes I-Villa Luz- Las Garzas
1911	Miraflores	2195	Píamos III - Las Dalias
1912	3 de Julio	2196	Potrero Grande
1913	El Cedro	2197	Ciudadela del Río - CVC
1914	Champagnat	2198	Valle Grande
		2199	Planta de Tratamiento

FUENTE: Departamento Administrativo de Planeación

1.1.3.2 Código único de identificación al nivel de vereda, centro poblado o sector 2004

1 de 2

Código	Vereda, centro poblado o Sector	Código	Vereda, centro poblado o Sector
5100	NAVARRO	5418	Alto de Los Mangos
5101	Navarro (Cabecera)	5486	La Luisa
5103	El Estero	5487	La Sirena
5196	Ciudad Meléndez - Hda Las Vegas	5488	Bella Suiza
		5492	Parque de La Bandera
		5496	Club Campestre
5200	EL HORMIGUERO	5500	VILLACARMELO
5201	El Hormiguero (Cabecera)	5501	Villacarmelo (Cabecera)
5202	Caserío Morgan	5502	La Fonda
5205	Cascajal	5503	Dos Quebradas
5290	El Boqueron	5504	La Candelaria
5294	Parcelación Andalucía	5505	El Minuto - El Carmen
5295	Piedra Grande		
5296	El Capricho		
5299	Parcelaciones El Hormiguero	5600	LOS ANDES
5300	PANCE	5601	Los Andes (Cabecera)
5301	La Vorágine	5602	Los Cárpatos
5302	Pance (Cabecera)	5603	Quebrada Honda
5303	San Pablo	5604	Pueblo Nuevo
5304	La Castellana	5605	El Faro
5305	El Trueno	5606	La Reforma
5308	El Pato	5607	El Mango
5310	El Topacio	5608	Los Andes parte baja
5311	El Porvenir	5609	El Mameyal
5312	San Francisco	5610	Las Pilas del Cabuyal
5314	El Jardín	5611	El Cabuyal
5319	Pico de Aguila	5696	Mónaco
5321	Chorro de Plata	5697	Urbanización Cañaveralejo
5399	Parcelaciones Pance Suburbano	5698	Bajo Cristo Rey
		5699	Cerro de Cristo Rey
5400	LA BUITRERA	5700	PICHINDE
5401	La Buitrera (Cabecera)	5701	Pichindé (Cabecera)
5411	El Rosario	5702	Peñas Blancas
5413	El Otoño	5703	Loma de La Cajita
5410	La Riverita		
5416	La Reforma		

1.1.3.2 Código único de identificación al nivel de vereda, centro poblado o sector 2004

2 de 2

Código	Vereda o Sector	Código	Vereda o Sector
5800	LA LEONERA	6200	LA CASTILLA
5801	La Leonera (Cabecera)	6201	La Castilla (Cabecera)
5802	El Pato	6202	Las Palmas
5803	El Porvenir	6203	Los Limones
5804	El Pajuil	6204	Montañitas
5900	FELIDIA	6300	LA PAZ
5904	Felidia (Cabecera)	6301	La Paz (Cabecera)
5902	La Esperanza	6302	El Rosario
5903	Las Nieves	6303	Lomitas
5905	El Diamante		
5906	El Cedral		
5908	La Soledad	6400	MONTEBELLLO
6000	EL SALADITO	6401	Montebello (Cabecera)
6001	El Saladito (Cabecera)	6403	Campoalegre
6002	San Antonio	6500	GOLONDRINAS
6003	San Pablo	6501	Golondrinas (Cabecera)
6004	San Miguel	6503	La María
6005	Montañuelas	6505	San Isidro
6100	LA ELVIRA	6594	Altos de Chipichape
6101	La Elvira (Cabecera)	6595	Menga Alta
6102	Los Laureles	6596	Altos Santa Mónica
6103	Alto Aguacatal	6597	Altos de Normandía
6104	Kilometro 18 (Vía al Mar)	6598	Cerro de Las Tres Cruces
		6599	Sector Tres Cruces Bajo

FUENTE: Departamento Administrativo de Planeación

NOTA : Los nombres de veredas, centros poblados, sect., código y localización se encuentran en revisión

1.1.3.3 Centros de Administración Local Integrada 2004

CALI	Dirección	Codunico	Barrio	Teléfono
1	A 4 Oeste 19-72	101	Terrón Colorado	8850605
2	A 3C 47AN-18	294	Vipasa	6645634
3	Torre Alcaldía - piso 16	206	CAM	6530937
4	C 44 1H - 44	419	Manzanares	4489873
5	C 67 1D-05	503	Los Guayacanes	4478370
6	C 70A 4CN - 112	608	Los Guaduales	4409902
7	C 73 K 7M	703	Alfonso López 3ª Etapa	6620060
8	C 39 K 13	811	Las Américas	4489870
9	C 7 K 24A	1913	El Cedro (Alameda)	5581386
10	C 14B 41A - 25	1002	El Guabal	3365898
11	K 33A C 31	1101	San Carlos	3356900
12	C 44 K 24C	1207	Nueva Floresta	4489895
13	C 72P K 28F	1303	El Poblado I	4427179
14	K 27 78A - 04	1401	Alfonso Bonilla Aragón	4229914
15	K 41B C 51	1596	Ciudad Córdoba (El Vallado)	3384736
16	C 38 K42	1603	Unión de Vivienda Popular	3384735
17	C 13B K 65	1788	Bosques del Limonar	3307860
18	C 4 K 94	1804	Meléndez	3324739
19	K 32 8 - 07	1913	El Cedro	5581801
20	K 52 C 1	1903	El Lido (Siloé)	5525671
21	C 123 K 20	2106	Desepaz Invicali	4200114
Rural	El Saladito	6001	El Saladito	5501358

FUENTE : DAP, Directorio Telefónico / Publicar

1.2 POBLACIÓN

1.2.1 Proyecciones de población y densidad 1998 – 2004

Descripción	1998	1999	2000	2001	2002	2003	2004
Población total del Municipio	2,060,363	2,110,571	2,161,130	2,212,430	2,264,256	2,316,655	2,369,696
Densidad bruta	36.77	37.67	38.57	39.49	40.41	41.35	42.30
Población Comunas	1,984,499 ^a	2,027,166	2,071,227	2,118,054	2,163,474	2,209,235	2,256,525
Hombres	937,279	957,431	978,241	1,000,357	1,021,809	1,043,422	1,065,757
Mujeres	1,047,220	1,069,735	1,092,986	1,117,697	1,141,665	1,165,813	1,190,768
Densidad bruta	163.46	166.97	171.33	175.20	178.96	182.74	186.65
Población Corregimientos	42,069	42,650	43,806	44,682	45,576	46,487	47,420
Hombres	20,833	21,120	21,693	22,127	22,569	23,020	23,482
Mujeres	21,236	21,530	22,113	22,555	23,007	23,467	23,938
Densidad bruta	0.96	0.97	1.00	1.02	1.04	1.06	1.08
Población Resto	33,795	40,755	46,097	49,694	55,206	60,932	65,751

FUENTE : Proyecciones municipales de población 1998/DANE, Censo rural 1999/Gerencia de Desarrollo Territorial, La población en Santiago de Cali/DAP, DAP

a Incluye población de la comuna 21

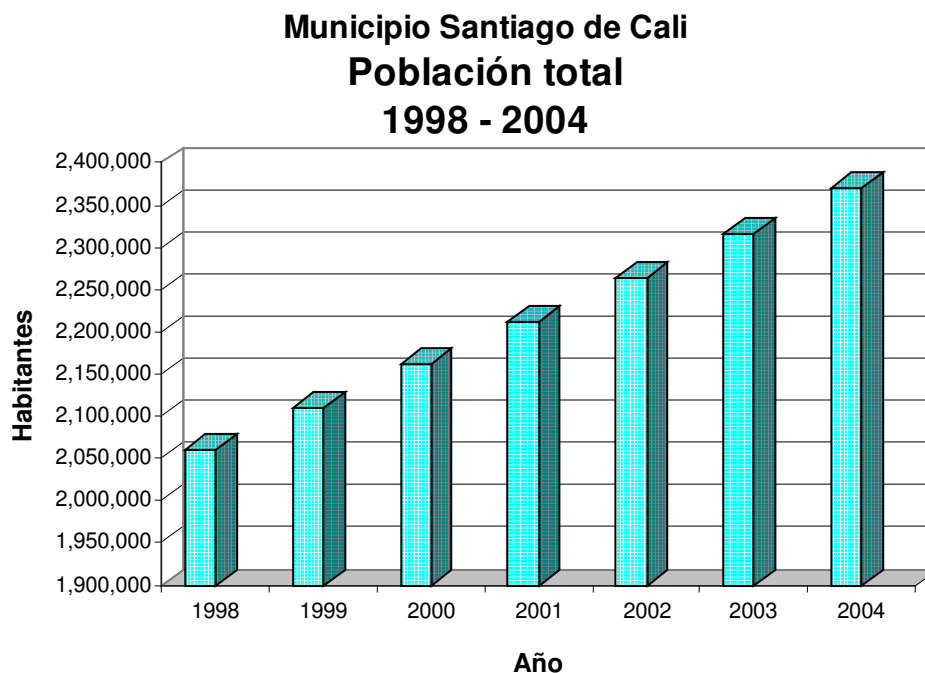

FUENTE: Cuadro 1.2.1

Figura 1.1

1.2.2 Proyecciones de población según total, comunas y corregimientos 1998 - 2005

Descripción	1998	1999	2000	2001	2002	2003	2004	2005
TOTAL CALI	2,060,363	2,110,571	2,161,130	2,212,430	2,264,256	2,316,655	2,369,696	2,423,381
Comunas	1,984,499	2,027,166	2,071,227	2,118,054	2,163,474	2,209,235	2,256,525	2,304,374
1	55,438	57,354	59,301	61,338	63,488	65,778	68,149	70,649
2	95,309	97,984	101,040	103,921	107,301	110,265	113,541	116,324
3	42,487	42,730	42,979	43,235	43,498	43,766	44,036	44,322
4	62,663	62,934	62,720	62,437	62,310	62,244	62,241	62,291
5	83,999	87,194	90,254	93,163	95,938	98,619	101,282	103,898
6	159,708	165,261	170,941	179,554	184,418	189,052	193,547	197,920
7	86,435	86,941	86,747	86,440	86,336	86,292	86,288	86,341
8	99,689	99,915	99,310	98,560	98,026	97,541	97,075	96,659
9	55,383	55,849	55,805	55,656	55,608	55,553	55,444	55,336
10	110,434	110,878	111,851	112,807	113,735	114,639	115,522	116,384
11	101,985	102,526	103,185	103,923	104,729	105,622	106,659	107,795
12	74,285	74,932	74,990	74,958	75,109	75,322	75,588	75,913
13	175,543	177,825	180,157	182,590	185,095	187,588	190,092	192,670
14	147,110	150,530	153,969	157,452	160,965	164,509	168,090	171,707
15	116,957	121,023	125,183	129,457	133,836	138,323	142,926	147,647
16	101,287	102,855	103,442	103,692	104,088	104,443	104,674	104,863
17	103,476	109,302	115,414	121,840	128,583	135,662	143,095	150,899
18	88,743	92,123	95,413	98,861	102,244	105,581	109,235	112,785
19	105,208	106,454	107,770	109,118	110,491	111,910	113,434	115,021
20	61,640	61,961	61,808	61,579	61,506	61,496	61,551	61,662
21	56,719	60,593	68,949	77,474	86,169	95,030	104,057	113,288
Corregimientos	42,069	42,650	43,806	44,682	45,576	46,487	47,420	48,368
Navarro	1,333	1,351	1,388	1,415	1,444	1,473	1,502	1,532
El Hormiguero	6,352	6,440	6,615	6,747	6,882	7,019	7,160	7,303
Pance	1,770	1,794	1,843	1,879	1,917	1,955	1,995	2,035
La Buitrera	10,430	10,574	10,861	11,078	11,299	11,525	11,757	11,992
Villacarmelo	1,107	1,122	1,152	1,175	1,199	1,223	1,247	1,272
Los Andes	2,924	2,964	3,044	3,105	3,167	3,231	3,295	3,361
Pichinde	823	834	857	874	891	909	927	946
La Leonera	877	889	913	931	950	969	988	1,008
Felidia	1,430	1,450	1,489	1,519	1,549	1,580	1,612	1,644
El Saladito	1,677	1,700	1,746	1,781	1,817	1,853	1,890	1,928
La Elvira	1,867	1,893	1,944	1,983	2,023	2,063	2,105	2,147
La Castilla	1,342	1,361	1,398	1,426	1,454	1,483	1,513	1,543
La Paz	423	429	441	449	458	468	477	487
Montebello	7,672	7,778	7,989	8,149	8,312	8,478	8,648	8,821
Golondrinas	2,043	2,071	2,127	2,170	2,213	2,257	2,303	2,349
Resto	33,795	40,755	46,097	49,694	55,206	60,932	65,751	70,639

FUENTE: Proyecciones municipales de población 1998/DANE, Censo rural 1999/Gerencia de Desarrollo Territorial, DAP

1.3 VIVIENDAS, BARRIOS Y URBANIZACIONES

1.3.1 Viviendas estimadas, predios y barrios 1997 – 2003

Descripción	1997	1998	1999	2000	2001	2002	2003
Total viviendas en el Municipio	417,630 ^E	427,383 ^E	438,619 ^E	450,018 ^E	461,408 ^E	473,134 ^E	485,086 ^E
Viviendas en Comunas	394,791	408,239	417,344	426,899	436,985	446,874	456,921
Viviendas en Corregimientos	8,955	9,086	9,145	9,400	9,588	9,780	9,976
Viviendas Resto	13,884	10,058	12,130	13,719	14,834	16,479	18,189
Total predios en el Municipio	496,635	491,555	513,849	519,535	(...)	(...)	(...)
Predios en Comunas	480,269	474,832	496,739	502,241	(...)	(...)	(...)
Predios en Corregimientos	16,366	16,723	17,110	17,294	(...)	(...)	(...)
Barrios aprobados	237	237	245	249	249	249	249
Urbanizaciones y/o sectores	89	104	96	91	91	91	91

FUENTE : DAP, Subdirección de Catastro/DAH

1.3.2 Estimaciones de vivienda según total, comunas y corregimientos 1998 - 2005

Comunas	1998	1999	2000	2001	2002	2003	2004	2005
TOTAL CALI	427,383	438,619	450,019	461,408	473,134	485,085	497,027	509,987
Comunas	408,239	417,344	426,899	436,985	446,874	456,921	467,224	478,521
1	9,911	10,253	10,601	10,965	11,350	11,759	12,183	12,630
2	28,259	29,001	29,863	30,673	31,628	32,556	33,490	34,274
3	10,445	10,512	10,581	10,651	10,724	10,798	10,872	10,951
4	13,244	13,311	13,276	13,226	13,209	13,206	13,214	13,234
5	20,042	20,812	21,548	22,247	22,913	23,556	24,195	24,823
6	29,898	30,946	32,018	33,636	34,546	35,419	36,265	37,087
7	15,534	15,624	15,586	15,530	15,509	15,498	15,497	15,504
8	20,004	20,045	19,917	19,764	19,654	19,555	19,455	19,369
9	11,665	11,765	11,756	11,725	11,715	11,704	11,682	11,657
10	22,399	22,510	22,730	22,943	23,150	23,353	23,550	23,744
11	19,585	19,645	19,767	19,905	20,055	20,222	20,417	20,631
12	12,354	12,460	12,470	12,463	12,487	12,522	12,565	12,618
13	31,440	31,846	32,262	32,696	33,142	33,587	34,032	34,492
14	24,750	25,327	25,908	26,495	27,087	27,684	28,289	28,899
15	23,499	24,310	25,138	25,988	26,859	27,749	28,646	29,597
16	18,279	18,561	18,667	18,710	18,781	18,845	18,885	18,919
17	29,981	31,686	33,476	35,357	37,334	39,409	41,587	43,875
18	16,991	17,636	18,264	18,922	19,569	20,205	20,902	21,580
19	27,953	28,265	28,615	28,964	29,319	29,688	30,082	31,364
20	10,662	10,709	10,668	10,628	10,609	10,600	10,604	10,617
21	11,344	12,119	13,790	15,495	17,234	19,006	20,811	22,658
Corregimientos	9,086	9,145	9,400	9,588	9,780	9,976	10,176	10,379
Resto	10,058	12,130	13,719	14,834	16,479	18,189	19,627	21,086

FUENTE: DAP

1.4 EMPLEO

1.4.1 Fuerza de trabajo y tasas

Diciembre 1997 – 2000, enero - diciembre 2001-2003

Descripción	1997	1998	1999	2000	2001	2002	Miles 2003
Población económicamente activa	1,012	1,047	1,129	1,196	1,165	1,182	1,231
PEA ocupada	846	843	898	945	953	995	1,042
PEA desocupada	167	204	231	252	212	188	190
Población económicamente inactiva	572	556	562	514	566	598	598
Subempleados	nd	nd	nd	nd	414	373	424
Coeficiente de empleo	53.4	52.6	53.1	55.2	55.1	55.9	56.9
Tasa de desempleo	16.4	19.5	20.5	21.0	18.2	15.9	15.4
Tasa de participación global	63.9	65.3	66.8	70.0	67.3	66.4	67.3
Tasa de participación bruta	49.8	50.9	52.1	53.9	51.8	51.4	52.3
% PEA / PT	77.9	77.9	78.1	77.1	77.0	77.3	77.6
Tasa de subempleo	-	-	-	-	35.5	31.5	34.4

FUENTE: ENH 1996-2000 / DANE, ECH 2001-2002 / DANE, Cálculos DAP

NOTA : Las cifras de empleo, a partir de 1990, corresponden a Cali - Yumbo

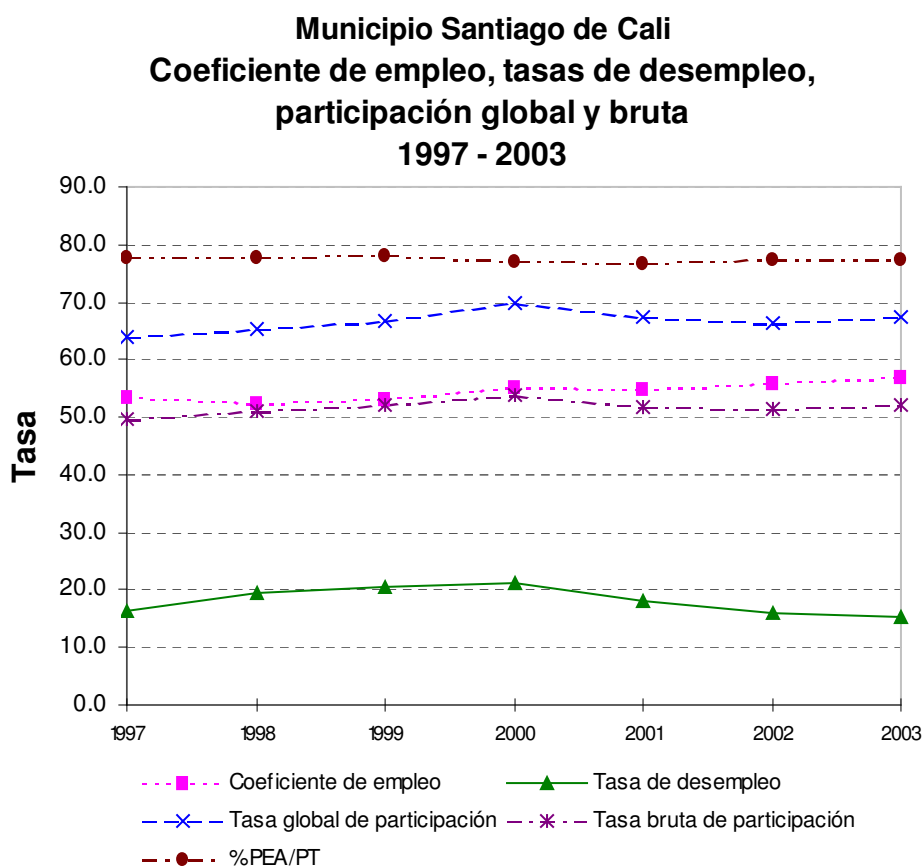

FUENTE: Cuadro 1.4.1

Figura 1.2

2 SALUD Y EDUCACIÓN

2.1 SALUD

2.1.1 Población cubierta, unidades de atención y camas por institución 2002 – 2003

Instituciones	Población cubierta	Unidades atención	2002	Población cubierta	Unidades atención	2003
			Camas y cunas			Camas y cunas
COMUNAS		135	3,082		132	3,133
Red de salud	(...)	89	1,184	(...)	88	1,175
Puesto de salud		46	-		49	-
Centro de salud		33	-		29	-
Centro Hospital		5	109		5	92
Hospitales nivel II		3	157		3	165
Hospitales Nivel III		2	918		2	918
Seguro Social	264,559	9	689	423,440	9	719
Cajas de compensación familiar	330,627	12	47	336,083	13	110
Clínica de la policía	59,471	1	45	42,224	1	48
Clínicas	-	24	1,117	-	21	1,081
CORREGIMIENTOS						
Red de salud	45,576	21	-	46,487	20	-
Puesto de salud		20	-		19	-
Centro de Salud		1	-		1	-

FUENTE : Redes de Salud, ISS, Hospitales, Cajas de Compensación Familiar, Clínicas

2.1.2 Nacimientos y defunciones 1997 - 2003

Descripción	1997	1998	1999	2000	2001	2002	2003
Nacimientos	40,534 [±]	41,195 [±]	41,864 [±]	41,808 [±]	42,353 [±]	42,898 [±]	43,445 [±]
Defunciones generales	10,299	10,618	11,138	10,895	11,439	11,146	11,442
Defunciones menores de un año	528	474	497	481	511	511	363
Tasa mortalidad x 1000 habitantes	5.1	5.2	5.3	5.0	5.2	4.9	4.9
Tasa de mortalidad infantil	13.0	11.5	11.9	11.3	11.5	9.7	8.4
Tres primeras causas mortalidad(%)							
Homicidios y lesiones	15.6	16.0	17.8	18.1	18.0	18.0	18.4
Enf. isquémicas del corazón	8.4	7.6	7.7	7.1	7.0	6.6	6.3
Enfermedades cerebrovasculares	7.9	7.4	7.2	7.9	7.4	7.7	7.5
Esperanza de vida al nacer	70.8	71.0	71.1	71.3	71.5	71.6	71.7
Promedio de edad al morir	53.5	54.1	54.2	54.0	54.5	54.9	55.7
Indice vital de Spears (NV./Def.)	3.9	3.9	3.8	3.9	3.8	3.8	3.8
Indice Swaroop (Def>50) (%)	61.8	62.7	62.7	61.9	62.9	63.6	64.7

FUENTE : Secretaría de Salud Municipal, DAP

2.1.3 Distribución de servicios de salud prestados por instituciones públicas 2003

Instituciones de Salud	Número de Consultorios					Personal Médico				
	Medicina general	Medicina Especial.	Pedia- tría	Gineco- Obstetricia	Odonto- logía	Gene- rales	Especia- listas	Odonto- logos	Adscritos	
									Grales	Espec.
Hospitales	38	88	25	5	9	19	67	4	21	74
Universitario del Valle	-	66	9	4	3	-	20	2	-	-
Psiquiátrico U. del Valle ¹	1	14	-	-	-	7	12	-	-	1
Mario Correa Rengifo	8	8	1	1	1	9	20	1	4	20
San Juan de Dios	ni	ni	ni	ni	ni	ni	ni	ni	ni	ni
Infantil Club Noel	29	-	15	-	5	3	15	1	17	53
Centro Hospitales	57	20	4	9	37	133	33	39	28	28
Cañavalejo	10	-	-	1	4	18	3	5	-	-
Joaquín Paz Borrero	29	7	1	3	24	54	8	25	25	5
Primitivo Iglesias ¹	2	7	1	2	3	9	12	4	-	5
Carlos Carmona	6	1	-	1	1	16	2	-	3	12
Carlos Holmes Trujillo ¹	10	5	2	2	5	36	8	5	-	6

Instituciones De Salud	Personal Paramédico			Consultas						Otras actividades
	Enfer- meros	Auxiliar enferm.	Otro clínico	Medicina general	Medicina especial.	Pedia- tría	Gineco- Obstet.	Odonto- logía	Oftalmo- logía	
Hospitales	153	679	46	36,936	161,202	13,247	10,460	8,265	16,022	216,693
Universitario del Valle	119	462	-	-	97,439	9,012	6,651	1,067	11,582	83,926
Psiquiátrico U. del Valle ¹	20	100	8	3,455	16,894	-	-	-	-	-
Mario Correa Rengifo	7	56	27	23,957	23,172	1,131	3,809	687	3,210	80,733
San Juan de Dios	ni	ni	ni	ni	ni	ni	ni	ni	ni	ni
Infantil Club Noel	7	61	11	9,524	23,697	3,104	-	6,511	1,230	52,034
Centro Hospitales	29	181	94	451,169	57,944	6,355	13,559	118,229	9,881	782,211
Cañavalejo	4	24	14	50,859	10,758	2,460	3,660	24,716	2,164	78,945
Joaquín Paz Borrero	10	67	35	189,033	10,802	798	2,235	78,837	984	470,712
Primitivo Iglesias ¹	4	31	-	17,991	19,777	967	3,277	3,213	4,572	51,229
Carlos Carmona	2	17	13	49,938	2,442	62	977	3,271	1,173	100,197
Carlos Holmes Trujillo ¹	9	42	32	143,348	14,165	2,068	3,410	8,192	988	81,128

Institución	Hospitalización			Número							Unidades atención
	Egre- sos	Días estancia	Promedio día est.	Ca- mas	Cunas	Cirugías		Partos vivos	Citolo- logías	Inmuni- zaciones	
						Hosp.	Ambula.				
Hospitales	49,383	295,763	5.99	1,083	-	15,750	13,263	7,078	584	5,335	5
Universitario del Valle	39,194	203,883	5.20	717	-	10,855	7,165	7,042	-	-	1
Psiquiátrico U. del Valle ¹	3,075	57,218	18.61	201	-	-	-	-	-	-	1
Mario Correa Rengifo	3,478	17,366	4.99	68	-	3,246	3,255	36	584	1,930	1
San Juan de Dios	ni	ni	ni	ni	ni	ni	ni	ni	ni	ni	1
Infantil Club Noel	3,636	17,296	4.76	97	-	1,649	2,843	-	-	3,405	1
Centro Hospitales	6,568	13,736	2.09	71	21	897	4,418	4,890	31,580	188,692	5
Cañavalejo	-	-	-	4	6	-	900	889	12,070	10,911	1
Joaquín Paz Borrero	1,589	4,048	2.55	11	4	-	1,084	745	14,004	122,778	1
Primitivo Iglesias ¹	1,225	2,317	1.89	20	6	897	1,269	699	677	14,720	1
Carlos Carmona	480	598	1.25	10	-	-	115	368	1,900	8,536	1
Carlos Holmes Trujillo ¹	3,274	6,773	2.07	26	5	-	1,050	2,189	2,929	31,747	1

FUENTE : Hospitales, Centro Hospitales

ni no informa

1 Información correspondiente a 2002

2.1.3.1 Distribución de servicios de salud prestados por red 2003

Instituciones de Salud	Número de Consultorios					Personal Médico				
	Medicina general	Medicina Especial.	Pedia- tría	Gineco- Obstetricia	Odonto- logía	Gene- rales	Especia- listas	Odonto- logos	Adscritos	
Red de Salud de Ladera	38	-	-	4	16	58	-	15	-	-
Comuna 1										
C. S. Terrón Colorado	6	-	-	-	3	11	-	1	-	-
P. S. La Paz	1	-	-	-	-	-	-	-	-	-
P. S. Vistahermosa	1	-	-	-	-	1	-	-	-	-
Comuna 3										
P. S. Fray Damián	1	-	-	-	-	1	-	1	-	-
P. S. El Piloto	2	-	-	-	1	1	-	-	-	-
Comuna 17										
C. S. Primero de Mayo	6	-	-	-	1	6	-	1	-	-
Comuna 18										
C. S. Meléndez	5	-	-	-	1	10	-	4	-	-
P. S. Nápoles	1	-	-	-	1	1	-	-	-	-
P. S. Lourdes	1	-	-	-	1	1	-	1	-	-
P. S. Polvorines	1	-	-	-	1	-	-	1	-	-
P. S. Alto Nápoles	1	-	-	-	1	1	-	-	-	-
Comuna 19										
P. S. Bellavista	1	-	-	-	1	1	-	1	-	-
Comuna 20										
C. S. Siloé	7	-	-	4	2	23	-	3	-	-
P. S. La Estrella	1	-	-	-	1	-	-	-	-	-
P. S. La Sultana	1	-	-	-	1	-	-	1	-	-
P. S. Belén	1	-	-	-	-	-	-	1	-	-
P. S. Brisas de Mayo	1	-	-	-	1	1	-	-	-	-

Instituciones De Salud	Personal Paramédico			Consultas						Otras activi- dades
	Enfer- meros	Auxiliar enferm.	Otro clínico	Medicina general	Medicina especial.	Pedia- tría	Gineco- Obstet.	Odonto- logía	Oftalmo- logía	
Red de Salud de Ladera	11	54	14	204,303	2,747	1,532	1,149	88,489	923	662,794
Comuna 1										
C. S. Terrón Colorado	3	11	2	40,719	380	1,049	-	9,493	923	83,352
P. S. La Paz	-	1	-	-	-	-	-	-	-	-
P. S. Vistahermosa	-	-	-	-	-	-	-	-	-	-
Comuna 3										
P. S. Fray Damián	-	-	1	4,161	-	-	-	4,247	-	38,169
P. S. El Piloto	-	2	-	3,059	-	-	-	20	-	24,434
COMUNA 17										
C. S. Primero de Mayo	1	6	-	21,956	851	-	-	3,804	-	50,369
Comuna 18										
C. S. Meléndez	3	9	4	43,810	19	29	568	41,973	-	206,065
P. S. Nápoles	-	1	-	-	-	-	-	-	-	-
P. S. Lourdes	-	4	-	-	-	-	-	-	-	-
P. S. Polvorines	-	-	-	-	-	-	-	-	-	-
P. S. Alto Nápoles	-	-	-	-	-	-	-	-	-	-
Comuna 19										
P. S. Bellavista	1	1	-	4,168	-	-	-	2,981	-	7,398
Comuna 20										
C. S. Siloé	3	16	7	86,430	1,497	454	581	25,971	-	253,007
P. S. La Estrella	-	1	-	-	-	-	-	-	-	-
P. S. La Sultana	-	1	-	-	-	-	-	-	-	-
P. S. Belén	-	-	-	-	-	-	-	-	-	-
P. S. Brisas de Mayo	-	1	-	-	-	-	-	-	-	-

FUENTE : Red de salud de ladera

2.1.4 Instituciones de salud por red 2004

1 de 3

Institución	Codunico	Barrio	Dirección
Red de Salud de Ladera			
Centro Hospital Cañaveralajejo	0304 San Cayetano		C 3 Oeste 12-20
COMUNA 1			
Centro Salud Terrón Colorado	0101 Terrón Colorado		A 4 Oeste C 19D
Puesto Salud La Paz	0101 Terrón Colorado		A 8 Oeste 19-103
Puesto Salud Vistahermosa	0102 Vistahermosa		C 42 Oeste 5A-60
COMUNA 3			
Puesto de Salud San Pascual	0310 El Calvario		C 13A 13A - 49
Puesto Salud El Piloto	0314 El Piloto		K 3N 24N - 39
COMUNA 17			
Centro Salud Primero de Mayo	1702 Primero de Mayo		K 56 13G-10
COMUNA 18			
Centro Salud Meléndez	1804 Meléndez		K 94 4C-65
Puesto Salud Nápoles	1807 Francisco Heladio Ramírez		K 76B 2C-16
Puesto Salud Lourdes	1811 Lourdes		K 73B 1B-13
Puesto Salud Polvorines	1897 Sector Jordán		K 94A1 2A-09 Oeste
Puesto Salud Alto Nápoles	1898 Alto Nápoles		C 2B oeste 82D-11
COMUNA 19			
Puesto Salud Bellavista	1909 Bellavista		K 3 Oeste 13-00
COMUNA 20			
Centro Salud Siloé	1903 El Lido		C 1 50-51
Puesto Salud La Estrella	2003 Siloé		C 8 Oeste K 14
Puesto Salud La Sultana	2004 Lleras Camargo		C 22 Oeste 4-31
Puesto Salud Belén	2005 Belén		K 39 2B oeste - 25
Puesto Salud Brisas de Mayo	2006 Brisas de Mayo		K 54 10 Oeste - 80
Red de Salud del Norte			
Centro Hospital Joaquín Paz B.	701 Alfonso López 1 Etapa		K 7A Bis C72
COMUNA 2			
Puesto Salud La Campiña	215 El Bosque		A 9 C 47
Centro Los Alamos	217 Ciudad Los Alamos		A 2DN 57A-19
COMUNA 4			
Centro Salud Porvenir	403 Porvenir		C 31A 4B-22
Centro Salud Popular	412 Guillermo Valencia		K 2N 45A-177
Puesto La Isla	413 La Isla		C 38B 8N-40
Centro Salud Calima	421 Calima		C 67 K 6N

2.1.4 Instituciones de salud por red 2004

2 de 3

Institución	Codunico	Barrio	Dirección
COMUNA 5			
Centro Salud Sena - Salomia	0406 Salomia		C 46C K 4B
Centro Salud La Rivera	0503 Los Guayacanes		K 1G 65-35
Puesto Salud Chiminangos	0504 Chiminangos Segunda Etapa		C 62B K 1A6
COMUNA 6			
Puesto Salud San Luis I	0601 San Luis II		C 71 1A10-53
Puesto Salud Petecuy II	0606 Petecuy Segunda Etapa		C 74 K 1C1
Puesto Salud Petecuy III	0609 Petecuy Tercera Etapa		C 76 K 1H
Centro Salud Floralia	0610 Ciudadela Floralia		C 82 K 3AN
Puesto Salud Floralia	0610 Ciudadela Floralia		C 72C 3BN-53
Centro Salud San Luis II	0696 San Luis II		C 72C 1A2-61
COMUNA 7			
Puesto Salud Alfonso López III	0703 Alfonso López 3 Etapa		C 74 K 7MBis
Centro Salud Puerto Mallarino	0705 Puerto Mallarino		K 9 76-35
Puesto Salud Siete de Agosto	0707 Siete de agosto		K 11B C 72
Puesto Salud Ceibas - San Marino	0710 Las Ceibas		C 65 K 7DBis
Red de Salud Centro			
Centro Hospital Primitivo Iglesias	0806 La Floresta		K 16A 33D-20
COMUNA 8			
Centro Salud Primitivo Crespo	0801 Primitivo Crespo		K 17G 27-08
Centro Salud Diego Lalinde Z.	0815 Villa Colombia		K 12E 50-18
COMUNA 9			
Centro Salud Breña	0902 Breña		K 23 10-15
Centro Salud Belalcazar	0906 Manuel Ma. Buenaventura		C 17 19A-07
Centro Salud Obrero	0910 Barrio Obrero		C 23 11B-47
COMUNA 10			
Puesto Salud El Guabal	1002 El Guabal		K 41A 14C-50
Centro Salud Cristobal Colón	1009 Cristobal Colón		C 15 33-69
Centro Salud Panamericano	1013 Panamericano		C 13 K 46A
Centro Salud Alfonso Young V.	1018 San Judas Tadeo II		K 43 23-13
COMUNA 11			
Centro Salud Luis H. Garces	1107 La Fortaleza		K 29 31A-39
Puesto Salud Aguablanca	1109 Aguablanca		K 25 A 25-105
Puesto Salud Ciudad Modelo	1113 Los Sauces		K 41A C 31 B
Puesto Salud Primavera	1122 Primavera		C 34 K 32 C
COMUNA 12			
Centro Salud Santiago Rengifo	1207 Nueva Floresta del ICT		K 26N 50-12
Puesto Salud Doce de Octubre	1209 Doce de Octubre		K 28G C 50
Centro Salud El Rodeo	1210 El Rodeo		C 39 25B-21

2.1.4 Instituciones de salud por red 2004

3 de 3

Institución	Codunico	Barrio	Dirección
Red de Salud del Oriente			
Centro Hosp. Carlos Holmes Trujillo	1304	El Poblado II	C 72U K 28F
NÚCLEO ATENCIÓN DIAMANTE			
Puesto Salud Ulpiano Lloreda	1301	Ulpiano Lloreda	C 72B K 24
Puesto Salud El Vergel	1302	El Vergel	C 46B K 36
Puesto Salud Poblado II	1304	El Poblado II	C 72V 28E-6
Puesto Salud Ricardo Balcázar	1306	Ricardo Balcázar	K 26 H3 D 71A1
Centro Salud El Diamante	1308	El Diamante	K 33C C 41
Puesto Salud Charco Azul	1313	Charco Azul	D 70 C K 22
Centro Salud Calipso	1315	Calipso	T 28E C 72F
Puesto Salud Los Lagos	1395	Urbanización Los Lagos	K 26Q C 72W
Puesto Salud Comuneros II	1398	El Pondaje	K 28 C 72 F
NÚCLEO ATENCIÓN MAROQUIN			
Puesto Salud Alfonso Bonilla	1401	Alfonso Bonilla Aragón	K 26U C 76
Puesto Salud Alirio Mora Beltrán	1402	Alirio Mora Beltrán	C 73A K26A
Puesto Salud Manuela Beltrán	1403	Manuela Beltrán	K 26K C 108
Puesto Salud Las Orquídeas	1404	Las Orquídeas	C 103 K 28
Centro Salud Marroquín	1405	Jose M. Marroquín II Etapa	T 82 D 26K
Puesto Salud Intervenidas	1406	Jose M. Marroquín I Etapa	T 103 D 26P-15
Puesto Salud Los Naranjos	1496	Los Naranjos I	K 26G3 C 77 - C 78
Puesto Salud Pizamos	2101	Pizamos I	C 122D K 28F
Puesto Salud Desepaz	2106	Desepaz Invicali	C 124 K 25
NÚCLEO ATENCIÓN VALLADO			
Puesto Salud El Retiro	1501	El Retiro	C 49 K 39 B
Puesto Salud Comuneros I	1502	Los Comuneros I Etapa	C 54 B K 30 A
Puesto Salud Ciudad Córdoba	1596	Ciudad Córdoba	K 48A C 50
Centro Salud El Vallado	1596	Ciudad Córdoba	K 41B C 51
Puesto Salud Mojica	1598	Mojica	K 29 C 96
Red de Salud del Suroriente			
Centro Hospital Carlos Carmona	1602	República de Israel	K 43 C 39A
COMUNA 16			
Puesto Salud Mariano Ramos	1601	Mariano Ramos	C 46 K 47A
Puesto Salud Unión de Vivienda	1603	Unión de Vivienda Popular	K 41F 45-41
Centro Salud Antonio Nariño	1604	Antonio Nariño	K 39D C 39C
Otros			
Hospital Infantil Club Noel	0305	Los Libertadores	C 5 22-76
Hospital San Juan de Dios	0312	San Nicolás	K 4 17-67
Hospital Mario Correa Rengifo	1810	Mario Correa Rengifo	K 78 C 2A Oeste
Hospital Psiquiátrico San Isidro	1813	Alfárez Real	C 5 80-00
Hospital Universitario del Valle	1910	San Fernando	C 5 36-08
Hospital Isaías Duarte Cancino	5101	Navarro	C 96 28E3-05

FUENTE : Redes de salud, DAP

2.1.5 Instituciones de salud área rural 2004

Institución	Codunico	Corregimiento
Red de Salud del Oriente		
Puesto Salud Navarro	5101	Navarro
Red de Salud de Ladera		
Puesto Salud Hormiguero	5201	El Hormiguero
Puesto Salud Cascajal	5206	El Hormiguero
Puesto Salud La Vorágine	5301	Pance
Puesto Salud Pance	5302	Pance
Puesto Salud La Buitrera	5405	La Buitrera
Puesto de Salud La Sirena	5487	La Buitrera
Puesto Salud Villacarmelo	5503	Villacarmelo
Puesto Salud Los Andes	5603	Los Andes
Puesto Salud Pichinde	5701	Pichinde
Puesto Salud Peñas Blancas	5702	Pichinde
Puesto Salud La Leonera	5801	La Leonera
Puesto Salud Felidia	5904	Felidia
Puesto Salud Saladito	6001	El Saladito
Puesto Salud La Elvira	6102	La Elvira
Puesto Salud Alto Aguacatal	6104	La Elvira
Puesto Salud La Castilla	6201	La Castilla
Puesto Salud La Paz	6301	La Paz
Centro Salud Montebello	6401	Montebello
Puesto Salud Golondrinas	6501	Golondrinas

FUENTE : Redes de salud, DAP

2.1.6 Distribución de servicios de salud prestados por instituciones privadas 2003

1 de 3

Institución de salud	Número de Consultorios					Personal Médico				
	Medicina general	Medicina Especial.	Pedia- tría	Gineco- Obstetricia	Odonto- logía	Gene- rales	Especia- listas	Odontó- logos	Adscritos Grales	Espec.
CLINICAS Y CENTROS MEDICOS	255	220	25	28	108	429	864	134	186	1,285
Centro Médico Imbanaco	3	116	13	23	1	12	294	1	-	-
Comfandi - Tequendama	79	13	7	2	29	98	78	53	-	88
De Occidente	-	-	-	-	-	8	17	-	-	-
De Oftalmología	-	33	-	-	-	-	42	-	-	10
Fundación Valle del Lili	2	80	4	3	1	-	152	-	-	-
Ginecológica	-	-	-	1	-	-	1	-	1	-
Los Angeles	2	-	-	1	-	2	-	-	2	-
Nuestra Señora de Fátima	12	13	1	1	10	7	31	12	-	-
Oriente	5	3	1	1	1	15	27	7	-	11
Rey David	9	23	1	1	5	4	70	6	-	-
SaludCoop	6	-	1	1	-	26	53	-	-	-
San Fernando	2	3	-	2	2	7	-	-	29	120
San José	2	1	-	-	-	3	1	-	-	6
Santiago de Cali	6	7	1	3	2	4	3	1	16	12
Sebastián de Belalcázar	3	3	2	1	-	12	33	-	-	60
Versalles	6	4	2	2	-	24	92	-	34	92
Blanca ¹	4	-	1	1	1	-	-	1	-	-
Burgos ¹	1	1	1	1	-	1	14	-	1	-
Médico Quirúrgica del Valle ¹	2	1	1	3	-	12	1	-	12	5
La Esperanza ²	1	1	1	1	-	2	3	-	7	4
Santillana ²	4	4	1	1	2	18	12	2	6	8
Comfenalco	37	9	7	4	37	109	59	44	78	957
Seguro Social	151	34	0	0	47	183	270	61	-	-
Cámbulos	13	(...)	-	-	6	20	9	10	-	-
Oasis	37	(...)	-	-	10	17	3	11	-	-
La Selva	15	(...)	-	-	6	11	5	6	-	-
Villa del Sur	26	(...)	-	-	5	13	8	6	-	-
Villacolombia	14	(...)	-	-	5	12	2	4	-	-
La Flora	8	(...)	-	-	5	15	-	7	-	-
Sena - Salomia	20	(...)	-	-	-	19	-	6	-	-
Alfonso López	17	(...)	-	-	6	16	-	6	-	-
Rafael Uribe Uribe	1	(...)	-	-	4	60	243	5	-	-

2.1.6 Distribución de servicios de salud prestados por instituciones privadas 2003

2 de 3

Instituciones de Salud	Personal Paramédico			Consultas						Otras activi- dades
	Enfer- meros	Auxiliar enferm	Otro clínico	Medicina general	Medicina especial.	Pedia- tría	Gineco- Obstet.	Odonto- logía	Oftalmo- logía	
CLINICAS Y CENTROS MEDICOS	432	1,622	998	1,723,329	473,486	181,092	82,996	414,721	71,166	3,998,174
Centro Médico Imbanaco	32	153	146	(...)	(...)	(...)	(...)	(...)	(...)	(...)
Comfandi - Tequendama	25	134	100	493,466	28,701	53,630	3,342	159,857	6,528	736,612
De Occidente	27	129	25	8,724	-	-	-	-	-	-
De Oftalmología	1	7	12	-	-	-	-	-	25,932	-
Fundación Valle del Lili	100	190	68	-	89,970	13,372	6,954	-	12,539	34,345
Ginecológica	1	3	-	-	-	-	4,115	-	-	-
Los Angeles	-	2	-	80	-	-	120	-	-	-
Nuestra Señora de Fátima	6	34	17	62,439	19,675	5,985	7,099	32,323	2,266	37,922
Oriente	3	14	13	34,323	14,451	473	1,990	1,106	1,532	78,951
Rey David	19	183	30	34,848	68,964	3,240	6,156	15,696	8,424	51,180
SaludCoop	18	84	40	102,429	-	35,850	-	-	-	382,511
San Fernando	6	32	12	14,127	-	-	441	-	-	-
San José	1	8	2	-	769	-	-	-	-	1,897
Santiago de Cali	5	55	3	18,302	8,374	-	107	492	4	3,797
Sebastián de Belalcázar	41	67	15	13,813	7,597	5,613	563	-	-	-
Versalles	3	17	8	57,246	13530	623	18,078	-	1,856	4,044
Blanca ¹	1	7	-	9	6	-	1	1	-	-
Burgos ¹	1	5	-	120	75	23	20	-	3	-
Médico Quirúrgica del Valle ¹	2	4	5	2,120	69	79	1,150	-	-	72
La Esperanza ²	-	4	1	445	200	-	4,800	-	-	2,145
Santillana ²	3	26	1	25,200	5,040	1,200	1,600	800	430	-
Comfenalco	35	108	94	383,456	87,848	49,378	17,820	148,067	11,055	997,416
Seguro Social	102	356	406	472,182	128,217	11,626	8,640	56,379	597	1,667,282
Cámbulos	8	19	24	78,342	20,538	3,245	-	6,156	-	217,383
Oasis	5	22	33	68,116	7,182	-	-	8,558	-	200,788
La Selva	4	7	13	47,862	16,867	-	-	4,960	-	129,795
Villa del Sur	7	20	25	59,211	6,071	-	-	10,564	-	110,661
Villacolombia	0	13	18	50,463	2,266	-	-	6,844	-	116,263
La Flora	2	10	16	41,712	1,653	-	-	7,168	-	99,137
Sena - Salomia	7	12	18	72,441	218	-	-	6,848	-	160,063
Alfonso López	2	13	18	53,606	0	-	-	4,828	-	132,761
Rafael Uribe Uribe	67	240	241	429	73,422	8,381	8,640	453	597	500,431

2.1.6 Distribución de servicios de salud prestados por instituciones privadas 2003

3 de 3

Institución	Hospitalización			Número							
	Egre- sos	Días estancia	Promedio día est.	Ca- mas	Cu- nas	Cirugías Hosp..	Ambula. Ambula.	Partos vivos	Citolo- logías	Inmuni- zaciones	Población Capitada
CLINICAS Y CENTROS MEDICOS	62,306	309,784	4.97	1,742	98	43,051	50,245	12,179	85,781	122,841	951,381
Centro Médico Imbanaco	6,824	15,881	2.33	72	12	8,666	1,741	181	11,142	-	-
Comfandi - Tequendama	5,538	20,254	3.66	80	-	2,108	6,070	-	27,466	37,982	151,135
De Occidente	4,043	15,405	3.81	92	6	1,386	1,983	183	-	-	7,556
De Oftalmología	-	-	-	2	-	-	9,756	-	-	-	-
Fundación Valle del Lili	9,334	49,709	5.33	181	-	4,660	-	1,060	-	-	-
Ginecológica	-	-	-	8	-	-	399	-	-	-	-
Los Angeles	-	-	-	6	4	-	10	6	-	-	-
Nuestra Señora de Fátima	2,075	8,494	4.09	43	5	669	2,149	287	2,020	-	42,224
Oriente	738	3,055	4.14	26	4	480	1,119	384	2,386	10,938	27,291
Rey David	2,880	14,400	5.00	72	8	5,220	-	212	6,480	-	-
SaludCoop	5,436	27,180	5.00	32	10	6,360	-	1,536	-	-	107,827
San Fernando	3,656	10,968	3.00	56	8	226	5,892	128	-	-	-
San José	738	12,391	16.79	60	-	-	-	-	-	-	754
Santiago de Cali	1,920	7,468	3.89	38	-	437	631	527	203	251	3,406
Sebastián de Belalcázar	4,314	14,315	3.32	70	6	1,759	3,330	484	6,347	-	-
Versalles	7,653	16,520	2.16	61	12	2,386	3,381	3,575	-	16,800	-
Blanca ¹	-	-	-	17	-	-	-	-	-	-	-
Burgos ¹	-	-	-	5	1	38	29	6	-	-	-
Médico Quirúrgica del Valle ¹	214	492	2.30	13	6	87	127	33	139	6	-
La Esperanza ²	-	-	-	6	3	105	579	26	26	-	-
Santillana ²	1,800	7,200	4.00	62	4	1,428	612	420	702	620	2,800
Comfenalco	3,698	7,396	2.00	21	9	2,504	6,540	2,804	28,485	51,484	184,948
Seguro Social - Rafael Uribe	1,445	78,656	54.43	719	0	4,532	5,897	327	385	4,760	423,440

FUENTE : Entidades respectivas, DAP

NOTA : Las clínicas no incluidas no reportaron información y otras no reportaron pero se incluye:

1 Información corresponde a 2002

2 Información corresponde a 2001

2.1.7 Centros de Atención Cajas de Compensación Familiar y Seguro Social 2004

Institución	Codunico	Barrio	Dirección	Teléfono
COMFANDI				
La Merced	0293	Urbanización La Merced	A 3N 51N-56	6541414
Centro	0307	Santa Rosa	C 8 8-13	8804625
San Nicolás	0312	San Nicolás	C 21 7-25	8837957
San Nicolás 2	0312	San Nicolás	C 21 7-50	8809963
Las Delicias	0404	Las Delicias	C 36A 4B-51	4421748
Alameda	0901	Alameda	C 5 23B-03	5588454
El Prado	1110	El Prado	K 23 26B-26	3351812
Prados de Oriente	1112	Prados de Oriente	K 25B 29-12	3265572
Calipso	1315	Calipso	K 28D3 70-18	4379582
Ciudadela	1703	Ciudadela Comfandi	C 34 83B-44	3323367
San Fernando	1906	San Fernando	K 36 5-80	5567600
COMFENALCO				
Principal	0308	La Merced	C 5 6-63	8862727
Norte	0294	Vipasa	A 3 45-89	6661404
SEGURO SOCIAL				
Uribe Uribe	0209	San Vicente	A 3Bis 24-150	6676149
La Flora	0295	Urbanización La Flora	C 70N 3CN-45	6652073
Sena-Salomia	0501	El Sena	C 47 4D-03	4474379
Alfonso López	0798	Fepicol	C 69 7C-04	6632286
Villacolombia	0815	Villacolombia	K 8A 52-10	4422737
La Selva	1010	La Selva	C 14 47-04	3357503
Oasis	1014	Colseguros Andes	C 13 33A-45	3350408
Villa del Sur	1114	Villa del Sur	D 28B 42B-20	3371395
Bellavista	1909	Bellavista	K 4 oeste 12-89	8833862
Los Cámbulos	1916	Los Cámbulos	K 39 9-22	5529963

FUENTE : COMFANDI, COMFENALCO, ISS, DAP

2.1.8 Clínicas 2004

Institución	Codunico	Barrio	Dirección	Teléfono
Sebastián de Belalcázar	0205	Juanambú	A 4 7N-81	6670203
Nuestra Señora de Fátima	0207	Granada	A 10 16N-21	6617136
Santiago de Cali	0208	Versalles	A 4 21N-54	6600303
De Occidente	0208	Versalles	C 18N 5-34	6603000
Nuestra Señora de los Remedios	0209	San Vicente	A 2 24N-157	6081001
Rafael Uribe Uribe - ISS	0209	San Vicente	A 3B 24-150	5140685
Versalles	0209	San Vicente	A 5A 23N-45 P2	6682036
Comfenalco Valle	0308	La Merced	C 5 6-63	8862727
Blanca	0312	San Nicolás	K 7Bis 19-39	8836272
Oriente	0815	Villacolombia	C 52 12A-05	4436157
Burgos	0817	La Base	C 58 8-05	4436580
Fundación Valle del Lili	1796	Urb. San Joaquín	K 98 18-49	3317474
Tequendama - Comfandi	1904	Tequendama	C 5A 42-15	5535555
Rey David	1905	Eucarístico	K 34 7-42	5185000
Centro Médico Imbanaco	1906	San Fernando Nuevo	K 38A 5A-100	5186000
San Fernando	1908	Santa Isabel	C 5 38-48	5569218
Ginecológica	1912	3 de Julio	C 6 27-44	5566760
Los Angeles	1912	3 de Julio	C 6 29-24	5565962
Médico Quirúrgica del Valle	1913	El Cedro	C 9 29-10	5140684
SaludCoop	1914	Champagnat	C 9 30A-29	5540000
La Esperanza	1918	Urbanización Militar	C 9 44-105	5527152
Santillana IPS	1918	Urbanización Militar	C 10 44-26	5548484
De Oftalmología de Cali	1987	Nueva Tequendama	K 47 8C-94	5520890
Materno Infantil Farallones	1989	Camino Real	C 9C 50-25	5182000
San José	9999	Yumbo	Carretera a Dapa	6582816

FUENTE : Entidades respectivas, DAP

2.2 EDUCACION

2.2.1 Establecimientos, matrícula y docentes, por nivel educativo 1997 – 2003

1 de 2

Descripción	1997-1998	1998-1999	1999-2000	2000-2001	2001-2002	2002-2003	2003-2004
COMUNAS							
Preescolar							
Establecimientos	1,097	1,181	1,264	1,321	1,155	1,153	1,165
Matrícula	42,766	41,936	41,801	44,174	48,015	45,561	55,066
Docentes en servicio	2,228	2,416	2,604	2,760	2,550	1,302	2,876
Demanda (5-6 años)	67,166	69,080	72,765	75,994	78,338	81,814	83,067
Tasa de escolaridad	63.67	60.71	57.45	58.13	61.29	55.69	66.29
Alumnos / Docente	19.19	17.36	16.05	16.01	18.83	35.00	19.15
Básica primaria							
Establecimientos	982	1,108	1,233	1,277	1,019	993	1,003
Matrícula	180,511	166,297	168,987	174,209	183,843	188,822	211,864
Docentes en servicio	6,179	6,150	6,120	6,402	6,652	5,309	6,730
Demanda (7-11 años)	167,926	169,633	170,350	172,454	177,158	186,019	191,629
Tasa de escolaridad	107.49	98.03	99.20	101.02	103.77	101.51	110.56
Alumnos / Docente	29.21	27.04	27.61	27.21	27.64	35.57	31.48
Básica secundaria y media vocacional							
Establecimientos	519	567	615	649	582	723	716
Matrícula	170,770	158,750	145,895	157,118	176,396	182,498	203,134
Docentes en servicio	7,364	7,312	7,259	7,561	8,012	5,191	8,100
Demanda (12-17 años)	212,670	214,045	212,797	211,578	210,988	213,451	211,260
Tasa de escolaridad	80.30	74.17	68.56	74.26	83.60	85.50	96.15
Alumnos / Docente	23.19	21.71	20.10	20.78	22.02	35.15	25.08
CORREGIMIENTOS							
Preescolar							
Establecimientos	44	48	51	60	57	55	55
Matrícula	881	813	1,317	1,282	2,342	1,529	2,434
Docentes en servicio	48	66	83	84	32	76	171
Demanda	1,439	1,464	1,531	1,607	1,653	1,724	1,748
Tasa de escolaridad	61.22	55.52	86.03	79.76	141.72	88.69	139.25
Alumnos / Docente	18.35	12.41	15.87	15.26	73.19	20.00	14.23
Básica primaria							
Establecimientos	50	53	56	69	56	57	57
Matrícula	5,634	5,225	5,224	6,346	6,371	5,949	9,155
Docentes en servicio	159	192	224	265	89	297	391
Demanda	3,598	3,596	3,584	3,647	3,737	3,919	4,032
Tasa de escolaridad	156.59	145.30	145.76	173.99	170.47	151.81	227.04
Alumnos / Docente	35.43	27.28	23.32	23.95	71.58	20.00	23.41

2.2.1 Establecimientos, matrícula y docentes, por nivel educativo 1997 - 2003

2 de 2

Descripción	1997-1998	1998-1999	1999-2000	2000-2001	2001-2002	2002-2003	2003-2004
Básica secundaria y media vocacional							
Establecimientos	19	23	27	35	13	31	31
Matrícula	2,485	2,239	2,232	3,718	4,217	3,947	7,188
Docentes en servicio	146	153	160	234	78	197	432
Demanda	4,557	4,538	4,477	4,475	4,451	4,497	4,445
Tasa de escolaridad	54.54	49.34	49.85	83.09	94.74	87.78	161.70
Alumnos / Docente	17.02	14.63	13.95	15.89	54.06	20.00	16.64

FUENTE: Secretarías de Educación Departamental y Municipal, DAP



Figura 2.1



Figura 2.2

2.2.2 Población estudiantil educación superior según origen y orden, en Cali 2002, período anual

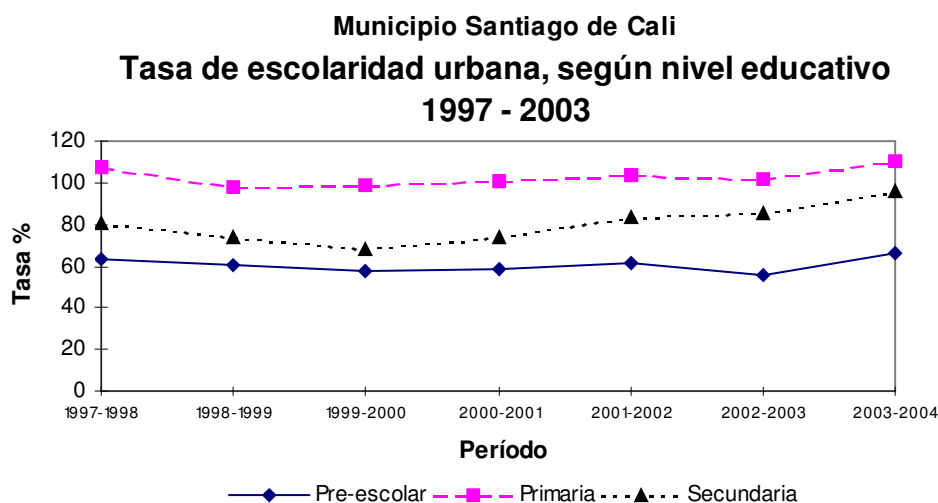
Origen	Cupos	Solicitudes	Primeros	Matricula en 1er curso	Total alumnos matriculados		Egresados	Graduados
					Período académico			
					Primero	Segundo		
TOTAL	40,297	40,216	19,333	23,333	73,877	78,046	10,418	9,081
Oficial	7,460	18,054	5,062	5,732	19,716	21,822	3,001	1,988
Nacionales	971	1,346	791	847	2,715	2,586	273	170
Departamentales	4,589	15,098	3,921	4,535	16,299	18,496	2,617	1,711
Municipales	1,900	1,610	350	350	702	740	111	107
Privado	32,837	22,162	14,271	17,601	54,161	56,224	7,417	7,093
Fundaciones	14,341	8,449	5,019	6,998	15,920	16,683	2,669	2,954
Corporaciones	16,366	12,545	8,469	9,768	33,728	35,406	4,020	3,467
Contratos Entidades Orden T.	2,130	1,168	783	835	4,513	4,135	728	672

FUENTE: ICFES

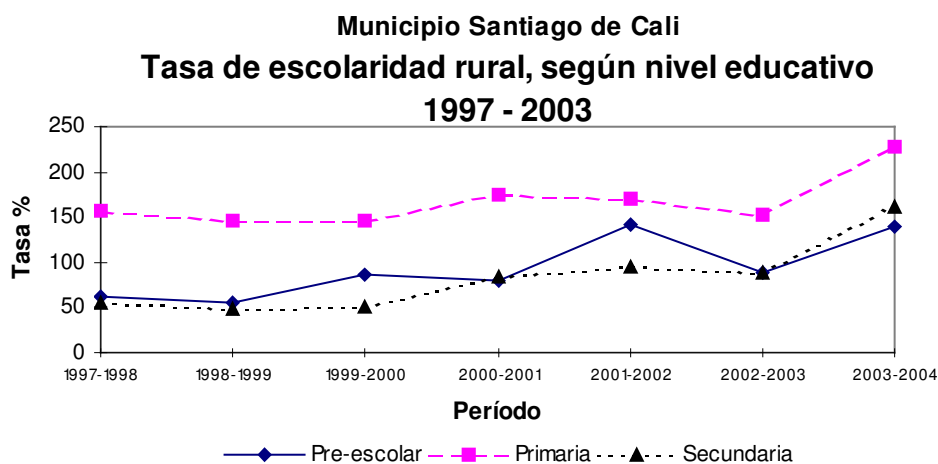
Municipio Santiago de Cali Instituciones de Educación Superior Distribución de alumnos matriculados según origen institucional 2002

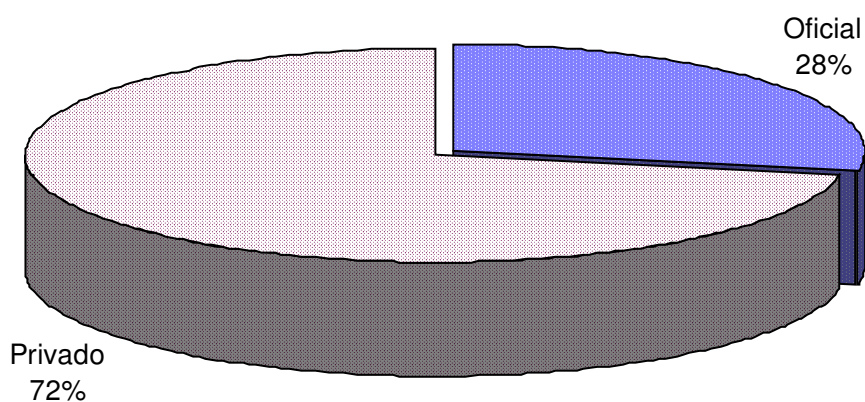

FUENTE: Cuadro 2.2

Figura 2.3

2.2.3 Población estudiantil educación superior según modalidad, en Cali 2002, período anual

Modalidad	Cupos	Solicitudes	Primi paros	Matricula en 1er curso	Total alumnos matriculados		Egresados	Graduados
					Período académico			
					Primero	Segundo		
TOTAL	40,297	40,216	19,333	23,333	73,877	78,046	10,418	9,081
Pregrado	36,003	38,207	19,333	21,639	70,380	73,991	9,382	8,054
Universitaria	23,892	29,437	15,124	16,912	60,357	62,669	7,556	6,293
Tecnología	6,417	7,099	3,109	3,587	7,035	8,392	1,360	1,381
Técnica Profesional	5,694	1,671	1,100	1,140	2,988	2,930	466	380
Posgrado	4,294	2,009	0	1,694	3,497	4,055	1,036	1,027
Especialización	3,906	1,759	0	1,458	2,818	3,430	712	898
Maestría	369	230	0	217	609	556	299	122
Doctorado	19	20	0	19	70	69	25	7

FUENTE: ICFES

Municipio Santiago de Cali Instituciones Educación Superior Distribución de alumnos matriculados según modalidad 2002

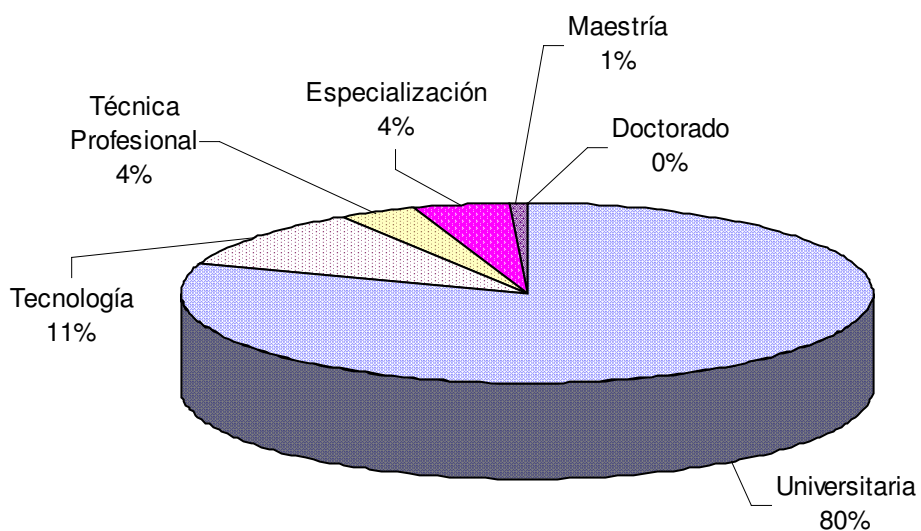

FUENTE: Cuadro 2.3

Figura 2.4

3 JUSTICIA Y SEGURIDAD

3.1 JUSTICIA

3.1.1 Rama Jurisdiccional Círculo de Cali 1998 - 2004

1 de 2

Descripción	1998	1999	2000	2001	2002	2003	2004
Tribunal Contencioso Administrativo del Valle del Cauca							
Magistrados	8	8	8	8	8	8	10
Consejo Seccional Judicatura del Valle del Cauca							
Magistrados Sala Disciplinaria	3	3	3	3	3	3	3
Magistrados Sala Administrativa	3	3	3	3	3	3	3
Tribunal Superior Distrito Judicial de Cali							
Magistrados Sala Penal	8	8	8	8	8	8	8
Magistrados Sala Civil	8	9	9	9	9	9	9
Magistrados Sala Laboral	8	8	8	8	8	8	8
Magistrados Sala de Familia	5	5	5	5	5	5	5
Juzgado Penal del Circuito	21	21	21	21	21	21	21
Juzgado Penal Municipal	33	33	33	33	33	33	26
Juzgado de Menores	6	6	6	6	6	6	6
Juzgado Civil del Circuito	15	15	15	15	15	15	15
Juzgado Civil Municipal	28	28	28	28	28	28	35
Juzgado Laboral del Circuito	10	10	10	10	10	10	12
Juzgado de Familia	10	10	10	10	10	10	10
Juzgado de Ejecución de Penas y Med. Seg.	2	2	3	3	3	3	4
Juzgado Penal del Circuito Especializado	-	2	2	2	2	4	4
Fiscalías Especializadas	22	20	19	19	19	18	18
Dirección Seccional de Fiscalía - Unidades							
					Fiscales		
Patrimonio Económico I	12	12	18	18	18	18	18
Patrimonio Económico II	12	12	18	18	18	19	19
Patrimonio Económico III	13	12	-	-	-	-	-
Financieros y Administración Pública	12	12	12	12	12	13	13
Vida y Pudor Sexual I	13	13	26	26	26	20	20
Vida y Pudor Sexual II	13	13	-	-	-	-	-
Patrimonio Económico Local I	9	10	10	10	10	9	9
Patrimonio Económico Local II	9	9	9	9	9	8	8
Lesiones Personales I	10	10	15	15	15	16	16
Lesiones Personales II	10	10	15	15	15	16	16

3.1.1 Rama Jurisdiccional Círculo de Cali 1998 - 2004

2 de 2

Descripción	1998	1999	2000	2001	2002	2003	2004
Dirección Seccional de Fiscalía - Unidades							
					Fiscales		
Lesiones Personales III	10	10	-	-	-	-	-
Ley 30/ 86 y otros	13	13	13	13	13	12	12
Reacción Inmediata	22	23	23	23	23	23	23
Casa de la Justicia Aguablanca	2	2	2	2	2	2	2
Casa de la Justicia Siloé	1	1	1	1	1	2	2
Delegada ante el Tribunal Superior	8	8	8	8	8	9	9
Libertad individual	13	13	13	13	13	12	12
Estructura de apoyo	4	5	6	6	6	12	12

FUENTE : Dirección Seccional y Dirección Regional - Cali / Fiscalía General de la Nación, Tribunal Contencioso Administrativo del Valle del Cauca, Consejo Seccional de la Judicatura del Valle del Cauca

NOTA : En el año 2000 se fusionó la unidad III de patrimonio económico con la I y II; y la unidad III de lesiones personales con la I y II

3.1.2 Movimiento de procesos según instancia, por especialidad en Cali 2003

Juzgado (especialidad)	Ingresos (instancia)			Egresos (instancia)			Inventario final
	Primera	Segunda	Total	Primera	Segunda	Total	
TOTAL	68,347	3,250	71,597	67,553	2,723	70,276	192,214
Civil Circuito	6,773	2,109	8,882	8,654	1,756	10,410	25,626
Civil Municipal	20,379	-	20,379	17,807	-	17,807	105,378
De Familia	11,975	95	12,070	12,105	19	12,124	16,449
De Menores	2,946	-	2,946	2,743	-	2,743	1,178
Ejecución de penas	3,831	-	3,831	4,031	-	4,031	22,829
Laboral	8,426	-	8,426	8,132	-	8,132	11,785
Penal Circuito	6,628	1,046	7,674	6,487	948	7,435	6,192
Penal Municipal	6,947	-	6,947	7,344	-	7,344	2,391
Especializados	442	-	442	250	-	250	386

FUENTE: SIERJU / Consejo Seccional de la Judicatura del Valle del Cauca

3.2. SEGURIDAD

3.2.1 Inspecciones y estaciones de policía 1998 - 2004

Descripción	1998	1999	2000	2001	2002	2003	2004
Inspecciones Permanentes Policía	6	6	4	-	-	-	-
Inspecciones Superiores de Policía	7	7	5	1	1	2	2
Inspecciones de Policía	27	26	22	8	8	9	10
Inspecciones de Policía rural	15	15	15	15	15	15	15
Inspecciones de Comisiones Civiles	14	14	14	1	1	-	-
Comisarías de familia	8	10	10	5	5	6	6
Estaciones de Policía Urbana	26	12	25	24	24	22	22
Estaciones de Policía Rural	15	15	6	8	8	9	9
Estaciones de Bomberos	9	9	9	9	9	9	9
Centros de Atención Inmediata (CAI)	14	15	9	9	9	9	9
Casas de Justicia	1	2	2	2	2	2	2

FUENTE: Secretaría de Gobierno, convivencia y Seguridad, Policía Metropolitana Santiago de Cali

3.2.1.1 Inspecciones de policía, de comisión civil, superior y comisarías de familia 2004

Tipo	Codunico	Barrio	Dirección	Teléfono
1	0101	Terrón Colorado	A 4 Oeste 19-72	8829162
1	0294	Vipasa	C 47N 3BN-02	6648175
1	0503	Los Guayacanes	K 1 D C 67	4478388
1	0608	Los Guaduales	K 8N 70A-16	4409940
1	1002	El Guabal	C 14B 41A-25	3365898
1	1206	Fenalco Kennedy	C 44 K 24C	4432246
1	1406	José M. Marroquín I Etapa	C 73A D 26P	4483632
1	1804	Meléndez	C 4C 93-55	3335542
1	1903	El Lido	K 52 C 2	5525411
1	0309	San Pascual	K 13A 13A-63	8818733
2	1406	José M. Marroquin I Etapa	C 73A D 26P	4229745
2	1903	El Lido	C 2 K 52	5521827
3	0309	San Pascual	C 13A 13A-39	8855379
3	1903	El Lido	K 52 C 2	5525411
4	0309	San Pascual	C 13A 13A-39	8839956
4	0608	Los Guaduales	K 8N 70A-16	4409940
4	1002	El Guabal	C 14B 41A-25	3260352
4	1406	José M. Marroquín I Etapa	C 73A D26P	4483630
4	1903	El Lido	K 52 C 2	5521826
4	Móvil	Corregimientos	Corregimientos	-

FUENTE: Secretaría de Gobierno, Convivencia y Seguridad, DAP

Tipo: 1 Inspección de policía 2 Casa de Justicia
3 Inspección superior 4 Comisaría de familia

3.2.1.2 Distritos y estaciones de policía urbana 2004

Nombre	Codunico	Barrio	Dirección	Teléfono
Distrito Uno	0309	San Pascual	C 13A 13-41	8963711
Terrón Colorado	0101	Terrón Colorado	A 4 Oeste C 19	8829190
La Flora	0212	La Flora	A 4B C 45	6540028
Fray Damián	0309	San Pascual	C 13A 13-41	8850352
San Francisco	0409	San francisco	K 1 C 34	4380395
Junín	0903	Junín	K 24 11-08	5140071
Distrito Dos	0503	Los Guayacanes	K 1 D C 67	4492112
La Rivera	0503	Los Guayacanes	K 1 D C 67	4492112
Floralia	0610	Ciudadela Floralia	K 3N C 72J	4409945
Alfonso López	0701	Alfonso López 1° Etapa	K 7D C 82	6629976
Municipal	0814	Chapinero	K 13 39-30	4438760
Aguablanca	1109	Aguablanca	C 25B K 24	3378721
Nueva Floresta	1206	Fenalco Kennedy	C 44 24B-01	4380087
El Diamante	1308	El Diamante	K 32A C 41	4372812
Los Mangos	1406	José M Marroquín I Etapa	C 73A D 26P	4227575
El Vallado	1596	Ciudad Córdoba	K 41B C 50	3274323
Mariano Ramos	1601	Mariano Ramos	K 48 45-45	3376548
Desepaz	2198	Ciudadela del Río	C 121 K 25	4402167
Distrito Tres	1903	El Lido	K 52 C 2	5513992
El Guabal	1002	El Guabal	C 13A K 42A	3250440
Limonar	1788	Bosques del Limonar	K 64 C 13B	3161922
La María	1792	Parcelaciones Pance	K 125 C 23	5552916
Meléndez	1804	Meléndez	C 4 K 93	3324806
El Lido	1903	El Lido	K 52 C 2	5517635
El Cortijo	2001	El Cortijo	K 51 Oeste 7-51	5510022

FUENTE: Policía Metropolitana Santiago de Cali, DAP

3.2.1.3 Subestaciones de policía rural 2004

Nombre subestación	Codunico	Corregimiento	Teléfono
Distrito Uno			
Felidia	5904	Felidia	-
El Saladito	6001	El Saladito	5501055
La Elvira	6102	La Elvira	3949094
Montebello	6401	Montebello	8888327
Tres cruces	6402	Montebello	5502643
Distrito Tres			
El Hormiguero	5201	El Hormiguero	5504394
La Buitrera	5401	La Buitrera	5504391
La Vorágine	5405	La Buitrera	5550313
Pichindé	5701	Pichindé	5502639

FUENTE: Policía Metropolitana Santiago de Cali, DAP

3.2.1.4 Centros de atención inmediata 2004

Nombre del CAI	Codunico	Barrio	Dirección	Teléfono
Distrito Uno				
Chipichape	0209	San Vicente	A 6 C 30	6530450
San Antonio	0303	San Antonio	K 10 C 2 Oeste	8937184
Loma de La Cruz	0305	San Cayetano	K 16 C 4	5141845
Distrito Dos				
Paso del Comercio	0697	Urbanización Calimío	K 1 C 84	4409911
Distrito Tres				
Bellavista	0203	Arboledas	K 4 C 7 oeste	8932148
Comfandi	1703	Ciudadela Comfandi	K 83B C 25	3323383
Parque Panamericano	1906	San Fernando Nuevo	C 5 K 35	5542707
Los Cerros	1919	Cuarto de Legua	C 1 K 56	5518535
La Sultana	2099	La Sultana	C 22 Oeste 47-29	-

FUENTE : Policía Metropolitana Santiago de Cali, DAP

3.2.1.5 Estaciones de bomberos 2004

Nombre de estación	Codunico	Barrio	Dirección	Teléfono
Forestal	0199	Aguacatal	Aguacatal	8934183
Central	0208	Versalles	A 3 20N-54	8821252
Norte	0295	Urbanización La Flora	C 62N 3B-00	6656612
Oriental	0808	Municipal	K 33A 11 -00	4413051
Villa del Sur	1114	Villa del Sur	C 27 44-00	3365310
Distrito de Aguablanca	1406	José M. Marroquin I Etapa	C 73 K 26M	4483535
Alameda	1913	El Cedro	K 24 7-22	5577600
Occidental	2002	Belisario Caicedo	K 52 C 1 Oeste	5532390
Rural	6101	El Saladito	km. 12	5501170

FUENTE : Cuerpo de Bomberos Voluntarios de Cali, DAP

3.2.2 Delitos registrados 1997 – 2003

Título	1997	1998	1999	2000	2001	2002	2003
TOTAL	7,887	7,301	9,393	8,797	9,021	8,992	11,079
Contra la vida y la integridad personal	4,059	3,699	5,399	4,921	4,771	4,292	4,611
Homicidios comunes	1,629	1,691	2,188	1,961	2,033	2,023	2,330
Homicidios en accidente de tránsito	445	396	467	457	356	348	379
Lesiones personales comunes	1,287	1,105	1,729	1,756	1,749	1,448	1,492
Lesiones en accidente de tránsito	585	399	881	639	582	328	282
Suicidios	111	108	134	100	39	134	121
Abortos	2	-	-	8	12	11	7
Contra el patrimonio económico	1,574	1,480	2,057	2,036	1,972	1,916	2,163
Extorsión	6	16	3	3	67	68	41
Hurto calificado	295	269	527	370	551	525	538
Hurto automotores	1,260	1,185	1,517	1,652	1,298	1,273	1,553
Estafas	5	2	2	3	11	12	17
Daño en bien ajeno	-	5	5	7	17	27	-
Abigeato	8	3	3	1	7	5	13
Fraude mediante cheque	-	-	3	7	21	6	1
Contra la libertad y pudor sexual	70	40	46	33	43	56	67
Acceso carnal violento	54	32	40	31	38	55	67
Corrupción de menores	16	8	6	2	5	1	-
Contra la libertad individual	44	44	68	110	43	28	21
Secuestro simple	10	4	11	4	2	2	11
Secuestro extorsivo	-	40	57	106	41	26	10
Contra la seguridad pública	2,118	1,929	1,742	1,590	1,920	2,552	3,876
Porte y consumo de estupefacientes	1,036	839	433	377	500	1,003	2,025
Fabricación y tráfico armas de fuego	1,082	1,090	1,276	1,170	1,392	1,540	1,824
Terrorismo	-	-	33	50	28	9	27
Otros Delitos	56	109	78	93	272	148	341

FUENTE : Policía Metropolitana Santiago de Cali

3.2.3 Homicidios comunes

3.2.3.1 Homicidios comunes según día de ocurrencia 1997 - 2003

Día	1997	1998	1999	2000	2001	2002	2003
TOTAL	1,633	1,701	1,991	1,963	2,051	2,015	2,112
Lunes	173	208	204	252	277	248	307
Martes	171	206	201	228	235	238	233
Miércoles	230	191	244	258	239	223	252
Jueves	209	210	264	317	224	268	252
Viernes	200	238	287	450	255	240	279
Sábado	302	289	352	254	331	321	307
Domingo	348	359	439	204	490	477	482

FUENTE : Observatorio Social / Secretaría de Gobierno

3.2.3.2 Homicidios comunes según hora de ocurrencia 1997 - 2003

Hora	1997	1998	1999	2000	2001	2002	2003
TOTAL	1,633	1,701	1,991	1,959	2,051	2,015	2,112
00:01 - 03:00	246	266	273	259	243	241	255
03:01 - 06:00	209	194	205	205	233	251	264
06:01 - 09:00	119	115	161	124	154	161	143
09:01 - 12:00	143	143	138	167	176	165	165
12:01 - 15:00	134	136	207	203	184	184	203
15:01 - 18:00	160	153	195	191	211	204	167
18:01 - 21:00	333	391	466	441	408	380	440
21:01 - 24:00	289	303	346	369	376	382	426
Sin especificar	-	-	-	-	66	47	49

FUENTE : Observatorio Social / Secretaría de Gobierno

3.2.3.3 Homicidios comunes según edad y género de la víctima 1996 - 2003

Edad/género	1996		1997		1998		1999	
	H	M	H	M	H	M	H	M
TOTAL	1,878	112	1,520	113	1,616	85	1,873	118
< 10	9	4	3	7	10	-	6	3
10 - 19	342	19	247	23	294	20	354	23
20 - 29	722	32	596	26	604	31	718	31
30 - 39	478	23	379	39	418	19	448	42
40 - 49	214	18	195	15	181	7	222	9
50 - 59	79	8	65	1	71	5	77	6
60 - 64	19	3	19	-	14	3	17	3
> 64	15	5	16	2	24	-	31	1
							-	-

Edad/género	2000		2001		2002		2003	
	H	M	H	M	H	M	H	M
TOTAL	1,870	93	1,913	138	1,886	129	1,986	126
< 10	10	2	4	-	8	5	2	5
10 - 19	329	16	376	25	336	25	368	17
20 - 29	728	38	745	38	766	31	753	39
30 - 39	442	18	447	33	424	33	504	34
40 - 49	242	11	211	21	216	23	234	22
50 - 59	81	3	79	12	98	6	81	7
60 - 64	15	2	25	1	17	-	32	1
> 64	23	3	6	7	21	6	12	1
Sin especificar	-	-	20	1	-	-	-	-

FUENTE : Observatorio Social / Secretaría de Gobierno

3.2.4 Homicidios en accidentes de tránsito

3.2.4.1 Homicidios en accidentes de tránsito según día de ocurrencia 1997 - 2003

Día	1997	1998	1999	2000	2001	2002	2003
TOTAL	448	411	397	466	355	353	314
Lunes	53	48	48	63	53	46	43
Martes	45	36	44	41	45	35	51
Miércoles	58	43	50	52	51	35	32
Jueves	41	47	49	85	41	43	43
Viernes	63	67	61	112	53	55	39
Sábado	81	72	75	58	50	72	48
Domingo	107	98	70	55	62	67	58
Sin especificar	-	-	-	-	-	-	1

FUENTE : OS / Secretaría de Gobierno, Secretaría de Tránsito y Transporte y CDAV

3.2.4.2 Homicidios en accidentes de tránsito según hora de ocurrencia 1997 - 2003

Hora	1997	1998	1999	2000	2001	2002	2003
TOTAL	448	411	397	466	355	353	315
00:01 - 03:00	47	33	47	36	18	25	18
03:01 - 06:00	40	45	45	48	25	19	19
06:01 - 09:00	50	45	33	51	35	47	47
09:01 - 12:00	50	67	43	60	57	37	41
12:01 - 15:00	48	40	46	64	57	40	44
15:01 - 18:00	82	59	67	63	61	53	36
18:01 - 21:00	72	73	61	88	51	60	58
21:01 - 24:00	59	49	55	56	45	47	32
Sin especificar	-	-	-	-	6	25	20

FUENTE : OS / Secretaría de Gobierno, Secretaría de Tránsito y Transporte y CDAV

3.2.4.3 Homicidios en accidentes de tránsito según edad y género de la víctima 1996 - 2003

Edad/género	1996		1997		1998		1999	
	H	M	H	M	H	M	H	M
TOTAL	359	130	356	92	346	65	304	93
< 10	14	10	15	6	15	3	12	3
10 - 19	38	16	37	13	42	4	33	12
20 - 29	99	29	90	11	75	14	73	17
30 - 39	64	28	70	19	54	9	46	12
40 - 49	34	12	45	7	45	6	39	12
50 - 59	30	9	33	7	35	5	23	7
60 - 64	17	4	11	4	23	5	22	6
> 64	63	22	55	25	57	19	56	24
							-	-

Edad/género	2000		2001		2002		2003	
	H	M	H	M	H	M	H	M
TOTAL	372	94	270	85	270	83	252	63
< 10	8	9	11	5	6	4	5	5
10 - 19	32	9	22	10	20	8	32	7
20 - 29	84	25	42	10	67	17	44	6
30 - 39	72	9	50	11	43	9	48	7
40 - 49	56	8	51	11	34	12	35	10
50 - 59	28	7	27	7	27	10	32	8
60 - 64	18	7	8	6	20	3	11	1
> 64	74	20	59	25	50	20	45	19
Sin especificar	-	-	-	-	3	-	-	-

FUENTE : OS / Secretaría de Gobierno, Secretaría de Tránsito y Transporte y CDAV

Municipio Santiago de Cali
Homicidios comunes según día
2003

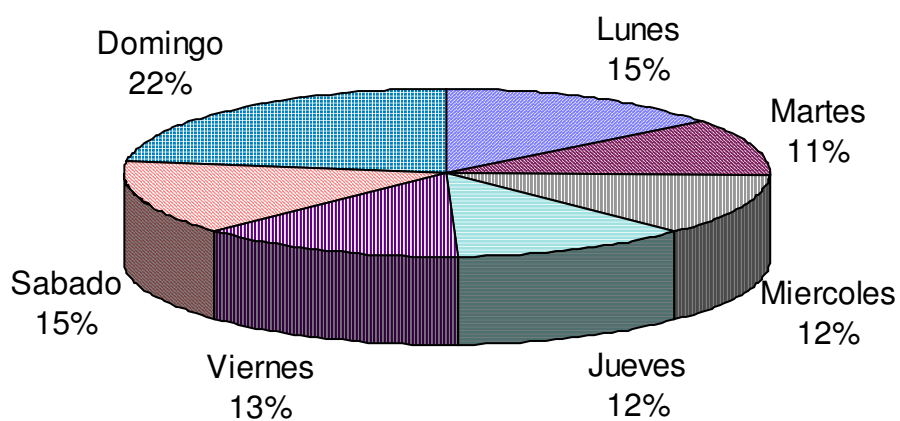

FUENTE : Cuadro 3.2.3.1

Figura 3.1

Municipio Santiago de Cali
Homicidios en accidentes de tránsito
2003

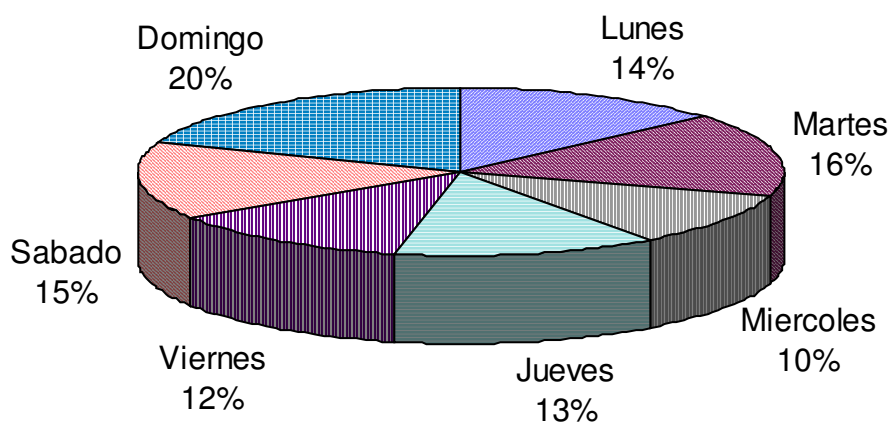

FUENTE : Cuadro 3.2.4.1

Figura 3.2

3.2.5 Suicidios

3.2.5.1 Suicidios según día de ocurrencia 1997 - 2003

Día	1997	1998	1999	2000	2001	2002	2003
TOTAL	105	109	116	83	94	135	114
Lunes	18	16	15	15	9	21	17
Martes	13	21	11	10	10	25	12
Miércoles	7	8	12	18	12	9	16
Jueves	11	16	15	7	15	17	16
Viernes	20	17	14	7	9	19	20
Sábado	20	16	17	9	16	22	16
Domingo	16	15	32	17	23	22	17

FUENTE : Observatorio Social / Secretaría de Gobierno

3.2.5.1 Suicidios según hora de ocurrencia 1997 - 2003

Hora	1997	1998	1999	2000	2001	2002	2003
TOTAL	105	109	116	83	94	135	114
00:01 - 03:00	12	9	13	8	11	9	9
03:01 - 06:00	6	6	9	7	6	9	5
06:01 - 09:00	16	15	14	9	17	13	15
09:01 - 12:00	20	18	19	8	12	25	14
12:01 - 15:00	12	14	13	15	9	18	13
15:01 - 18:00	15	14	17	16	13	19	16
18:01 - 21:00	12	19	19	12	12	19	18
21:01 - 24:00	12	14	12	8	9	13	10
Sin especificar	-	-	-	-	5	10	14

FUENTE : Observatorio Social / Secretaría de Gobierno

3.2.5.3 Suicidios según edad y género de la víctima 1996 - 2003

Edad/género	1996		1997		1998		1999	
	H	M	H	M	H	M	H	M
TOTAL	94	19	86	19	85	24	97	19
< 10	-	-	-	-	-	-	1	-
10 - 19	22	5	11	8	8	6	15	5
20 - 29	23	7	27	4	37	7	42	8
30 - 39	15	2	22	4	18	7	17	3
40 - 49	9	3	13	2	8	1	5	2
50 - 59	12	1	5	1	8	2	4	-
60 - 64	4	1	2	-	2	-	2	-
> 64	9	-	6	-	4	1	11	1

Edad/género	2000		2001		2002		2003	
	H	M	H	M	H	M	H	M
TOTAL	66	17	78	16	108	27	96	18
< 10	1	-	-	-	-	-	-	-
10 - 19	14	6	11	7	11	12	13	6
20 - 29	18	8	28	6	42	6	23	6
30 - 39	15	-	13	1	22	3	27	1
40 - 49	9	1	16	-	13	4	15	4
50 - 59	2	2	4	2	11	2	8	1
60 - 64	3	-	1	-	2	-	6	-
> 64	4	-	5	-	7	-	4	-

FUENTE : Observatorio Social / Secretaría de Gobierno

3.2.6 Muertes accidentales

3.2.6.1 Muertes accidentales según día de ocurrencia 1997 - 2003

Día	1997	1998	1999	2000	2001	2002	2003
TOTAL	148	93	123	103	(...)	127	122
Lunes	20	12	13	(...)	(...)	21	13
Martes	15	11	16	(...)	(...)	14	18
Miércoles	25	7	21	(...)	(...)	14	13
Jueves	19	13	14	(...)	(...)	15	20
Viernes	19	18	25	(...)	(...)	19	16
Sábado	32	15	14	(...)	(...)	26	15
Domingo	18	17	20	(...)	(...)	18	24
Sin especificar	-	-	-	-	-	-	3

FUENTE : Observatorio Social / Secretaría de Gobierno

3.2.6.2 Muertes accidentales según hora de ocurrencia 1997 - 2003

Hora	1997	1998	1999	2000	2001	2002	2003
TOTAL	148	93	123	103	(...)	127	122
00:01 - 03:00	5	6	10	9	(...)	11	11
03:01 - 06:00	17	10	7	5	(...)	2	2
06:01 - 09:00	16	10	11	10	(...)	13	13
09:01 - 12:00	28	20	25	16	(...)	25	25
12:01 - 15:00	22	14	15	15	(...)	15	15
15:01 - 18:00	30	17	30	23	(...)	22	22
18:01 - 21:00	17	10	13	15	(...)	12	12
21:01 - 24:00	13	6	12	10	(...)	4	4
Sin especificar	-	-	-	-	(...)	23	18

FUENTE : Observatorio Social / Secretaría de Gobierno

3.2.6.3 Muertes accidentales según edad y género de la víctima 1996 – 2003

Edad/género	1996		1997		1998		1999	
	H	M	H	M	H	M	H	M
TOTAL	105	33	111	37	75	18	83	40
< 10	15	8	27	7	13	4	9	5
10 - 19	12	2	8	4	4	1	6	1
20 - 29	15	4	22	5	13	1	7	5
30 - 39	17	2	13	4	12	1	14	5
40 - 49	13	4	10	5	12	0	10	7
50 - 59	13	1	9	2	7	1	11	2
60 - 64	6	2	4	2	4	1	7	3
> 64	14	10	18	8	10	9	19	12

Edad/género	2000		2001		2002		2003	
	H	M	H	M	H	M	H	M
TOTAL	73	30	(...)	(...)	100	27	94	28
< 10	13	3	(...)	(...)	12	8	13	5
10 - 19	4	-	(...)	(...)	13	-	8	4
20 - 29	11	1	(...)	(...)	14	-	19	3
30 - 39	13	2	(...)	(...)	13	3	11	1
40 - 49	8	3	(...)	(...)	14	2	9	1
50 - 59	1	3	(...)	(...)	8	2	10	0
60 - 64	4	3	(...)	(...)	4	2	7	4
> 64	19	15	(...)	(...)	22	10	17	10

FUENTE : Observatorio Social / Secretaría de Gobierno

3.2.7 Emergencias atendidas 1997 - 2003

Descripción	1997	1998	1999	2000	2001	2002	2003
TOTAL	4,171	4,961	3,916	3,170	4,652	5,194	6,092
Incendios diversos	709	844	793	846	957	944	1,215
Incendios forestales	1,020	1,212	676	579	1131	1,093	760
Accidentes de tránsito	205	244	272	277	335	670	965
Socorro a víctimas	110	137	90	95	78	214	237
Salvamento de personas	142	163	142	105	138	104	157
Control de abejas	665	791	421	300	925	1,187	1,654
Inundaciones	42	48	60	23	27	27	71
Escapes de gas y químicos	1,149	1,367	1,021	604	565	392	465
deslizamientos y derrumbes	36	47	88	14	33	15	38
Explosiones	7	8	27	35	16	16	22
Otras emergencias	86	102	326	292	447	532	508

FUENTE : Benemérito Cuerpo de Bomberos Voluntarios de Cali

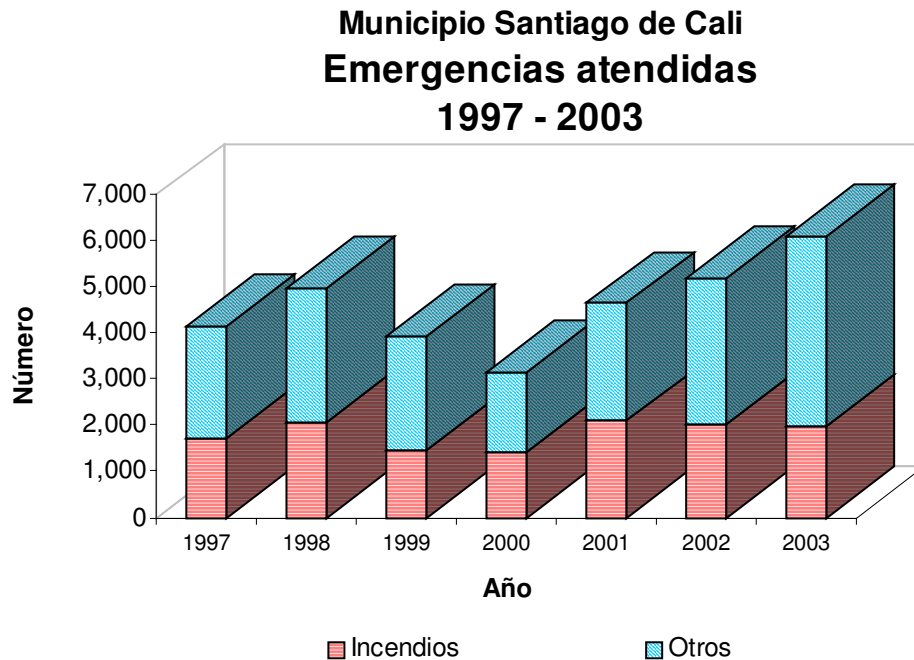

FUENTE : Cuadro 3.2.7

Figura 3.3

4 SERVICIOS PÚBLICOS

4.1 ACUEDUCTO

4.1.1 Consumo anual de agua, suscriptores y extensión de la red 1997 – 2003

Descripción	Miles de m ³						
	1997	1998	1999	2000	2001	2002	2003
CONSUMO	148,629	142,541	132,283	129,652	125,168	126,922	126,821
Residencial	115,538	111,503	105,689	104,466	102,559	104,038	105,540
Comercial e industrial	21,411	19,759	17,224	16,739	14,609	14,855	14,948
Oficial	6,794	7,309	5,781	4,869	5,156	5,200	5,406
Asentam. desarrollo incomp.	4,886	3,970	2,919	2,542	2,225	1,985	a
Otros	-	-	670	1,036	619	844	927
SUSCRIPTORES	413,504	422,899	417,217	419,117	424,576	424,215	436,564
Residencial	375,983	386,491	383,002	386,132	391,934	391,486	403,291
Comercial e industrial	28,670	28,620	28,168	27,510	27,839	28,022	28,702
Oficial	1,227	1,546	1,099	999	964	980	1,026
Asentam. desarrollo incomp	7,624	6,242	4,565	4,225	3,595	3,447	3,202
Otros	-	-	383	251	244	280	343
Extensión de la red (Km.)	2,399	2,560	2,571	2,462	2,470	2,485	2,498

FUENTE : EMCALI

a Incluido en el consumo residencial

4.2 ALCANTARILLADO

4.2.1 Suscriptores de alcantarillado y extensión de la red 1997 - 2003

Descripción	1997	1998	1999	2000	2001	2002	2003
SUSCRIPTORES	392,937	402,295	403,916	416,473	422,405	426,033	434,707
Residencial	363,980	373,488	375,572	387,615	393,315	396,687	404,595
Comercial e industrial	27,769	27,569	27,118	27,612	27,891	28,095	28,751
Oficial	1,188	1,238	1,056	996	957	974	1,022
Otros	-	-	170	250	242	277	339
Extensión de la red (Km.)	2,472	2,557	2,721	2,721	2,820	2,822	2,822

FUENTE : EMCALI

Municipio Santiago de Cali Consumo anual de agua 1997 - 2003

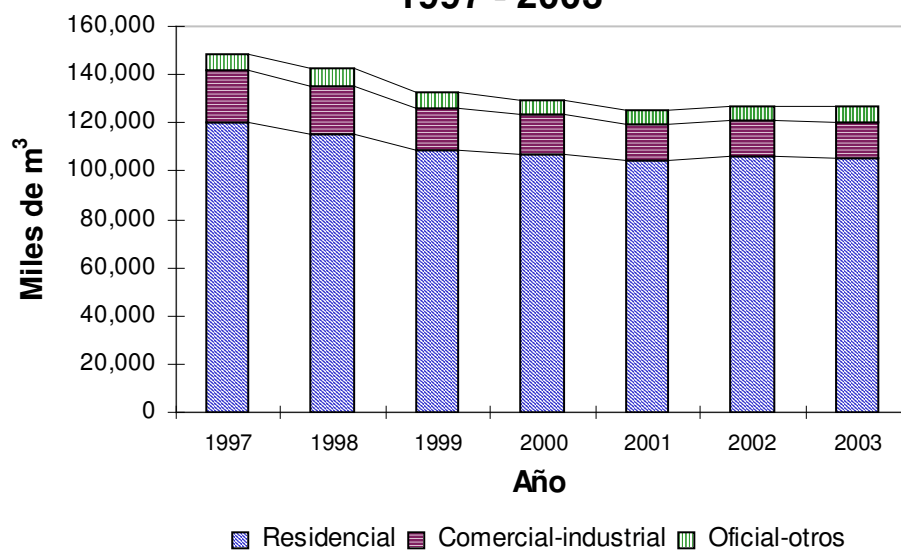

FUENTE: Cuadro 4.1.1

Figura 4.1

Municipio Santiago de Cali Consumo anual de energía 1997 - 2003

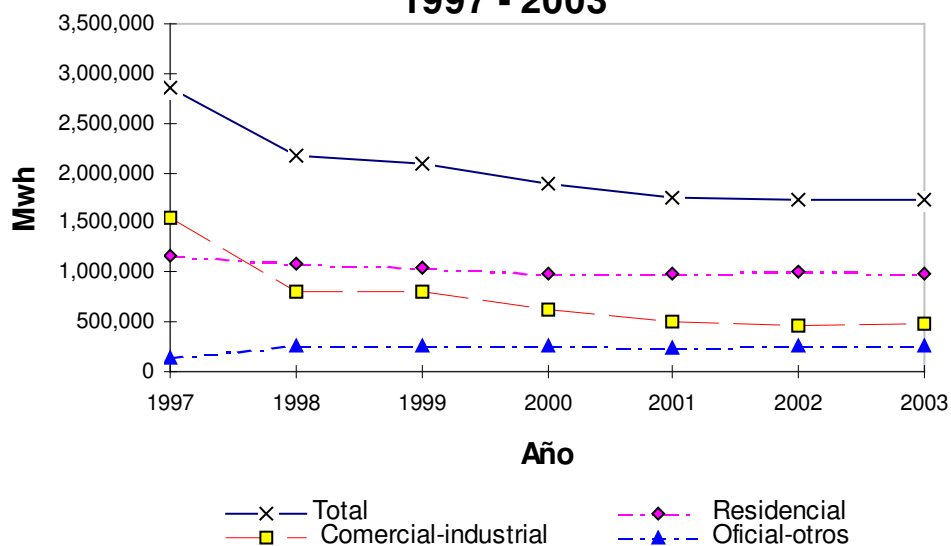

FUENTE: Cuadro 4.3.1

Figura 4.2

4.3. ENERGIA

4.3.1 Consumo anual de energía eléctrica y suscriptores 1997 – 2003

Descripción	Mwh						
	1997	1998	1999	2000	2001	2002	2003
CONSUMO	2,862,249	2,165,114	2,096,506	1,896,042	1,740,146	1,720,206	1,730,634
Residencial	1,159,650	1,082,521	1,026,795	984,780	970,514	986,840	961,274
Comercial	504,152	478,066	423,198	373,344	364,291	375,850	403,681
Industrial	1,052,329	334,067	374,605	256,675	139,479	77,610	81,885
Oficial	131,864	237,429	138,988	140,055	151,109	170,584	176,560
Asentam. desarrollo incomp	14,254	11,994	11,347	10,829	17,377	16,368	15,665
Otros	(...)	21,037	121,573	130,359	97,376	92,954	91,569
SUSCRIPTORES	419,279	429,370	428,192	439,007	443,347	457,412	458,274
Residencial	376,022	387,555	387,885	396,338	400,070	414,246	414,147
Comercial	35,823	35,241	33,610	34,272	33,682	33,741	33,959
Industrial	1,295	897	804	698	645	600	577
Oficial	1,208	1,258	1,300	1,233	1,152	1,156	1,195
Asentam. desarrollo incomp	4,931	4,020	4,214	6,080	7,561	7,421	8,126
Otros	(...)	399	379	386	237	248	270

FUENTE : EMCALI

4.3.2 Consumo anual de gas propano distribuido por red y suscriptores 1997 – 2003

Descripción	Miles de m ³						
	1997	1998	1999	2000	2001	2002	2003
CONSUMO	258	214	129	157	150	81	56
Residencial	203	179	129	157	128	46	48
Comercial	55	35	-	-	22	35	8
SUSCRIPTORES	2,072	2,959	3,012	2,654	1,917	649	40
Residencial	2,051	2,941	3,012	2,644	1,902	641	19
Comercial	21	18	-	10	15	8	21

FUENTE : Gases de Occidente

NOTA : 1 m³ de gas propano (GLP) equivale energéticamente a 2.6 m³ de gas natural

4.3.3 Consumo anual de gas natural y suscriptores 1997 – 2003

Descripción	Miles de m ³						
	1997 ^a	1998	1999	2000	2001	2002	2003
CONSUMO	152	2,790	10,841	64,771	93,259	105,334	131,765
Residencial	151	2,309	8,421	16,291	19,703	24,725	30,970
Comercial	1	481	2,420	4,612	5,618	7,464	10,753
Industrial	-	-	13,900	43,868	67,938	73,145	90,042
SUSCRIPTORES	2,687	25,147	70,491	105,775	135,750	175,732	213,184
Residencial	2,637	24,970	69,825	104,657	133,953	173,221	209,881
Comercial	50	177	616	1,051	1,696	2,372	3,129
Industrial	-	-	50	67	101	139	174

FUENTE : Gases de Occidente

a La distribución de gas natural empezó en septiembre de 1997

Municipio Santiago de Cali Consumo anual de gas natural por uso 2003

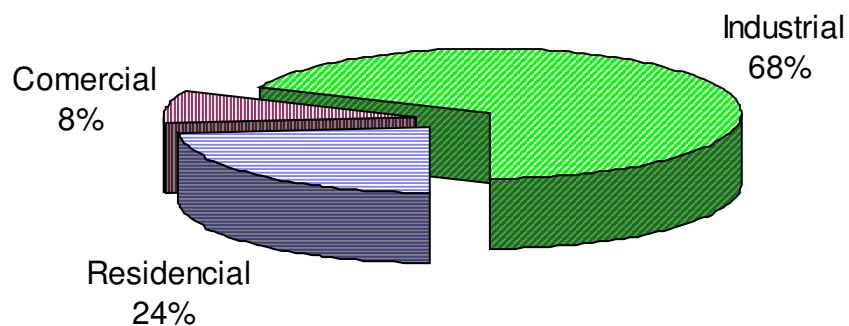

FUENTE : Cuadro 4.3.3

Figura 4.3

Municipio Santiago de Cali
Consumo anual de agua por uso
2003

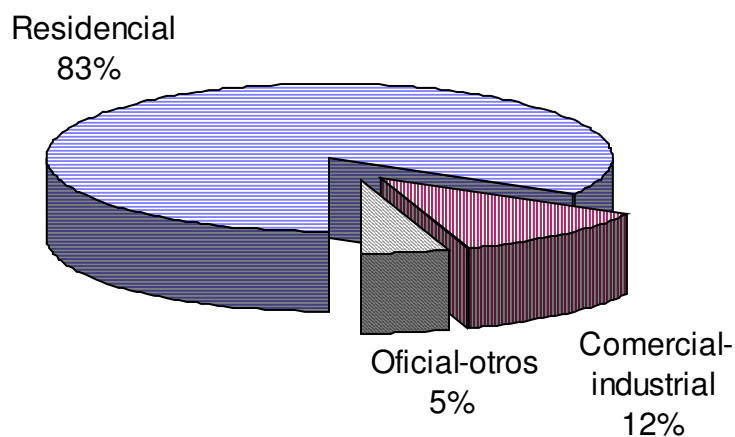

FUENTE : Cuadro 4.1.1

Figura 4.4

Municipio Santiago de Cali
Consumo anual de energía por uso
2003

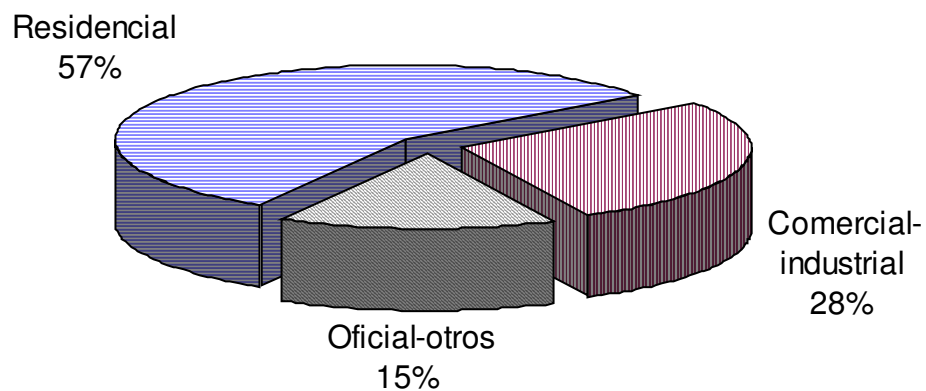

FUENTE : Cuadro 4.3.1

Figura 4.5

4.4 TELECOMUNICACIONES

4.4.1 Líneas telefónicas 1997 - 2003

Descripción	1997	1998	1999	2000	2001	2002	2003
LINEAS TELEFONICAS	457,022	519,169	527,271	507,945	515,572	503,589	512,349
Residenciales	326,948	389,233	402,231	377,597	371,491	382,372	392,949
Comerciales e industriales	113,716	114,634	106,785	116,281	100,622	88,936	103,937
Oficial	9,749	9,881	10,090	6,313	6,095	5,039	4,692
Monederos	5,194	4,352	4,588	6,027	5,668	3,980	10,234
Telefonía móvil	1,415	897	1,976	1,727	666	(...)	378
Otros	-	172	1,601	-	31,030	23,262	159

FUENTE: EMCALI, CALITEL 1998-1999

NOTA: Las empresas Unitel y Calitel no proporcionan la información

4.5. ASEO

4.5.1 Recolección anual de basura, barrido y suscriptores 1997 – 2003

Descripción	1997	1998	1999	2000	2001	2002	2003
RECOLECCION	548,488	482,524	488,929	532,837	568,517	563,573	611,938
Residencial	485,692	353,847	356,320	342,586	334,255	323,200	339,124
Comercial e industrial	35,613	34,003	32,568	39,175	35,201	38,157	48,016
Hospitalaria	2,362	2,821	1,287	2,406	758	529	1,080
Plazas de mercado	23,184	14,403	15,412	17,298	15,216	14,359	1,374
Recorrido de vías o mixtos	(...)	55,519	53,271	41,854	54,483	68,719	66,653
Escombros	(...)	20,167	28,559	87,420	124,432	114,069	150,923
Otros	13	-	-	97	2,156	2,492	2,394
Rural	1,624	1,764	1,512	2,001	2,016	2,048	2,374
Recolección (Ton/día)	1,758	1,547	1,567	1,708	1,822	1,806	1,961
Barrido (Km/día)	1,723	(...)	1,359	1,066	1,412	2,410	2,194
Basura dispuesta en Navarro	541,812	682,123	650,550	556,328	568,518	609,120	624,310
SUSCRIPTORES	417,395	441,322	445,208	468,028	465,516	493,445	487,829
Residencial	382,970	385,784	394,602	410,452	423,684	444,064	440,587
Comercial	26,899	47,796	42,624	50,692	34,784	42,134	39,849
Industrial	5,448	5,578	5,667	4,772	5,225	5,378	4,972
Oficial y otros	1,342	1,587	1,840	1,624	1,413	1,542	1,771
Hospitalaria	607	736	475	552	410	327	650

FUENTE : EMSIRVA

4.6. ABASTECIMIENTOS

4.6.1 Plazas de mercado, y mercados móviles 1998 - 2004

Descripción	1998	1999	2000	2001	2002	2003	2004
Plazas de mercado	6	7	7	6	6	6	6
Mercados móviles							
Cavasa	16	16	16	-	-	-	-
Asociación de Ayuda Comunitaria	15	15	15	8	8	8	8
Asocomuval	12	12	12	12	12	12	12
Asomercali	-	-	-	4	4	4	4
Asomóviles	11	11	11	18	18	18	18

FUENTE: Asociación de Ayuda Comunitaria, ASOCOMUVAL, ASOMERCALI, ASOMOVILES

4.6.1.1 Plazas de mercado 2004

Barrio	Nombre	Dirección
0403	El Porvenir	K 5 31A - 20
0703	Alfonso López	C 72 K 8
0803	La Floresta	D19 K 17F
1004	Santa Elena	C 23 K 29
1903	Siloé (El Lido)	C 1 52 - 00
1913	Alameda	C 8 K 26

FUENTE : DAP

4.6.1.2 Mercados móviles 2004

			1 de 2
Barrio	Nombre	Dirección	Día

ASOCIACION DE AYUDA COMUNITARIA

0306	San Bosco	K 14 C 9	Martes
0708	Los Pinos	C 70 K 7M Bis	Martes
0303	San Antonio	C 2 oeste K 9A	Miércoles
0906	Manuel M. Buenaventura	C 18 K 18	Viernes
1994	Pampalinda	C 2A K 62	Viernes
0207	Granada	C 15 A 9N	Sábado
1702	Primero de Mayo	C 13 K 56	Sábado
1703	Ciudadela Comfandi	K 83 C 25	Domingo

4.6.1.2 Mercados móviles 2004

2 de 2

Barrio	Nombre	Dirección	Día
ASOCOMUVAL			
0910	Barrio Obrero	C 25 K 10	Martes
1207	Nueva Floresta	C 44 K 26J	Martes
0408	Berlín	C 34 K 5N	Miércoles
0610	Ciudadela Floralia	C 72F K 4N	Miércoles
0601	San Luís	C 70 K 1D	Jueves
0815	Villacolombia	C 49 K 8	Jueves
1016	Las Granjas	C 16 K 44	Viernes
1205	El Paraíso	K 28B C 27	Viernes
1605	Brisas del Limonar	C 37 K 25	Sábado
1801	Buenos Aires	C 2F K 70	Sábado
1308	El Diamante	K 34 C 37	Domingo
0101	Terrón Colorado	La Torre	Domingo
ASOMERCALI			
0811	Las Américas	C 36 K 12 - K 13	Miércoles
0301	Nacional	C 5 oeste K 18	Viernes
1804	Meléndez	C 4C K 92	Sábado
0501	El Sena	C 56 K 3	Domingo
ASOMOVILES			
0294	Vipasa	C 44N A 2	Martes
1405	Marroquín II	C 73A D 26F1	Martes
1787	El Limonar	K 65 C 15	Martes
1209	12 de Octubre	C 50 K 28F	Miércoles
1921	Nueva Tequendama	K 50 C 9	Miércoles
1304	El Poblado II	K 28F C 72L	Miércoles
1013	Panamericano	C 12 K 49	Jueves
1207	Nueva Floresta	C 44 K 17	Jueves
0818	Urbanización La Base	C 70 K 12	Jueves
0294	Vipasa	C 44 A 4	Viernes
1916	Los Cámbulos	K 44 C 8A	Viernes
1011	San Carlos	K 39 C 32	Viernes
0502	Los Andes	C 56 K 1D	Sábado
0217	Los Alamos	C 56 A 2	Sábado
1504	El Vallado	C 50 K 41B	Sábado
0696	San Luís II	C 72 K 1	Domingo
1406	José M. Marroquín I Etapa	K 26P5 T 105	Domingo
2107	Compartir	K 24H C 100	Domingo

FUENTE : Asociación de Ayuda Comunitaria, ASOCOMUVAL, ASOMERCALI, ASOMOVILES, DAP

5 RECREACION Y TURISMO

5.1. RECREACION Y CULTURA

5.1.1 Recreación y cultura 1998 - 2004

Descripción	1998	1999	2000	2001	2002	2003	2004
Salas de Cine	23	30	30	29	28	28	27
Capacidad salas de cine (sillas)	12,288	11,059	10,359	9,797	9,340	9,340	7,944
Teatros	16	16	16	16	16	16	16
Capacidad teatros (sillas)	25,237	25,036	25,036	25,036	25,036	25,036	25,036
Grupos de teatro	27	24	24	24	24	24	24
Museos	7	7	7	7	7	7	7
Bibliotecas	60	93	97	95	98	98	101
Salas de exposición	42	30	31	28	28	28	29
Salas de convenciones y auditorios	136	165	172	180	180	184	201
Capacidad salas y auditorios (sillas)	16,428	25,390	26,341	31,501	31,131	31,424	34,806

FUENTE : Cali en Cifras 2003/DAP, Cuadros 5.1.1.1 a 5.1.1.9

5.1.1.1 Salas de cine 2004

1 de 2				
Nombre	Código barrio	Dirección	Teléfono	Capacidad (Sillas)
TOTAL		27		7,944
Cinemateca La Tertulia	0202	A Colombia 5 - 105 oeste	8932939	300
Cine Bar Palos de Moguer	0210	A 6A 22 - 26	6602841	50
Chipichape 1	0218	Chipichape	6592283	270
Chipichape 2	0218	Chipichape	6592284	92
Chipichape 3	0218	Chipichape	6592285	320
Chipichape 4	0218	Chipichape	6592286	290
Chipichape 5	0218	Chipichape	6592287	117
Chipichape 6	0218	Chipichape	6592288	202
Chipichape 7	0218	Chipichape	6592283	77
Colón	0307	C 11 9 - 34	8804733	400
Proartes	0308	K 5 7 - 02	8851179	70
Cine Oro	0310	C 13 8 - 53	8892560	400
Cinerama	0311	K 4 13 - 62	8822966	875
Mariscal Sucre	0909	C 18 8 - 10	8853501	700
Unicali 1	1791	Unicentro L 190	3332020	446

5.1.1.1 Salas de cine 2004

2 de 2

Nombre	Código barrio	Dirección	Teléfono	Capacidad (Sillas)
Unicali 2	1791	Unicentro L 190	3332020	439
Unicali 3	1791	Unicentro L 190	3332020	186
Unicali 4	1791	Unicentro L 190	3332020	186
Unicali 5	1791	Unicentro L 190	3332020	199
Unicali 6	1791	Unicentro L 190	3332020	217
Unicali 7	1791	Unicentro L 190	3332020	232
Unicali 8	1791	Unicentro L 190	3332020	234
Unicali 9	1791	Unicentro L 190	3332020	296
Unicali 10	1791	Unicentro L 190	3332020	306
Unicali 11	1791	Unicentro L 190	3332020	118
Unicali 12	1791	Unicentro L 190	3332020	110
San Fernando	1910	K 34 4D - 47	5563089	812

FUENTE : Entidades respectivas, DAP

5.1.1.2 Teatros 2004

Nombre	Código barrio	Dirección	Teléfono	Capacidad (Sillas)
TOTAL		16		25,036
Sala Beethoven	0206	A 1 C 8N	6673368	683
Sala Julio Valencia	0206	A 2 7N-38	6675649	150
Centro Colombo Americano	0207	C 13N 8-45	6673539	200
Alianza Colombo Francesa	0208	A 6 21-34	6613431	100
Cali Teatro	0303	K 12 4-51	8938790	130
Teatro Imaginario	0303	K 10 2-86	8936991	100
Teatro La Máscara	0303	K 10 3-40	8938769	200
Teatro Experimental de Cali	0307	C 7 8-63	8843820	250
Teatro Municipal	0308	K 5 6-64	8839107	1,032
Teatro Al Aire Libre Los Cristales	0309	K 14A 6-00 Oeste	5582009	20,000
Teatro Jorge Isaacs	0311	K 3 12-06	8899323	1,187
Teatro IPC	0401	C 28 5-74	4487616	100
Sala Stanislao Zuleta	1705	Ciudad Universitaria	3315278	650
Domus Teatro	1910	K 25 2 - 72	5541782	100
Esquina Latina	1910	C 4 Oeste 35-30	5542156	100
Salamandra	1910	K 36 4A-31	5542411	54

FUENTE : Entidades respectivas, DAP

5.1.1.3 Grupos de teatro 2003

Nombre	Barrio	Dirección	Teléfono	Director
Escuela de Teatro I.D. Bellas Artes	0206	A 2 7N - 28	6675649	Fernando Vidal
Titirindeba	0206	A 2 7N - 28	6673365	Ana Ruth Velasco
El Taller de Cali	0207	C 16N 9N - 57	6684432	Guillermo Piedrahita
Trotasueño	0212	K 2 Oeste 7-18	8930982	Hernan Cerón
Teatro Imaginario	0303	K 10 2 - 86	8936991	Danilo Tenorio
La Máscara	0303	K 10 3 - 40	8938769	Lucy Bolaños
Cali Teatro	0303	K 12 4 - 51	8938790	Alvaro Arcos
Teatro Experimental de Cali TEC	0307	C 7 8 - 63	8843820	Enrique Buenaventura
Grupo Teatro Juvenil IPC	0401	C 28 5 - 74	4410715	Jorge Vanegas
Taller Teatral El Globo	0401	C 28 5 - 74	5571165	Jorge Vanegas
Títeres Tío Jolgorio	0401	C 28 5 - 74	4410715	Reinel Osorio
Titiricanto	0901	C 9B 20 - 74	5572551	Galileo Alvarez
La Tarumba	1011	C 11 41 - 29	3365462	Otoniel Romero
Artedrama	1596	K 43A 48A - 16	3273775	Lucelly Ospina
Pequeño Teatro de Muñecos	1804	C 4 85 - 45	3325891	Gerardo Potes
Teatro Taller Unilibre	1908	D 37A 3 - 29	5581970	Alvaro Ernesto Benitez
Cali Cuento-Esquina Latina	1910	C 4 oeste 35 - 30	5542156	Alfredo Valderrama
Teatro Esquina Latina	1910	C 4 oeste 35 - 30	5584148	Orlando Cajamarca
Domus Teatro	1910	K 25 2 - 72	5541782	Manuel Sierra
Barco Ebrio	1910	K 36 4A - 31	5542411	Hoover Delgado
Colectivo Teatral Infinito	1910	K 36 4A - 31	5542411	Harold Molina
Teusaca	1994	K 62 C 5	5134600	Jorge Vanegas
Títeres Cuco	2002	K 53 oeste 3 - 28	5528046	Hamilton Mayor
Fundación de Títeres Tutruica	6204	Los Limones	5502206	Mauricio Castañeda

FUENTE : Grupos respectivos, DAP

5.1.1.4 Teatrinós 2004

Nombre	Código barrio	Dirección	Capacidad (Sillas)
TOTAL		9	4,300
La Tertulia	202	A Colombia 5-105 Oeste	800
Chipichape	218	Chipichape	400
San Antonio	303	C 1 K 10	40
Teatro Municipal	308	K 5 6 - 64	260
San Nicolás	312	K 5 C 20	800
La 14 de Calima	422	K 1 C 70	1,000
Trade Center	1776	K 100 11-60	200
Cosmocentro	1984	K 50 5A - 66	600
Brisas de Mayo	2006	K 54 10 oeste - 28	200

FUENTE: Entidades respectivas, DAP

5.1.1.5 Museos 2004

Nombre	Barrio	Dirección	Teléfono
Museo de Arte Moderno La Tertulia	0202	A Colombia 5-105 oeste	8932945
Museo Departamental de Historia Natural	0203	K 2 oeste 7 - 18	8930981
Fundación Museo de Arte Yesid Montaña	0212	A 4 44AN - 33	6641359
Museo Calima - Banco de la República	0308	C 7 4 - 69	6847754
Museo Arqueológico La Merced	0308	K 4 6 - 59	8893434
Museo Arte Religioso La Merced	0308	K 4 6 - 117	8804737
Museo Arqueológico Univalle	1705	Ciudad Universitaria	3315278

FUENTE : Entidades respectivas, DAP

5.1.1.6 Videotecas 2004

Nombre	Barrio	Dirección	Teléfono
Biblioteca El Centenario	0302	A Colombia C 4 oeste	8834116
Cámara de Comercio San Antonio	0303	C 3 9 - 08	8818102
Biblioteca Comfenalco Valle	0308	C 5 6 - 63 Torre C P 4	8862727
Sociedad de Mejoras Públicas	0308	K 4 6 - 76	8810583
Videoteca de Cali	0308	K 5 6 - 05	8858860

FUENTE : Entidades respectivas, DAP

5.1.1.7 Bibliotecas, centros de documentación, centros de información, bancos de datos y servicios de información 2004

				1 de 3
Nombre	Clas	Barrio	Dirección	Teléfono
Esther Zorrilla - Cent Doc José Celestino Mutis	6	0101	A 7 Oeste C 19	8829099
Centro Cultural Comuna 1	6	0102	A 5 Oeste 44-69	8944801
Fundación Social y Cultural Bajo Aguacatal	6	0199	A 14 Oeste 8-04	8927168
Centro Cultural Colombo Americano	1	0205	C 13N 8-45	6611345
Cámara de Comercio Colombo Americana	1	0206	A 1 3N-97	6672993
Corporación Educativa IDEE	1	0206	A 3 12-67	6614925
Empresas Municipales de Cali	1	0206	CAM Torre Emcali P 5	8834011-1611
Instituto Departamental de Bellas Artes	1	0206	A 2 7N-38	6673365
Departamento Administrativo Planeación Mpal.	2	0206	CAM Torre Alcaldía P 10	6689100
ICETEX - Centro piloto de orientación e información	3	0206	A 1 7N-41	6618646
Instituto de Carreras Técnicas Profesionales IDCI	1	0206	C 7 1N-57	6610321
Corporación Educativa Centro Superior	1	0207	C 14N 8N-35	6613142
Alianza Colombo Francesa	1	0208	A 6 21 - 34	6613431
Escuela Superior de Admón. Pública ESAP	1	0209	A 2Bis 24AN-25	6687256

**5.1.1.7 Bibliotecas, centros de documentación, centros de información, bancos de datos y servicios de información
2004**

2 de 3

Nombre	Clas	Barrio	Dirección	Teléfono
Seguro Social	1	0209	A 3B 24-150	6672064-357
Carvajal S.A.	1	0210	C 29N 6A-40	6675011
DANE	4	0210	A 6B 26N-55	6618844
CAMACOL	3	0293	A 2A 47-02	6640482
Universidad Cooperativa de Colombia	1	0295	A 3 54-23	6570123
ASOCAÑA	3	0295	C 58 3N-15	6647902
El Centenario (Municipal)	1	0302	C 4 Oeste 1 - 12	8932908
La María – Esc. Carlos A. Sardi	6	0303	K 5 2-69	8936885
Departamento Administrativo Planeación Valle	1	0307	C 9 8-60 P3	8896240
Teatro Experimental de Cali TEC	2	0307	C 7 8-63	8843820
COMFENALCO - Escolar	1	0308	C 5 6-63 Torre C P 4	8862727
COMFENALCO - Infantil	1	0308	C 5 6-63 Torre C P 4	8862727
COMFENALCO - Biblionet	1	0308	C 5 6-63 Torre C P 4	8862727
COMFANDI - Infantil	1	0308	C 8 6-45 P 4	3340000
COMFANDI - Juvenil	1	0308	C 8 6-45 P 4	3340000
COMFANDI - Centro Cultural	1	0308	C 8 6-45 P 5	3340000
Sociedad de Mejoras Públicas	1	0308	K 4 6-76	8836300
Banco de la República	2	0308	C 7 4-69	8831859
Arquidiócesis de Cali	2	0308	K 4 7-17	8890562
Cámara de Comercio de Cali - Centro	3	0308	C 8 3-14 P 18	8861300
Arte y Cultura - Centro Cultural de Cali	6	0308	K 5 6-05	8858855
Infantil y Juvenil de Cali - Centro Cultural de Cali	6	0308	K 5 6-05	8858855
Archivo Histórico de Santiago de Cali	3	0308	K 5 6-05 Of. 203	8854773
Central de Cooperativas Agrarias CENCOA	1	0311	C 13 5-01 P 11	8823232
Isaías Gamboa	6	0408	C 32 3AN-05	4385164
José Martí	6	0421	C 65 K 6	4291771
SENA	5	0501	C 52 2Bis-15	4467165
Fuerza Viva	6	0703	C 81 7PBis-18	6636793
León de Greiff	6	0707	C 72B 11-06	4435378
Escuela Militar de Aviación Marco Fidel Suárez	1	0711	K 8 58-67	4431121
Jorge Rojas – Inst. Politécnico Municipal	6	0815	C 49 K 12E	4421486
Corporación Regional Rehabilitación del Valle	2	1101	C 30 36-05	3351651
COMFANDI - El Prado	1	1110	K 23 26B-20 P2	3340000-2077
Alvaro Mutis	6	1209	C 50 K 28F	
Central Didáctica El Poblado	6	1304	K 28F 72L-79	4278688
Daniel Gillard	6	1395	K 26P C 72W	4376879
Colegio Niño Jesús de Praga	1	1401	K 27D 74-34	4229712
Centro Docente La Anunciación	1	1402	C 73A K 26A	4042061
Central Didáctica La Casona	1	1403	K 27 103-71	4046481
Centro Docente Elías Salazar García	1	1403	K 26H1 C 108	4053780
Colegio San Francisco Javier	1	1404	K 27D 107B-16	
Centro Docente Isaías Hernán Ibarra	1	1404	K 27F C 112	4046868
Helcias Martán Góngora	6	1405	D 26K T80A-00	
Gabriela Manchui	6	1503	K 32A 49-50	4361921
Central Didáctica El Vallado	6	1597	C 48 41C-49	4025463
Colegio San Joaquín	1	1601	C 38C K 46C	3384255

**5.1.1.7 Bibliotecas, centros de documentación, centros de información, bancos de datos y servicios de información
2004**

3 de 3

Nombre	Clas	Barrio	Dirección	Teléfono
Gabo - Mariano Ramos	6	1601	C 40 46C-40	3284425
Gilma L. Bejarano Inst. Tec. Ind. Donald R. Tafur	1	1602	C 40 K 43	3283436
CECAN - Corporación Cívica Daniel Gillard	2	1604	K 39D 39-40	3385966
Ingeominas	1	1705	Ciudad Universitaria	3393077
UNIVALLE - Central Mario Carvajal	1	1705	Ciudad Universitaria	3398517
UNIVALLE - Matemáticas	1	1705	Ciudad Universitaria	3393041
UNIVALLE - Facultad de Economía (CIDSE)	2	1705	Ciudad Universitaria	3308960
UNIVALLE - Facultad de Educación (CENDOPU)	2	1705	Ciudad Universitaria	3393041-32
CVC	1	1778	K 56 11-36	3396671
ICESI	1	1792	C 18 122-135	5552334-231
Universidad Javeriana	1	1792	C 18 118-250	3218200
Universidad De San Buenaventura	1	1792	La Umbría	5552007
Central Didáctica John F Kennedy	1	1802	K 68 3-83	3390161
Centro Cultural Popular Meléndez	1	1815	C 2B 94-20	3323969
Universidad Libre	1	1908	D 37A 3-29	5581970-223
Fundación La Guaca	6	1909	C 13 Oeste 3-16	8930715
UNIVALLE - San Fernando	1	1910	C 4B K 36	5581958
Secretaría de Salud Pública Municipal	2	1910	C 4B 36-00	5587684
Hospital Departamental - (biblioteca clínica)	2	1910	C 5 36-08 P 2	5576113
Departamental Jorge Garcés Borrero	1	1912	C 5 24A-91	5146395
Centro Colombiano de Estudios Profesionales	1	1914	C 9B 29A-67	5146395
Universidad Santiago de Cali	1	1994	C 5 K 62	5183000
Escuela Nacional del Deporte	1	1998	C 9 34-01	5566415
Rafael Pombo	1	2003	C 6 Oeste 50-15	5527190
Aureliano Martínez Mutis	6	2003	C 7 Oeste 48A-29	5135194
Centro Cultural Comuna 20	6	2006	K 54 10 oeste - 28	5511532
El Hormiguero – Escuela Hogar Juvenil	6	5206	Cascajal	
Universidad Autónoma de Occidente	1	5299	C 25 115-85	3188000
Los Andes – Sede Comunal	6	5603	Los Andes	
Pichindé – Sede Comunal	6	5701	Pichindé	5502639
Felidia – Sede Comunal	6	5904	Felidia	
Escuela Francisco Miranda	6	6000	El Saladito	
La Elvira – Sede Comunal	6	6102	La Elvira	
La Castilla – Sede Comunal	6	6201	La Castilla	
La Paz – Sede Comunal	6	6301	La Paz	
Colegio Antonio Ricaurte	6	6401	Montebello	8888739
Golondrinas – Salón Contiguo Parroquia	6	6501	Golondrinas	
Asociación Nacional de Industriales ANDI	1	9999	C 15 36-110 Yumbo	6652650
CENICAÑA	1	9999	Via Cali-Florida km. 26	6648025-135
CIAT	1	9999	Recta Cali-Palmira km. 17	4450000-426
Productora de Papeles S.A. PROPAL	2	9999	Arroyohondo Yumbo	6512300

FUENTE : Entidades respectivas, DAP

Clasificación :

1 Biblioteca

2 Centro de Documentación

3 Centro de Información

4 Banco de Datos

5 Servicio de Información

6 Biblioteca Comunitaria

5.1.1.8 Salas de exposición y Galerías de arte 2004

Nombre	Barrio	Dirección	Teléfono
Museo de Arte Moderno La Tertulia	0202	A Colombia 5 - 105 oeste	8932941
Centro Cultural Colombo Americano	0205	C 13N 8 - 45	6673539
Instituto Departamental de Bellas Artes	0206	A 2 7N - 38	6673371
La Monna Lisa Galería de Arte	0207	A 8 16N - 33	6826099
Galería de Arte Figuras	0207	C 15N 6 - 34 P14	6617931
Galería de Arte Hernández	0207	C 15N 6 - 34 P8	6678134
Alianza Colombo Francesa	0208	A 6 21 - 34	6613431
Galería Club de Ejecutivos del Valle	0209	A 4 23DN - 65 Piso 9	6607870
Rembrandt	0209	A 4 25N - 45	6618631
Galería Arte Marcos	0210	A 8 23N - 64	6671799
Fundación Museo de Arte Yesid Montaña	0212	A 4 44A - 33	6641359
Puka	0303	C 2 10-59	8938020
Cámara de Comercio de Cali - San Antonio	0303	C 3 9 - 08	8937030
Galería Arte Labrada	0303	K 5 1 - 02	8936924
Banco de La República	0308	C 7 4 - 69	8836945
Cámara de Comercio de Cali - Centro	0308	C 8 3 - 14 P1	8861366
Centro Cultural Comfenalco	0308	C 5 6 - 63 Torre C Mezanine	8862727
Centro Cultural Comfandi	0308	C 8 6 - 45 P3	3340000
Museo Arqueológico La Merced	0308	K 4 6 - 59	8893434
Sociedad de Mejoras Públicas de Cali	0308	K 4 6 - 76	8836300
Casa Cultural Proartes	0308	K 5 7 - 02	8851179
Centro Cultural de Cali	0308	K 5 6 - 05	8858862
Salón Ciudades Confederadas	0311	Gobernación del Valle P1	8860000
Cámara de Comercio de Cali - Obrero	0910	K 9 21 - 42	8830823
UNIVALLE - Biblioteca Central	1705	Ciudad universitaria	3315290
Galería de Arte Marbell	1788	C 13 66Bis - 57 L 169	3392168
Cámara de Comercio de Cali - Unicentro	1791	Unicentro Local 133 A	3303457
Universidad San Buenaventura	1792	La Umbría	5552007
Plim Arte Pictórico	1910	C 4D 34A-17	5568875

FUENTE : Entidades respectivas, DAP

5.1.1.9 Auditorios, salas para conferencias 2004

1 de 2

Nombre	Barrio	Dirección	Teléfono	Cantidad	Capacidad
TOTAL				201	34,806
SUBTOTAL				122	26,259
Club De La Ribera	199	A El Aguacatal 15-75	8934186	2	1,250
Torre Empresarial Edificio Siglo XXI	205	A 4N 6-67	6611248	1	100
Centro Cultural Colombo Americano	205	C 13N 8 - 45	6673539	1	200
Sala Beethoven	206	A 1 Calle 8N	6673368	1	683
Auditorio Alberto LLeras Camargo	206	C.A.M. Piso 1	6678200	1	350
Sala del Concejo C.A.M.	206	C.A.M. Piso 1	6678200	1	700
Escuela Superior de Administración Pública ESAP	209	A 2Bis 24AN-25	6687256	1	80
Club de Ejecutivos del Valle	209	A 4 23DN - 65 Piso 9	6607870	7	515
Seguro Social	209	C 25N 2BN-17	6676149	3	530
Nueva Acrópolis	210	A 6 27N-23	6671762	1	70
Salón de Conv. Sta Mónica Boulevard	210	C 30N 6 Bis-29	6674915	1	900
Centro de Convenciones del Pacífico	216	C 67 7N-59	6658544	1	800
Centro de Convenciones Chipichape	218	A 6 35-47 Bodg 6 P3	6809914	1	600
Centro de Conv. Parque Las Orquídeas	293	A 2A 47-02	6645668	2	3300
Cámara Comercio Cali-San Antonio	303	C 3 9 - 08	6825082	1	60
Club de Leones	303	K 5 2 - 83	8937070	2	80
Universidad Santiago de Cali - Centro	307	K 8 8-17	8842623	1	300
Centro Cultural Comfenalco	308	C 5 6 - 63 Torre C	8862727	10	722
Cámara de Comercio Cali-Centro	308	C 8 3 - 14	8861300	4	485
Centro Cultural Comfandi	308	C 8 6 - 45	3340000	4	613
Museo Arqueológico La Merced	308	K 4 6 - 59	8893434	1	80
Sociedad de Mejoras Públicas	308	K 4 6 - 76	8836300	3	370
Banco de la República	308	K 4 7 - 14	8834353	1	135
Centro Cultural de Cali	308	K 5 6-05	8858855	1	500
Palacio Nacional de Justicia	310	K 10 C 13 P 5 Torre B	8825148	2	380
Cámara de Comercio de Cali-Obrero	910	K 9 21 - 42	8830823	2	120
Cootraemcali	1004	D 25 C 14	3367210	1	150
Universidad del Valle - Meléndez	1705	Ciudad Universitaria	3392370	7	940
Club Campestre	1706	Carretera a Meléndez	3391110	2	110
Trade Center - Pico de Loro	1776	K 100 11 - 60	3397263	1	100
Cámara Comercio Cali-Unicentro	1791	Unicentro Local 133A	3303457	3	450
Universidad Javeriana	1792	C 18 118 - 250	5552175	1	120
ICESI	1792	C 18 122-135	5552334	3	260
Universidad San Buenaventura	1792	La Umbría	5552007	1	500
Club San Fernando	1906	C 5 36B-85	5567631	3	1,230
Cruz Roja Colombiana	1906	K 38 5B1-39	5140324	1	100
Universidad Libre	1908	D 37A 3 - 29	5581970	3	350
Universidad del Valle - San Fernando	1910	C 4B 36 - 00	5542453	2	355
Hospital Departamental	1910	C 5 36 - 08	5561131	1	200

5.1.1.9 Auditorios, salas para conferencias 2004

2 de 2

Nombre	Barrio	Dirección	Teléfono	Cantidad	Capacidad
Centro Cultural Rodrigo Lloreda C.	1912	C 5 24A - 91	5586400	2	215
Cosmo Club	1913	C 7 24A - 70	5576410	3	390
Auditorio Roosevelt	1916	C 6 39-25	5534025	2	100
Club Tequendama	1987	K 53 7 - 111	5523559	2	130
Universidad Santiago de Cali - Pampalinda	1994	C 5 K 62	5183000	9	2,600
Zoológico de Cali	1997	K 2 Oeste C 14	8927474	1	108
Club Deportivo Cañas Gordas	5292	Km 3 Valle del Lili	5553330	1	120
Centro Deportivo Valle del Lili	5293	Carretera La Bocha Km. 1	5553356	7	2,100
Universidad Autónoma de Occidente	5299	C 25 115-85	3188000	4	1,178
Comfandi Pance	5395	Vía a Jamundí Km. 17	5504288	4	290
Comfandi Arroyohondo	9999	C 10 36-93 Acopi Yumbo	6904081	1	60
CIAT	9999	Recta Cali - Palmira Km. 17	4450000	1	180
HOTELES				79	8,547
Pensión del Oeste	202	C 6 Oeste 1C-35	8926656	1	50
Casa del Alférez	205	A 9 9N-24	6618111	3	92
Valle Real	207	A 3 17N-25	6680940	1	70
Plaza Versalles	207	A 5 17N-59	6822727	2	80
Granada Real	207	A 8 15A-31	6614920	7	600
Windsor Plaza	207	C 17N 4N-65	6606390	2	100
Torre de Cali	208	A 3 18N-26	6674949	8	885
Four Points Sheraton	208	C 18N 4N-08	6859999	3	290
Vizcaya Real	208	C 20N 5AN-16	6831000	3	480
Dann Cali	302	A Colombia 1-40	8862000	1	40
Inter-Continental Cali	302	A Colombia 2-72	8823225	6	1,185
Obelisco	302	A Colombia 4 oeste-39	8933019	1	60
El Peñón	302	C 1 Oeste 2-61	8933607	2	50
Dann Carlton	302	K 2 1-60	8933000	5	480
Aristi	307	K 9 10-04	8822521	5	735
La Merced	308	C 7 1-65	8822520	2	140
Americana	308	K 4 8-73	8823063	3	220
María Victoria	311	C 10 3-38	8824254	1	130
Royal Plaza	311	K 4 11-69	8839243	1	80
Santiago de Cali	311	K 6 11-48	8891951	1	100
Cali Real	312	K 4 16-29	8897975	1	300
La Gran Posada	404	K 5 43-01	4453782	3	150
Turístico La Luna	903	Autopista Sur 13-01	5582611	1	600
Pacífico Royal	1776	K 100B 11A-99	3307777	6	370
San Fernando Real	1906	C 5B1 36-40	5567597	1	100
Metrópolis Plaza	1993	K 44 9-08	5531900	1	80
Centro Vacacional Yanaconas	5699	Carretera Cristo Rey Km. 11	5502264	8	1,080

FUENTE : Entidades respectivas, DAP

5.1.2 Cadenas radiales que operan en Cali 2004

Cadena	Barrio	Dirección	Teléfono	Fax
Caracol	0206	A 4 4N - 65	6673800	6673110
Super	0208	C 21N 3N - 49	6605500	6605295
Circuito Todelar de Colombia	0213	C 43N 6N - 21	6827777	6849100
RCN	0809	C 30 8 - 24	6809898	6809898
Independiente				
Radio Viva 1290	0208	C 19 2N - 29 Of. 21B	6816207	6817356
Fundación Amor y Fe	0209	A 3Bis 23CN - 71	6600755	6685422
Revivir en Cristo	0306	K 13 10 - 58 Piso 4	8803968	8811256
Fundación con Vida	0311	K 4 14 - 50	8855815	8855849
La Metro	0314	C 21 1N - 65	8961946	8846668
Univalle Estéreo	1705	C 13 100 - 00	3397273	3398502
Javeriana Estéreo	1792	C 18 118 - 250	3218315	5552814
Armony Records Cali	1903	C 3A 42-78	5529999	5522560
Red Sonora	1905	C 6 34 - 37	5589000	5589000
Cadena Radial Auténtica	1906	K 38D D37A - 52	5582345	5580124
JHSA Fundación Carvajal	1910	K 25 2 Oeste - 01	5542949	5542892
Radio María	1912	C 6 28 - 34	5142641	5581113
Colmundo Radio S.A.	1912	K 26 5C - 25	5583689	5583675
Organización Radial Olímpica S.A.	1913	K 28 6 - 77	5142222	5562863

FUENTE: Ministerio de Comunicaciones - Cali, DAP

5.1.3 Radiodifusión sonora en amplitud modulada (AM) 2004

1 de 2				
Cadena	Emisora	Frecuencia (kHz)	Potencia (kW)	Distintivo
Caracol	Radio Net	700	50	HJCX
Caracol	Caracol Cali	820	50	HJED
Caracol	Radio Reloj	1,110	10	HJEW
Fundación Amor y Fe	Radio Armonia	1,350	5	HJEN
Independiente	Colmundo Cali	620	50	HJEL
Independiente	Radio Auténtica	660	10	HJEZ
Independiente	Radio María	1,260	5	HJET
Independiente	Radio Viva	1,290	5	HJMC
Independiente	Restauración	1,470	5	HJNT
Independiente	Sonora	1,500	5	HJLJ
Independiente	Revivir en Cristo	1,550	1	HJLT

5.1.3 Radiodifusión sonora en amplitud modulada (AM) 2004

2 de 2

Cadena	Emisora	Frecuencia (kHz)	Potencia (kW)	Distintivo
RCN	RCN Cali	980	100	HJES
RCN	Antena 2	1,030	30	HJDT
RCN	Radio Calidad	1,230	10	HJLK
Super	Radio Super	1,200	10	HJNF
Todelar	La Voz del Valle	780	10.1	HJZG
Todelar	La Voz de Cali	900	10.1	HJEY
Todelar	Radio Calima	940	10	HJGB
Todelar	Radio Popular	1,080	10	HJJF
Todelar	Radio Única	1,160	10	HJEV

FUENTE : Ministerio de Comunicaciones - Cali

5.1.4 Radiodifusión sonora en frecuencia modulada (FM) 2004

Cadena	Emisora	Frecuencia (MHz)	Potencia (kW)	Distintivo
Caracol	Tropicana Estéreo	90.5	15	HJAF
Caracol	La Vallenata	93.1		
Caracol	Corazón Estéreo	95.5	15	HJMQ
Caracol	Los Cuarenta Principales	106.5	15	HJMQ
Independiente	HJSA Fundación Carvajal	88.5	22.1	HJSA
Independiente	Radio Hit	91.5	15	HJSU
Independiente	La Metro	102.0	15	HKE58
Independiente	Olímpica Estéreo	104.5	29.6	HJUL
Independiente	Univalle Estéreo	105.3	10	HJC37
Independiente	Javeriana Estéreo	107.5	1	HJC42
RCN	La Mega	92.5	15	HJXR
RCN	Rumba Digital Estéreo	97.5	15	HJLU
RCN	Amor Estéreo	98.5	15	HJDE
Todelar	La X	96.5	15	HJSQ
Todelar	La Z	101.5	15	HJVT

FUENTE : Ministerio de Comunicaciones - Cali

5.2 TURISMO

5.2.1 Capacidad hotelera según clasificación y categoría 2003 – 2004

Clasificación	Cantidad	Habitación	2003	Cantidad	Habitación	2004
			Camas			Camas
TOTAL	71	2,943	4,894	82	3,351	5,534
Hotel	53	2,682	4,482	61	3,025	5,039
Lujo	6	703	1,103	7	793	1,193
Primera	6	387	668	15	740	1,236
Económica	41	1,592	2,711	39	1,492	2,610
Apartahotel	6	112	151	6	159	198
Económica	6	112	151	6	159	198
Hostal	12	149	261	15	167	297
Primera	-	-	-	1	6	12
Económica	12	149	261	14	161	285

FUENTE : Cali en Cifras 2003/ DAP, Cuadro 5.2.2

5.2.2 Hoteles, apartahoteles y hostales 2004

								1 de 3	
Establecimiento	Barrio	Dirección	Teléfono	Clasifi	Cate	Habita	Ca-	Salas conferencias	
								cación	goría
CAPACIDAD HOTELERA		71				2,943	4,894	65	6,697
Casa del Alférez	205	A 9 9N-24	6618111	1	L	60	70	3	92
Valle Real	207	A 3 17N-25	6680940	1	L	43	58	1	70
Windsor Plaza	207	C 17N 4N-65	6606390	1	L	54	75	2	100
Four Points Sheraton	208	C 18N 4N-08	6859999	1	L	90	90	3	290
Dann Carlton	302	K 2 1-60	8933000	1	L	99	126	5	480
Inter-Continental Cali	302	A Colombia 2-72	8823225	1	L	301	622	6	1,185
Pacífico Royal	1776	K 100B 11A-99	3307777	1	L	146	152	6	370
Don Jaime	207	A 6 15N-25	6672828	1	P	30	30		
Granada Real	207	A 8 15A-31	6614920	1	P	61	77	7	600
Torre de Cali	208	A 3 18N-26	6674949	1	P	80	200	8	885
Plaza Las Américas	208	C 21N 3N-34	6801010	1	P	54	66		
Calima Real	208	C 18N 3N-18	6611861	1	P	20	35		
Vizcaya Real	208	C 20N 5AN-16	6831000	1	P	66	108	3	480
Dann Cali	302	A Colombia 1-40	8862000	1	P	89	200	1	40
Obelisco	302	A Colombia 4 oeste-39	8933019	1	P	61	108	1	60

5.2.2 Hoteles, apartahoteles y hostales 2004

2 de 3

Establecimiento	Barrio	Dirección	Teléfono	Clasifi cación	Cate goría	Habita ciones	Ca- mas	Salas conferencias	
								Número	Asientos
El Peñón	302	C 1 Oeste 2-61	8933607	1	P	26	34	2	50
Santiago de Cali	311	K 6 11-48	8891951	1	P	85	88	1	100
Cali Real	312	K 4 16-29	8897975	1	P	66	170	1	300
Toscana Plaza	1789	C 10 65-31	3311259	1	P	40	44		
San Fernando Real	1906	C 5B1 36-40	5567597	1	P	23	23	1	100
Dugger's & Green	1910	K 27 3 Oeste-45	5581070	1	P	14	28		
Metrópolis Plaza	1993	K 44 9-08	5531900	1	P	25	25	1	80
Pensión del Oeste	202	C 6 Oeste 1C-35	8926656	1	E	18	39	1	50
Mi Tierra	205	A 8 10N-104	6616214	1	E	12	16		
Plaza Versalles	207	A 5 17N-59	6822727	1	E	45	61	2	80
Tropicali	207	A 6 15-66	6671006	1	E	15	15		
Nevada	207	A 8 14N-15	6603689	1	E	9	22		
Internacional	207	C 12N 9N-56	6616736	1	E	26	30		
Casa del Portal	210	A 6A 28-23	6603399	1	E	20	20		
Sartor	210	A 8 20-50	6686482	1	E	40	68		
Neuchatel	210	C 22AN 6A-54	6604033	1	E	20	36		
El Gran terminal	211	A 2B 31AN-91	6617946	1	E	86	90		
Centralia	211	A 2B 31N-14	6603375	1	E	28	28		
Don Camilo	211	A 2B 31N-78	6601016	1	E	33	38		
Peruginos Plaza	211	C 30N 2BN-100	6677889	1	E	39	44		
Franco	303	C 3 12A-27	8938155	1	E	9	15		
Aristi	307	K 9 10-04	8822521	1	E	166	338	5	735
Del Puente	308	C 5 4-36	8938484	1	E	20	37		
San Antonio Plaza	308	C 5 5-25	8834219	1	E	21	50		
La Merced	308	C 7 1-65	8822520	1	E	57	114	2	140
Americana	308	K 4 8-73	8823063	1	E	53	86	3	220
Mudejar	308	K 6 8-11	8961717	1	E	32	32		
Farallones	310	C 11 8-63	8881983	1	E	28	39		
María Victoria	311	C 10 3-38	8824254	1	E	36	70	1	130
Astoria	311	C 11 5-16	8833253	1	E	57	102		
Los Reyes	311	C 9 3-38	8835655	1	E	48	128		
Camino Real	311	C 9 3-54	8842525	1	E	30	30		
Imperial	311	C 9 3-93	8899571	1	E	51	70		
Royal Plaza	311	K 4 11-69	8839243	1	E	65	145	1	80
Plaza Cali	311	K 6 10-29	8822560	1	E	41	85		
Miami	311	K 7 13-55	8823194	1	E	25	38		
Adriático	312	C 15 6-54	8893177	1	E	14	36		
La Gran Posada	404	K 5 43-01	4453782	1	E	20	30	3	150
El Prado	410	C 42 1N - 20	4413585	1	E	22	28		
La Primera	410	K 1 42-11	4431788	1	E	25	25		
Toné	412	K 2N 46AN-21	4463787	1	E	93	122		
Turístico La Luna	903	Autopista Sur 13-01	5582611	1	E	60	200	1	600
Turístico El Rey	910	C 25 8A-74	8822183	1	E	51	60		
Hotel San Fernando	1910	C 4 Oeste 25-29	5563561	1	E	20	32		
Champagnat	1914	K 29 9-72	5146108	1	E	15	15		
Centro V. Yanaconas	5699	Carretera a Cristo Rey Km 11	5502264	1	E	42	176	8	1,080

5.2.2 Hoteles, apartahoteles y hostales 2004

2 de 3

Establecimiento	Barrio	Dirección	Teléfono	Clasifi cación	Cate goría	Habita ciones	Ca- mas	Salas conferencias Número Asientos
Castellón de Juanambú	205	A 9 4N-120	6688111	2	E	15	26	
Aptos. Los Cerros	207	A 9A 14-70	6672304	2	E	20	40	
Ribera del Río	208	A 2 19N-73	6814901	2	E	22	30	
Apartahotel del Río	208	C 21N 2N-10	6602707	2	E	77	77	
Montecarlo	208	C 22N 5N-15	6675991	2	E	15	15	
ApartaSuite Versalles	209	C 23BN 5N-14	6677998	2	E	10	10	
Casa Santa Mónica	210	C 23N 8N-24	6685180	3	P	6	12	
Santa Rita	201	A 3 oeste 7-131	8920021	3	E	6	13	
Hotel Pensión Stein	205	A 4 3-33	6614999	3	E	26	37	
Casa Centenario	206	A 1 2-23	6809600	3	E	11	22	
Hotel J.J.	207	A 8 14-47	6612964	3	E	20	50	
San Carlos	209	A 2C 24N-112	6616867	3	E	9	11	
La Hostería	209	C 23C 3AN-85	6686206	3	E	11	11	
La Colina	303	K 12 2-54	8937991	3	E	7	14	
Dinastía	307	K 9 7-56	8836100	3	E	10	20	
Casa Republicana	308	C 7 6-74	8960949	3	E	25	37	
Arboleda	1704	A Cascajal Casa 4	6830670	3	E	5	10	
Casa Tequendama	1904	C 5A 40-41	5534589	3	E	8	15	
Casa Imbanaco	1904	K 40 5A-23	5514230	3	E	7	10	
Mi Casa	1904	K 41 5A-61	5534409	3	E	8	25	
San Fernando	1910	C 3 27-87	5564820	3	E	8	10	

FUENTE : Entidades respectivas, DAP

Clasificación: 1 Hotel, 2 Apartahotel, 3 Hostal

Categoría: L Lujo, P Primera, E Económica

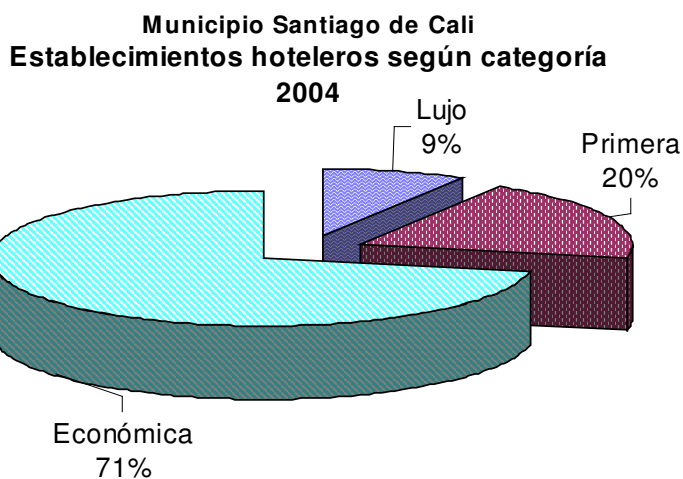

FUENTE : Cuadro 5.2.2

Figura 5.1

5.2.3 Ocupación y tarifa promedio, según categoría del hotel 1998 – 2003

Hotel	Ocupación (%)						Tarifa promedio (\$)					
	1998	1999	2000	2001	2002	2003	1998	1999	2000	2001	2002	2003
TOTAL	43.70	38.95	38.59	44.53	41.99	47.72	97,165	101,165	101,941	107,178	103,717	117,487
Lujo	48.92	41.86	41.93	46.62	42.30	49.90	123,616	129,809	138,686	146,664	148,676	154,144
Primera	31.41	45.43	41.92	47.33	49.90	53.90	80,632	72,143	73,929	76,178	81,736	89,072
Económica	39.14	30.97	31.70	39.17	34.63	33.70	49,010	50,749	48,978	51,265	51,373	60,258

FUENTE: Cotelvalle, Cálculos DAP para 1998

NOTA: Las categorías se asimilan así: Lujo: 5 estrellas, Primera: 4 estrellas, Económica: 3 estrellas o menos

Municipio Santiago de Cali
Ocupación hotelera según categoría
1998 - 2003

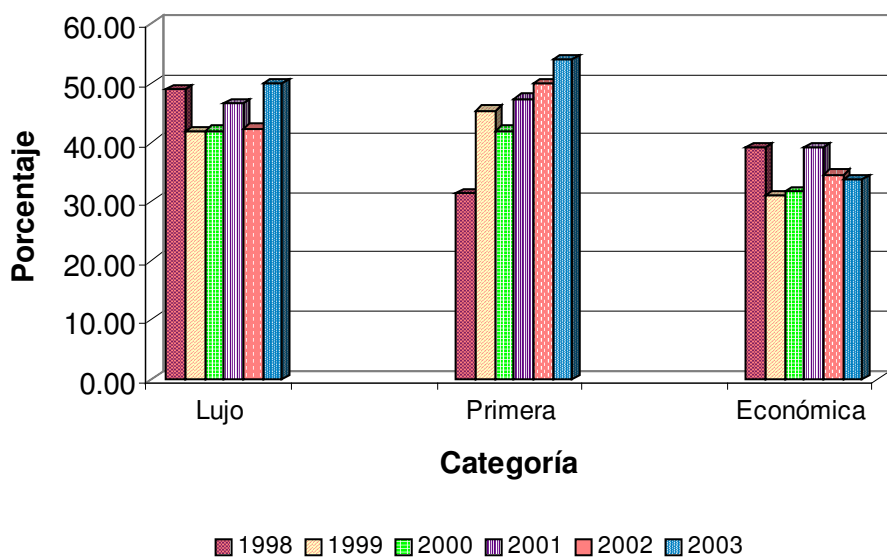

FUENTE : Cuadro 5.2.3

Figura 5.2

6 CONSTRUCCIÓN

6.1.1 Licencias expedidas por usos 1997 – 2003

Descripción	1997	1998	1999	2000	2001	2002	2003
Para construcciones nuevas	310	432	275	402	633	827	572
Vivienda	122	319	184	298	571	720	507
Industria	2	2	1	3	-	1	-
Comercio	92	59	22	41	37	58	36
Transporte	-	14	12	9	3	4	3
Oficinas	1	10	5	1	1	5	1
Servicios	35	28	16	25	12	23	13
Mixtos	58	-	35	25	9	16	12
Para adiciones y/o reformas	1,091	954	1,031	1,284	604	753	1,241
Vivienda	819	776	733	1,086	552	688	1,137
Industria	15	3	2	6	6	1	5
Comercio	62	121	56	101	27	42	67
Transporte	-	6	4	8	5	2	4
Oficinas	9	17	13	11	2	1	6
Servicios	22	31	19	44	9	9	10
Mixtos	164	-	204	28	3	10	12

FUENTE : Secretaría Ordenamiento Urbanístico 1997-1999, Curadurías Urbanas / Camacol / DAP 2000-2003

6.1.2 Area a construir por usos 1997 – 2003

Descripción	1997	1998	1999	2000	2001	2002	2003	m ²
Para construcciones nuevas	719,520	227,668	132,296	351,095	320,860	467,437	719,508	
Vivienda	365,082	110,728	60,590	274,969	292,643	374,069	630,930	
Industria	1,034	364	65	763	-	392	-	
Comercio	162,004	42,493	9,751	17,199	16,645	24,974	63,256	
Transporte	-	10,065	3,548	1,436	973	5,124	463	
Oficinas	601	36,977	9,134	351	480	29,268	347	
Servicios	90,577	27,040	36,454	11,374	5,691	17,641	19,383	
Mixtos	100,222	-	12,754	45,003	4,427	15,970	5,129	
Para adiciones y/o reformas	317,086	155,153	139,608	355,188	120,216	123,074	356,043	
Vivienda	145,329	101,281	68,760	261,518	91,613	100,243	247,714	
Industria	13,052	536	5,957	2,059	1,085	174	4,699	
Comercio	21,037	29,061	6,807	61,004	18,710	11,669	90,126	
Transporte	-	42	1,327	744	4,657	3,460	870	
Oficinas	2,954	1,532	2,523	2,369	1,389	934	701	
Servicios	32,602	22,701	9,619	21,812	2,202	3,049	8,207	
Mixtos	102,112	-	44,615	5,682	561	3,544	3,725	

FUENTE : Secretaría Ordenamiento Urbanístico 1997-1999, Curadurías Urbanas / Camacol / DAP 2000-2003

Municipio Santiago de Cali
Area a construir por usos
1997 - 2003

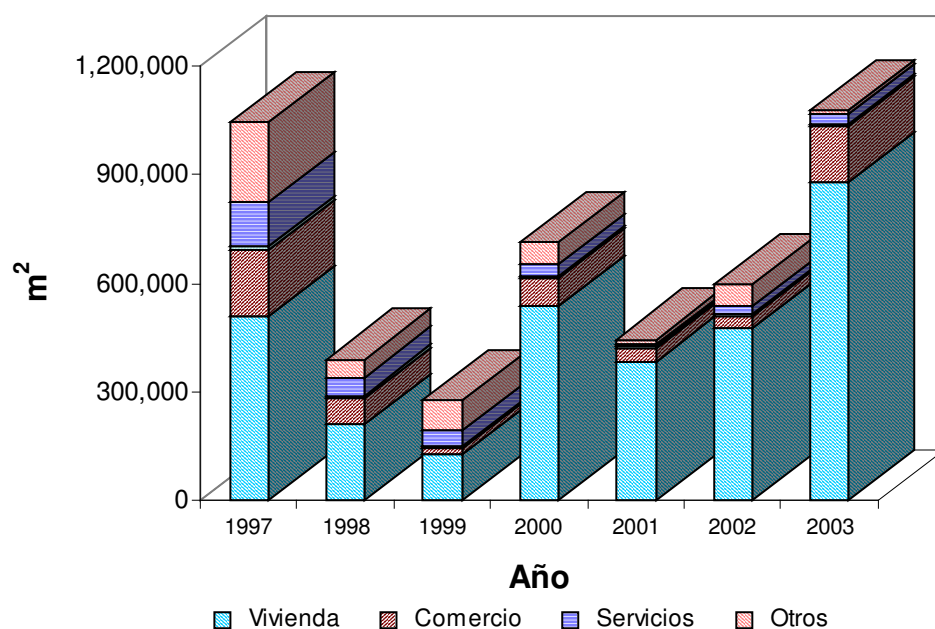

FUENTE : Cuadro 6.1.2

Figura 6.1

Municipio Santiago de Cali
Area a construir según tipo
1997 - 2003

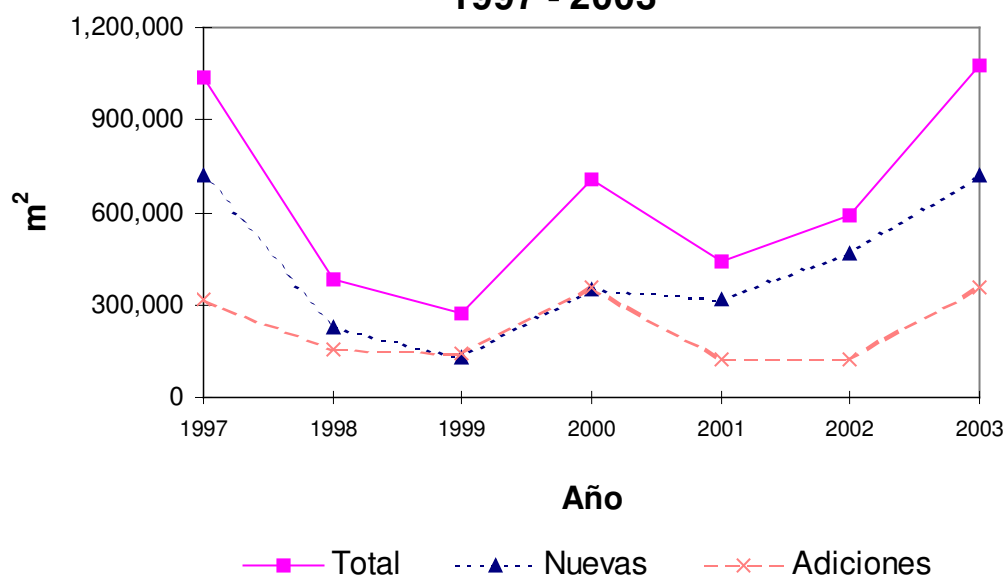

FUENTE : Cuadro 6.1.2

Figura 6.2

7 TRÁNSITO Y TRANSPORTE

7.1. PARQUE AUTOMOTOR

7.1.1 Vehículos matriculados según tipo 1997 - 2003

Descripción	1997	1998	1999	2000	2001	2002	2003
TOTAL	260,677	279,199	315,049	312,139	321,411	332,271	341,930
Servicio público	28,778	33,543	28,790	35,385	38,161	39,030	40,704
Servicio particular	159,240	165,810	200,160	208,303	214,527	223,811	231,525
Servicio oficial	4,149	5,537	3,792	3,555	3,566	3,550	3,538
Motos	68,510	74,309	82,307	64,896	65,157	65,880	66,163

FUENTE : Secretaría de Tránsito y Transporte Municipal, Centro de Diagnóstico Automotor del Valle

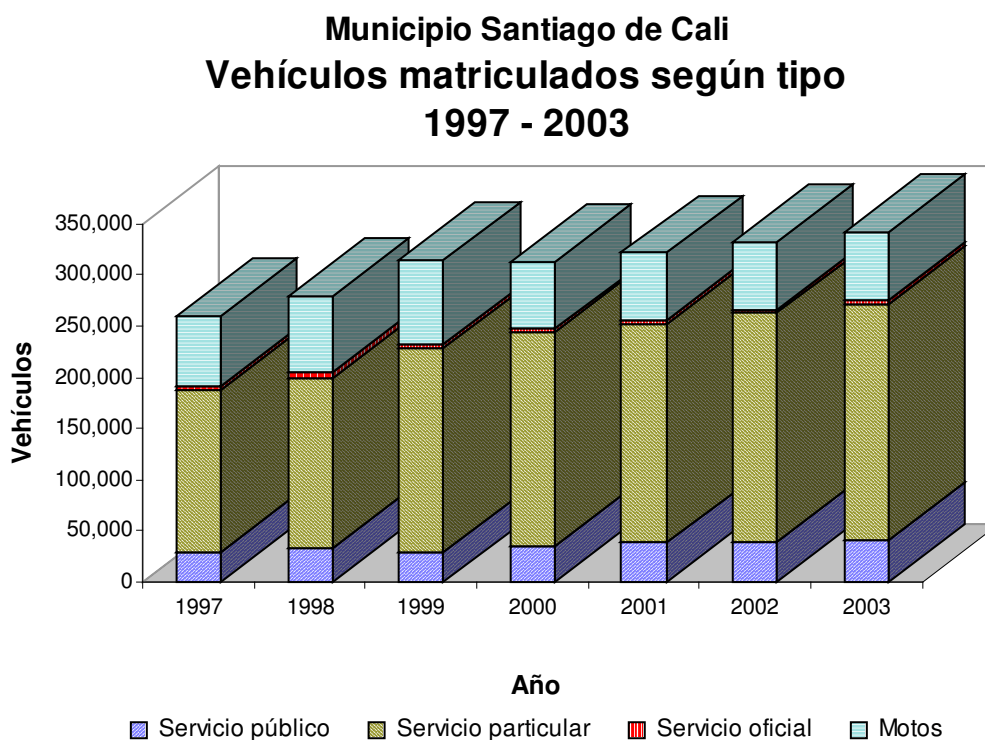

FUENTE: Cuadro 7.1.1

Figura 7.1

7.2. SISTEMA DE CONTROL DE TRANSITO

7.2.1 Red vial básica, distribución de las intersecciones de acuerdo con el tipo de control de tránsito 2004

Descripción	Cantidad	%
TOTAL	9,333	100.0
Señalización reglamentaria	6,000	64.3
Señalización preventiva	2,000	21.4
Señalización informativa	1,000	10.7
Glorieta	8	0.1
Intersecciones a desnivel	21	0.2
Intersecciones semaforizadas descentralizadas	145	1.6
Intersecciones semaforizadas centralizadas	159	1.7
Centro de cómputo Carrera 1	138	1.5
Centro de cómputo Cali 19	21	0.2

FUENTE: Secretaría de Tránsito y Transporte Municipal

7.2.2 Elementos de semaforización y vídeo 2004

Descripción	Centro de cómputo		Sistema descentralizado	Unidades
	Carrera 1	Cali 19		Total
TOTAL	2,499	472	3,005	5,976
Equipos de control local	107	18	137	262
Semáforos S1 - Pedestal	555	121	661	1,337
Semáforos S2 - Mensula	358	76	451	885
Semáforos peatonales	188	8	244	440
Postes tipo pedestal	239	46	292	577
Postes tipo mensula	340	69	436	845
Anclajes	665	134	784	1,583
Amplificadores de vídeo	33	-	-	33

FUENTE : Secretaría de Tránsito y Transporte Municipal

7.3 TRANSPORTE PUBLICO URBANO

7.3.1 Empresas según tipo, rutas y capacidad 2000 – 2003

1 de 2

Descripción	2000	2001	2002	2003
Empresas de bus y buseta	9	9	9	10
Bus	1.621	1.706	1.790	1.874
Buseta	165	219	274	329
Rutas	59	59	59	59
Longitud promedio ruta (Km)	51	51	51	51
Tiempo promedio (min)	154	154	154	154
Capacidad asientos	59,882	63,856	67,848	71,841
Empresas de bus, buseta y microbús	11	11	11	9
Bus	1.132	1.190	1.249	1.308
Buseta	196	261	326	388
Microbús	777	894	1.011	1.128
Rutas	127	127	127	127
Longitud promedio ruta (Km)	47	47	47	47
Tiempo promedio (min)	134	134	134	134
Capacidad asientos	53,435	58,247	63,060	67,816
Empresas de buseta y microbús	2	2	2	2
Buseta	25	34	42	52
Microbús	107	123	139	155
Rutas	4	4	4	4
Longitud promedio ruta (Km)	64	64	64	64
Tiempo promedio (min)	180	180	180	180
Capacidad asientos	1,863	2,243	2,604	3,003
Empresas de buseta, microbús y campero	1	1	1	1
Buseta	6	8	10	13
Microbús	217	250	282	315
Campero	90	84	77	71
Rutas	12	12	12	12
Longitud promedio ruta (Km)	35	35	35	35
Tiempo promedio (min)	88	88	88	88
Capacidad asientos	3,837	4,235	4,633	5,052
Empresas de microbús y campero	1	1	1	2
Microbús	143	164	186	207
Campero	41	38	35	32
Rutas	5	5	5	5
Longitud promedio ruta (Km)	43	43	43	43
Tiempo promedio (min)	128	128	128	128
Capacidad asientos	2,260	2,510	2,760	3,011
Empresas de camperos	5	5	5	5
Camperos	443	412	380	349
Rutas	18	18	18	18
Longitud promedio ruta (Km)	12	12	12	12
Tiempo promedio (min)	48	48	48	48
Capacidad asientos	4,432	4,115	3,799	3,490

7.3.1 Empresas según tipo, rutas y capacidad 2000 – 2003

2 de 2

Descripción	2000	2001	2002	2003
Empresas de microbús	1	1	1	1
Microbús	384	442	500	558
Rutas	(...)	(...)	(...)	(...)
Longitud promedio ruta (Km)	(...)	(...)	(...)	(...)
Tiempo promedio (min)	(...)	(...)	(...)	(...)
Capacidad asientos	4,998	5,750	6,502	7,254
Empresas de taxis	15	17	18	18
Total de taxis	15,059	15,270	15,481	15,692

FUENTE : Secretaría de Tránsito y Transporte Municipal y DAP

7.4 ACCIDENTALIDAD

7.4.1 Accidentes de tránsito, morbilidad y mortalidad 1997 - 2003

Descripción	1997	1998	1999	2000	2001	2002	2003
Accidentes de tránsito	23,903	24,247	22,152	22,148	19,498	16,466	14,817
Promedio diario	65	66	61	61	53	45	41
Morbilidad	9,087	7,613	7,446	7,473	7,981	5,833	4,841
Mortalidad	433	410	394	461	371	349	314
Accidentes por cada 1000 vehículos	91.7	86.8	70.3	71.0	60.7	49.6	43.3
Heridos por cada 1000 vehículos	34.9	27.3	23.1	23.9	24.8	17.6	14.2
Muertos por cada 1000 vehículos	1.7	1.5	1.3	1.5	1.2	1.1	0.9
Accidentes por cada 10000 habitantes	118.9	117.7	105.0	102.5	88.1	72.7	64.0

FUENTE : Secretaría de Tránsito y Transporte Municipal, DATT, Centro de Diagnóstico Automotor del Valle, DAP

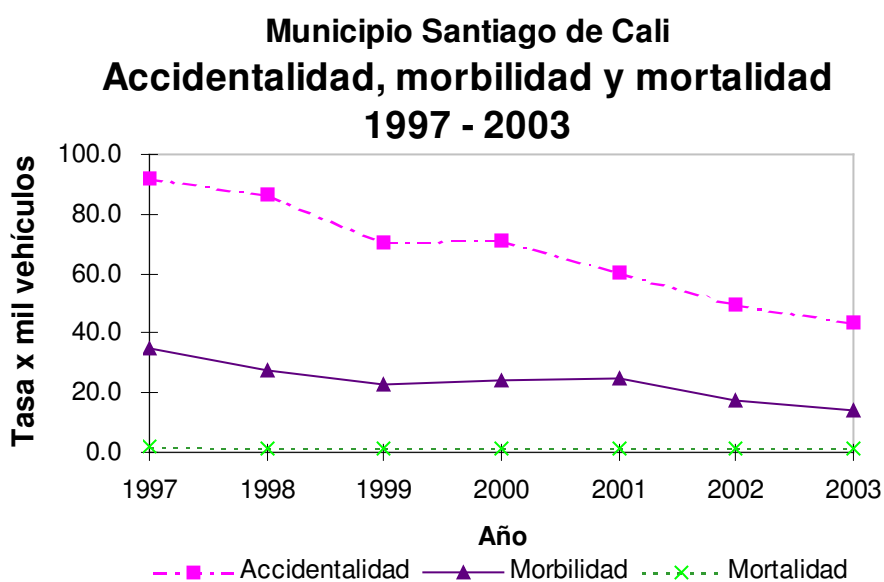

FUENTE: Cuadro 7.3.1

Figura 7.2

7.4.2 Accidentes de tránsito según día de ocurrencia 1997 – 2003

Día	1997	1998	1999	2000	2001	2002	2003
TOTAL	23,903	24,247	22,152	22,148	19,498	16,466	14,817
Lunes	3,433	3,422	3,247	3,424	2,835	2,333	2,073
Martes	3,561	3,659	3,350	3,334	2,858	2,503	2,192
Miércoles	3,549	3,363	3,036	3,071	2,836	2,279	2,129
Jueves	3,516	3,639	3,173	3,082	2,761	2,386	2,091
Viernes	3,783	3,875	3,689	3,642	3,073	2,696	2,455
Sábado	3,501	3,701	3,283	3,251	2,840	2,443	2,251
Domingo	2,560	2,588	2,374	2,344	2,295	1,826	1,626

FUENTE : Secretaría de Tránsito y Transporte Municipal, Centro de Diagnóstico Automotor del Valle

7.4.3 Accidentes de tránsito según hora de ocurrencia 1997 – 2003

Hora	1997	1998	1999	2000	2001	2002	2003
TOTAL	23,903	24,247	22,152	22,148	19,498	16,466	14,817
00:01 - 03:00	766	967	995	935	778	535	431
03:01 - 06:00	688	718	693	692	578	504	453
06:01 - 09:00	2,398	2,331	2,137	2,146	1,874	2,250	2,148
09:01 - 12:00	3,972	4,073	3,387	3,451	3,275	2,866	2,616
12:01 - 15:00	4,642	4,589	4,224	4,303	3,690	3,143	2,864
15:01 - 18:00	4,933	4,802	4,552	4,515	3,861	3,552	3,046
18:01 - 21:00	4,128	4,136	3,800	3,756	3,326	2,444	2,241
21:01 - 24:00	1,979	2,220	2,080	2,067	1,785	1,172	1,018
Sin especificar	397	411	284	283	331	-	-

FUENTE : Secretaría de Tránsito y Transporte Municipal, Centro de Diagnóstico Automotor del Valle

7.4.4 Conductores accidentados según rango de edad 1997 – 2003

Edad	1997	1998	1999	2000	2001	2002	2003
TOTAL	42,361	42,167	39,377	41,493	38,837	33,425	30,114
< 18	781	765	652	717	705	703	634
18 - 24	5,961	5,897	5,514	5,805	5,431	5,409	4,873
25 - 31	9,989	9,880	8,525	9,251	9,100	9,063	8,165
32 - 38	9,188	9,477	8,545	9,093	8,729	8,693	7,832
39 - 45	6,310	6,365	5,991	6,378	5,862	584	526
46 - 51	3,137	3,056	2,866	3,047	2,815	2,803	2,525
> 51	3,592	3,706	3,273	3,530	3,413	3,400	3,063
Sin especificar	3,403	3,021	4,011	3,672	2,782	2,770	2,496

FUENTE : Secretaría de Tránsito y Transporte Municipal, Centro de Diagnóstico Automotor del Valle

Municipio Santiago de Cali
Accidentes de tránsito según día
2003

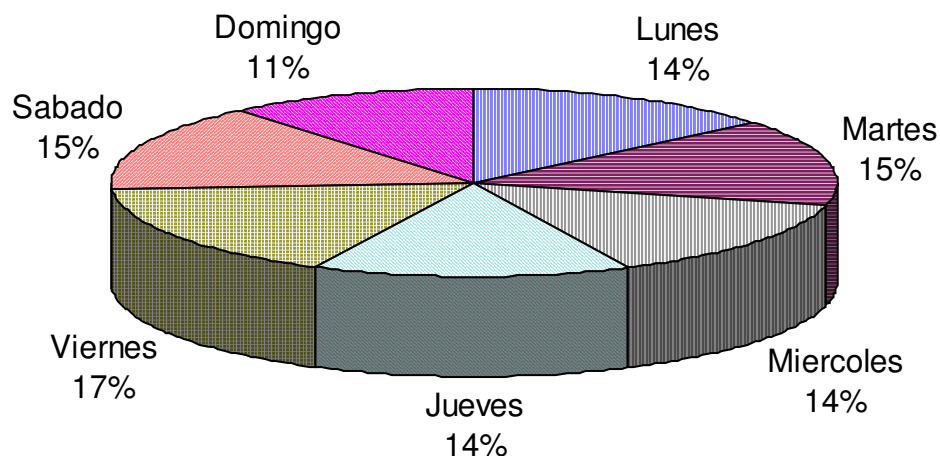

FUENTE : Cuadro 7.4.2

Figura 7.3

Municipio Santiago de Cali
Accidentes de tránsito según hora
2003

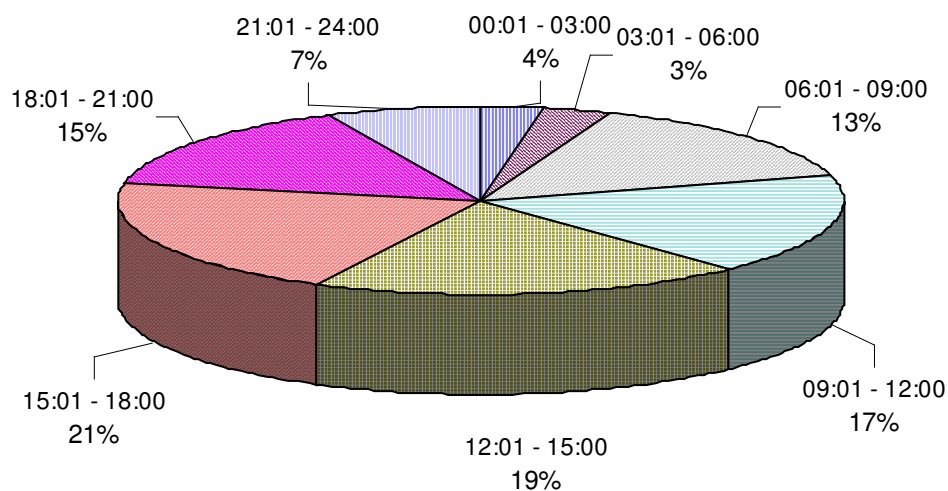

FUENTE : Cuadro 7.4.3

Figura 7.4

8 COMERCIO Y SOCIEDADES

8.1. COMERCIO EXTERIOR ADUANA DE CALI

8.1.1 Importaciones y exportaciones por la aduana de Cali 1997 - 2003

Descripción	1997	1998	1999	2000	2001	2002	2003
Importación (Toneladas netas)	103,665	82,009	76,021	116,677	165,308	224,931	257,797
Valor FOB (Miles de US\$)	587,220	601,167	453,899	485,738	486,127	470,674	451,705
Valor CIF (Miles de US\$)	622,507	637,730	482,253	515,929	519,054	501,741	482,469
Exportación (Toneladas netas)	41,540	54,033	38,778	53,613	97,006	60,168	87,257
Valor FOB (Miles de US\$)	152,240	172,978	140,831	165,894	220,436	185,353	266,457

Participación (%) de Cali en el total nacional

Importación (Toneladas netas)	0.73	0.57	0.63	0.89	1.24	1.61	1.81
Valor FOB	4.07	4.38	4.54	4.50	4.05	3.96	3.47
Valor CIF	4.05	4.36	4.52	4.47	4.05	3.95	3.48
Exportación (Toneladas netas)	0.08	0.08	0.05	0.08	0.14	0.10	0.11
Valor FOB	1.32	1.59	1.22	1.27	1.79	1.56	2.05

FUENTE : DANE, DIAN

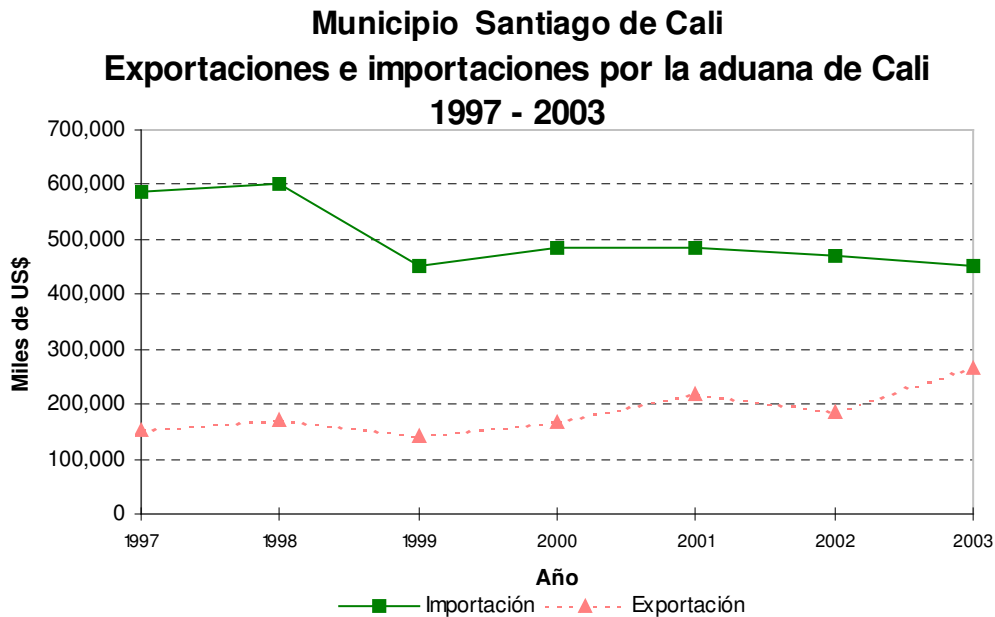

FUENTE : Cuadro 8.1.1

Figura 8.1

8.2 SOCIEDADES

8.2.1 Constitución de sociedades por organización jurídica y actividad económica 1998 - 2003

Millones de pesos

Descripción	1998		1999		2000	
	No.	Capital	No.	Capital	No.	Capital
Organización jurídica	1,804	112,132	1,569	56,840	1,921	58,014
Limitada	1,412	22,961	1,186	20,309	1,200	18,729
Anónima	153	79,355	184	27,019	168	26,252
Comandita simple	219	9,206	181	7,733	168	7,626
Comandita por acción	15	563	17	1,769	17	3,519
Colectiva	2	2	1	10	1	6
Otras	3	45	-	-	367	1,882
Actividad económica	1,804	112,132	1,569	56,840	1,921	58,014
Agropecuaria	37	15,407	50	5,087	67	6,314
Pesca	-	-	-	-	1	5
Minas	2	183	6	24	1	10
Industria	158	21,594	122	3,025	180	4,092
Electricidad	15	1,988	9	308	4	26
Construcción	85	1,874	72	3,337	91	7,213
Comercio	620	10,497	523	12,886	725	11,864
Restaurantes, hoteles	-	-	-	-	37	1,528
Transporte	77	2,827	88	4,081	95	1,973
Finanzas	503	35,859	425	20,423	65	9,274
Inmobiliaria	-	-	-	-	491	13,045
Servicios generales	307	21,904	274	7,672	164	2,671

Descripción	2001		2002		2003	
	No.	Capital	No.	Capital	No.	Capital
Organización jurídica	2,551	66,186	2,344	66,737	2,175	94,320
Limitada	1,238	21,541	1,168	21,719	1,163	29,042
Anónima	200	29,976	269	29,967	262	50,237
Comandita simple	161	7,393	128	6,599	123	5,497
Comandita por acción	16	3,375	43	4,624	27	3,960
Colectiva	-	-	-	-	0	0
Otras	936	3,900	736	3,828	600	5,584
Actividad económica	2,551	66,186	2,344	66,737	2,175	94,320
Agropecuaria	89	5,657	84	4,662	80	7,716
Pesca	-	-	3	190	5	153
Minas	4	21	6	381	6	187
Industria	272	5,132	240	7,453	268	13,753
Electricidad	5	139	2	210	5	731
Construcción	114	1,424	112	1,660	107	7,423
Comercio	875	20,311	755	17,790	753	21,469
Restaurantes, hoteles	51	789	35	1,654	33	1,507
Transporte	257	4,519	227	7,813	255	7,373
Finanzas	72	7,689	102	6,127	88	9,676
Inmobiliaria	540	11,005	525	15,525	403	16,992
Servicios generales	272	9,501	253	3,271	172	7,340

FUENTE: Registro Mercantil / CCC

8.2.2 Reformas de capital por organización jurídica y actividad económica

1998 - 2003

Millones de pesos

Descripción	1998		1999		2000	
	No.	Capital	No.	Capital	No.	Capital
Organización jurídica	840	274,411	667	161,154	769	221,953
Limitada	521	82,019	387	40,839	423	56,983
Anónima	222	161,576	202	102,660	213	150,091
Comandita Simple	79	18,662	64	13,692	51	8,192
Comandita por Acción	17	11,844	10	1,325	25	6,353
Colectiva	1	310	1	120	-	-
Otras	-	-	3	2,518	57	334
Actividad económica	840	274,411	667	161,154	769	221,953
Agropecuaria	42	25,344	23	6,042	29	17,596
Pesca	-	-	-	-	1	90
Minas	4	684	2	50	4	215
Industria	111	44,353	102	30,531	96	20,710
Electricidad	4	3,206	2	7,194	7	2,151
Construcción	50	27,777	33	21,457	33	4,645
Comercio	225	37,200	173	22,374	206	48,552
Restaurantes, hoteles	-	-	-	-	13	2,201
Transporte	56	5,088	63	16,436	68	64,393
Finanzas	247	103,926	191	42,687	88	35,471
Inmobiliaria	-	-	-	-	149	19,178
Servicios generales	101	26,832	78	14,383	75	6,751

Descripción	2001		2002		2003	
	No.	Capital	No.	Capital	No.	Capital
Organización jurídica	899	136,541	1,153	393,383	962	201,029
Limitada	450	24,437	570	115,475	464	38,772
Anónima	221	97,423	345	257,608	298	139,102
Comandita simple	34	8,380	45	8,538	58	8,485
Comandita por acción	23	5,675	30	9,645	51	13,292
Colectiva	-	-	-	-	0	0
Otras	171	626	163	2,117	91	1,378
Actividad económica	899	136,541	1,153	393,383	962	201,029
Agropecuaria	54	23,737	38	17,121	54	5,809
Pesca	1	143	-	-	0	0
Minas	4	2,559	2	95	3	413
Industria	135	20,856	200	157,402	141	51,701
Electricidad	4	255	3	1,538	8	4,332
Construcción	47	(2,867)	49	18,941	51	27,997
Comercio	232	34,044	378	120,173	313	42,553
Restaurantes, hoteles	9	520	14	2,113	16	1,708
Transporte	82	13,797	80	10,717	63	13,284
Finanzas	65	29,372	82	31,280	88	26,732
Inmobiliaria	158	9,227	204	26,632	147	10,372
Servicios generales	108	4,898	103	7,371	78	16,128

FUENTE: Registro Mercantil / CCC

8.2.3 Disolución de sociedades por organización jurídica y actividad económica

1998 - 2003

Millones de pesos

Descripción	1998		1999		2000	
	No.	Capital	No.	Capital	No.	Capital
Organización jurídica	233	45,271	269	44,708	243	59,953
Limitada	155	13,995	166	11,199	149	10,390
Anónima	48	27,953	63	30,763	50	46,235
Comandita simple	26	3,294	35	1,852	33	1,865
Comandita por acción	3	29	2	770	4	1,169
Colectiva	1	-	2	123	-	-
Otras	-	-	1	1	7	294
Actividad económica	233	45,271	269	44,708	243	59,953
Agropecuaria	7	422	16	3,426	13	1,971
Pesca	-	-	-	-	-	-
Minas	-	-	-	-	-	-
Industria	16	1,627	27	1,829	28	8,808
Electricidad	2	300	5	225	-	-
Construcción	18	3,804	22	2,953	20	3,642
Comercio	86	23,570	63	3,559	57	16,649
Restaurantes, hoteles	-	-	-	-	3	148
Transporte	4	2,638	8	467	9	1,760
Finanzas	83	11,584	98	29,576	34	20,383
Inmobiliaria	-	-	-	-	67	6,315
Servicios generales	17	1,328	30	2,674	12	277

Descripción	2001		2002		2003	
	No.	Capital	No.	Capital	No.	Capital
Organización jurídica	194	55,066	261	74,684	178	36,851
Limitada	95	11,554	142	16,362	86	5,190
Anónima	56	41,185	51	55,069	36	25,041
Comandita simple	35	1,853	56	2,759	42	3,237
Comandita por acción	2	300	2	182	3	3,160
Colectiva	-	-	1	-	0	0
Otras	6	174	9	312	11	223
Actividad económica	194	55,066	261	74,684	178	36,851
Agropecuaria	11	1,478	17	8,152	14	4,005
Pesca	-	-	1	564	1	2,878
Minas	2	125	1	10	1	50
Industria	19	1,856	20	11,068	15	1,619
Electricidad	1	66	1	4	0	0
Construcción	12	1,637	14	6,039	13	11,832
Comercio	43	7,710	68	9,325	34	1,940
Restaurantes, hoteles	2	130	5	890	6	180
Transporte	7	1,381	10	1,798	5	269
Finanzas	26	23,404	39	29,169	20	5,850
Inmobiliaria	60	16,687	70	7,126	54	7,976
Servicios generales	11	592	15	537	15	252

FUENTE: Registro Mercantil / CCC

8.2.4 Inversión neta por organización jurídica y actividad económica 1998 – 2003

Descripción	Millones de pesos					
	1998		1999		2000	
	No.	Capital	No.	Capital	No.	Capital
Organización jurídica	2,411	341,272	1,967	173,286	2,447	220,014
Limitada	1,778	90,985	1,407	49,949	1,474	65,321
Anónima	327	212,978	323	98,917	331	130,108
Comandita simple	272	24,574	210	19,573	186	13,953
Comandita por acción	29	12,378	25	2,324	38	8,703
Colectiva	2	312	-	7	1	6
Otras	3	45	2	2,517	417	1,923
Actividad económica	2,411	341,272	1,967	173,286	2,447	220,014
Agropecuaria	72	40,329	57	7,703	83	21,939
Pesca	-	-	-	-	2	95
Minas	6	867	8	74	5	225
Industria	253	64,320	197	31,726	248	15,993
Electricidad	17	4,894	6	7,277	11	2,177
Construcción	117	25,848	83	21,841	104	8,216
Comercio	759	24,127	633	31,702	874	43,768
Restaurantes, hoteles	-	-	-	-	47	3,581
Transporte	129	5,278	143	20,049	154	64,607
Finanzas	667	128,201	518	33,534	119	24,362
Inmobiliaria	-	-	-	-	573	25,908
Servicios generales	391	47,408	322	19,381	227	9,144
Descripción	2001		2002		2003	
	No.	Capital	No.	Capital	No.	Capital
Organización jurídica	3,256	147,661	3,236	385,436	2,959	258,498
Limitada	1,593	34,424	1,596	120,831	1,541	62,624
Anónima	365	86,214	563	232,506	524	164,297
Comandita simple	160	13,920	117	12,379	139	10,745
Comandita por acción	37	8,751	71	14,087	75	14,092
Colectiva	-	-	(1)	-	0	0
Otras	1,101	4,353	890	5,633	680	6,739
Actividad económica	3,256	147,661	3,236	385,436	2,959	258,498
Agropecuaria	132	27,915	105	13,631	120	9,520
Pesca	1	144	2	(374)	4	(2,725)
Minas	6	2,455	7	466	8	551
Industria	388	24,133	420	153,787	394	63,836
Electricidad	8	328	4	1,744	13	5,063
Construcción	149	(3,080)	147	14,562	145	23,588
Comercio	1,064	46,645	1,065	128,638	1,032	62,082
Restaurantes, hoteles	58	1,179	44	2,876	43	3,036
Transporte	332	16,934	297	16,732	313	20,387
Finanzas	111	13,657	145	8,237	156	30,557
Inmobiliaria	638	3,545	659	35,031	496	19,388
Servicios generales	369	13,807	341	10,106	235	23,216

FUENTE: Registro Mercantil Cámara de Comercio de Cali y Cuadros 8.3.1 a 8.3.3

Municipio Santiago de Cali
Inversión neta por organización jurídica
2003

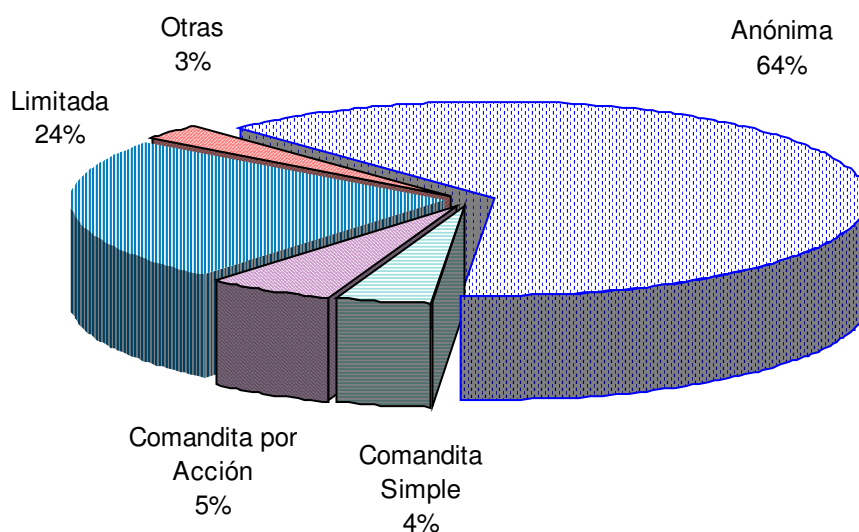

FUENTE : Cuadro 8.3.4

Figura 8.2

Municipio Santiago de Cali
Inversión neta por actividad económica
2003

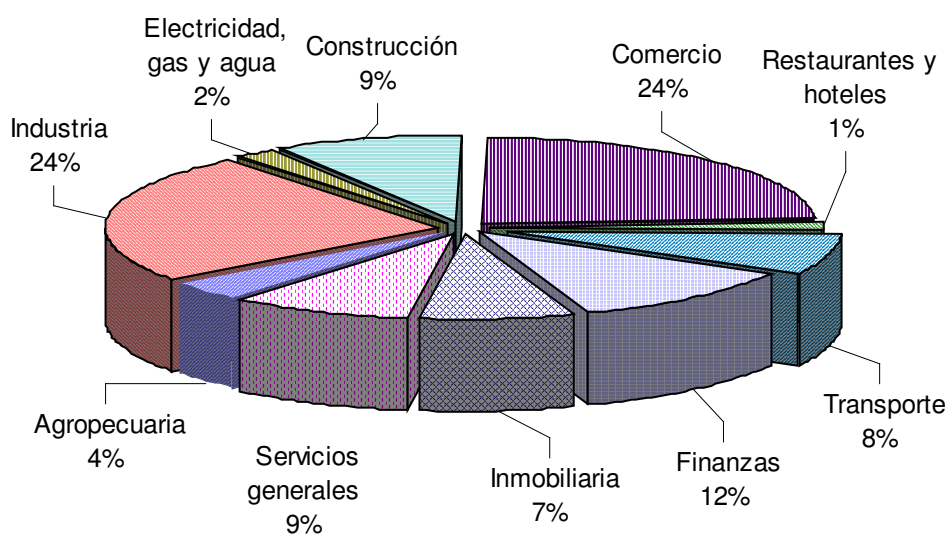

FUENTE : Cuadro 8.3.4

Figura 8.3

8.3. ESTABLECIMIENTOS FINANCIEROS

8.3.1 Oficinas bancarias 2004

1 de 6

Nombre	Agencia	Barrio	Dirección	Teléfono
Agrario de Colombia	Avenida Tercera	0294	A 3 40N-08	6657769
Agrario de Colombia	Aristi	0307	K 9 9-60	8833850
Agrario de Colombia	Cali	0311	C 11 5-28	8983313
Aliadas	Centenario	0205	A 4 6N-67	8980088
Aliadas	Principal - Avenida Sexta	0210	C 21N 6N-14	6600500
Aliadas	Avenida Tercera	0294	A 3N C 47A	6541400
Aliadas	Trade Center	1777	K 100 11-60 L 224	3314625
Aliadas	Avenida Roosevelt	1904	C 6 K 42	5535370
AV Villas	Santa Teresita	0202	K 1 Oeste 7-13	8931002
AV Villas	Oeste	0204	K 1 Oeste 5-289	8932661
AV Villas	Norte	0209	A Estación 4N-42	6687160
AV Villas	Avenida Estación	0209	A Estación 5BN-18	6671614
AV Villas	Las Fuentes	0210	A 6 20N-10	6680460
AV Villas	Santa Mónica	0210	A 6A 24N-57	6678653
AV Villas	Avenida Sexta	0210	A 6 30N-17	6605810
AV Villas	Prados del Norte	0211	A 3 38N-43	6656225
AV Villas	La Flora	0212	A 6 38BN-114	6654582
AV Villas	Chipichape	0218	C 38N 6N-35 L 528	6592219
AV Villas	Autopista Yumbo	0294	A 3 45N-113	6653801
AV Villas	Santa Rosa	0307	K 10 9-10	8961044
AV Villas	Principal	0308	K 4 7-59	8959330
AV Villas	Centro	0310	K 5 10-51	8851617
AV Villas	Plaza de Caycedo	0311	C 11 4-04	8850140
AV Villas	Calle 13	0311	C 13 4-26	8809564
AV Villas	Calle 11	0311	K 3 11-04	8821705
AV Villas	Carrera Primera	0402	K 1 38-55 L 2	4422162
AV Villas	Calima	0422	C 70 K 1 L 107	6651720
AV Villas	Alfonso López	0703	C 70 7T Bis-95 L 203	6624226
AV Villas	Carrera Quince	0806	K 15 30A-05	4435073
AV Villas	Santa Helena T 15	1004	T 15 D27-57	3363222
AV Villas	Pasoancho	1013	K 44 12C-39	3371412
AV Villas	Ciudad Jardín	1704	A Cañasgordas - A Gualí Casa36	3319394
AV Villas	El Limonar	1783	C 13 75-130	3302042
AV Villas	Capri	1783	C 5 76-05	3303914
AV Villas	Unicentro	1791	Unicentro L 122	3396431
AV Villas	El Refugio	1901	C 5 64-116	3316078
AV Villas	Sur	1903	C 5 46-00	5523101
AV Villas	Tequendama	1904	C 6 43-72	5527612
AV Villas	San Fernando Calle 5	1910	C 5 34A-40	5542724
AV Villas	San Fernando Carrera 34	1910	K 34 4A-95	5583612
AV Villas	Alameda	1913	C 9 28-07	5574620
AV Villas	Cosmocentro	1984	C 5 K 50 L 214	5514120
AV Villas	Calle 9	1989	C 9 50B-30	5525553
AV Villas	Autopista Sur	1990	C 10 56-93	3313704

8.3.1 Oficinas bancarias 2004

2 de 6

Nombre	Agencia	Barrio	Dirección	Teléfono
Bancafé	Avenida Sexta	0207	A 6 16N-48	6676263
Bancafé	Chipichape	0218	A 6 37N-25 L-101	6592342
Bancafé	Obelisco	0302	C 5 Oeste 1-15	8932833
Bancafé	Principal	0311	C 13 5-21	8825030
Bancafé	Carrera Primera	0312	K 1 23-54	8803623
Bancafé	Avenida Panamericana	0410	K 1 41-51	4436796
Bancafé	Alameda	0901	C 9 29-13	3566494
Bancafé	Carrera Quince	0902	K 15 10-60	5141959
Bancafé	Unicentro	1791	Unicentro L 202	3396530
Bancafé	Imbanaco	1908	C 5 38D-131	5146160
Bancafé	Cali Sur	1944	C 6 44-11 L 102	5531256
Bancolombia	Oeste	0201	A 3 Oeste 7-19	8926356
Bancolombia	Granada	0207	C15N 6N-56	6613311
Bancolombia	Astrocentro	0209	C 25N 5AN-04	6608300
Bancolombia	Chipichape	0218	C 34N 6-14 L 1-19	6592230
Bancolombia	Vipasa	0294	C 44 3N-07	6651360
Bancolombia	Acopi	0295	A 3 56N-25	6647917
Bancolombia	Éxito La Flora	0295	A 3F 52N-46	6640606
Bancolombia	Cali	0311	C 11 5-64	8822656
Bancolombia	Calle 14	0311	C 14 8-79	8898177
Bancolombia	San Nicolás	0312	C 20 5-49	8834066
Bancolombia	Carrera Primera	0417	K 1 35-131	4436483
Bancolombia	El Troncal	0810	K 8 34-10	4381332
Bancolombia	La Luna	0903	C 13 23C-57	5580855
Bancolombia	Calle 24	0910	K 8 24-10	8822096
Bancolombia	Santa Helena	1106	K 29 25-04	3364697
Bancolombia	Ciudad Jardín	1704	K 100 16-24	3335838
Bancolombia	Unicentro	1791	Unicentro L 134	3317672
Bancolombia	Tequendama	1904	C 5 42-23	5534733
Bancolombia	Éxito San Fernando	1906	C 5 38D-27	5141612
Bancolombia	San Fernando	1912	C 5 30-20	5563111
Bancolombia	Alameda	1913	C 9 26-109	5569031
Bancolombia	Guadalupe	1990	C 9 51-05	5533565
Caja Social	Centro Comercial del Norte	0209	C 25N 5BN-54	6679992
Caja Social	Plaza de Caycedo	0311	K 6 11-47	8858526
Caja Social	Alfonso López	0703	K 8 78-12	6632498
Caja Social	El Troncal	0809	K 8 34-83	4384710
Caja Social	La Luna	0903	C16 24-43	3340907
Caja Social	Belalcázar	0908	K 15 18-20	8835183
Caja Social	Calle 15	0909	C 15 8-107 L 101	8822282
Caja Social	El Poblado	1305	K 28F 72L-79	4263956
Caja Social	La Casona	1406	K 27 103-71	4226437
Caja Social	Avenida Roosevelt	1905	C 6 38-33	5574264
Caja Social	Alameda	1913	C 9 27-60	5140765
Citibank Colombia	Santa Mónica	0210	A 5 23AN-49	6080188
Colmena	Avenida Estación	0209	A Estación 5BN-64	6675548
Colmena	Chipichape	0218	A 6 38N-10	6645776
Colmena	Avenida Colombia	0302	C 4 Oeste 3-89	8932771

8.3.1 Oficinas bancarias 2004

3 de 6

Nombre	Agencia	Barrio	Dirección	Teléfono
Colmena	Plaza de Caycedo	0311	C 11 4-08 L 106	8836265
Colmena	Calle Trece	0311	K 5 12-80	8806495
Colmena	Colón Plaza	0594	K 1 C 62 L 101	4390424
Colmena	La Floresta	0806	K 17C 33A-01	4432110
Colmena	La Independencia	1106	C 27 37-17	3362906
Colmena	Unicentro	1791	C 5 K 100 L 228	3396570
Colmena	Calle Novena	1914	C 9 31A-50	5564204
Colpatría	Avenida Sexta	0210	A 6 23N-11	6686747
Colpatría	La Flora	0212	A 6 40N-58	6661375
Colpatría	Carrefour Chipichape	0218	C 40N 6A-45	6666821
Colpatría	Principal	0311	C 11 1-24 P 2	8961328
Colpatría	Centro	0311	C 13 4-25	8886123
Colpatría	Carrera Primera	0410	K 1 41-07	4482815
Colpatría	Unicentro	1791	K 100 5-169 L328	3169007
Colpatría	Carrefour	1796	K 98 16-50 L 9	3301012
Colpatría	Imbanaco	1908	C 5 38D-113	5589508
Colpatría	Alameda	1913	C 9 27-68	5569088
Colpatría	Avenida Guadalupe	1986	C 5 56-62	5520126
Conavi	Las Fuentes	0207	A 6A 18N-13	6686420
Conavi	Vipasa	0211	A 3 38AN-48	6649662
Conavi	Chipichape	0211	C 30N 2BN-120	6612844
Conavi	La Flora	0212	C 44N 4B-78	6541387
Conavi	Éxito La Flora	0295	A 3F 52N-46	6650330
Conavi	La Tertulia	0302	K 1 Oeste 5-261	8934661
Conavi	La Ermita	0311	K 3 11-75	8836861
Conavi	Plaza de Caycedo	0311	K 5 10-79	8891790
Conavi	Carrera 1	0402	K 1 35-14	4438193
Conavi	La 14 Calima	0422	K 1 70-00 L 113	6651696
Conavi	Ciudad Jardín	1704	A Cañasgordas Casa 17	3336785
Conavi	Pasoancho	1783	C 13 72-10	3304606
Conavi	Unicentro	1791	K 100 5-169 L 319	3169133
Conavi	El Refugio	1901	C 5 64-20	3309036
Conavi	Éxito San Fernando	1906	C 5 38D-27	5141458
Conavi	San Fernando	1910	K 27 4 -15	5177801
Conavi	Avenida Roosevelt	1913	C 6 27-08	5562870
Conavi	Alameda	1914	C 9 24-35	5582681
Conavi	Cosmocentro	1984	C 5 50-103 L 2-16	5546354
Conavi	Camino Real	1987	K 47 8C-94	5548572
Davivienda	Versalles	0208	A 6 22N-08	6681193
Davivienda	Centro Norte	0209	C 24N 4-44	6600177
Davivienda	La Flora	0212	A 6 37BN-132	6541913
Davivienda	Vipasa	0294	A 3 44N-08	6653833
Davivienda	Cali Centro	0310	K 8 11-04	8960454
Davivienda	Plaza de Caycedo	0311	K 4 12-41 L 108	8960451
Davivienda	San Francisco	0311	K 5 10-06	8831850
Davivienda	La 14	0422	C 70 1-01 L 105	4461851
Davivienda	La Base	0810	K 8 35-20 L 4	4415884
Davivienda	Petecuy	0909	K 9 15-23	8892299

8.3.1 Oficinas bancarias 2004

4 de 6

Nombre	Agencia	Barrio	Dirección	Teléfono
Davivienda	Cali Sur	1013	C 13 43-10	3352286
Davivienda	Ciudad Jardín	1704	C 16 100A-117 L 4	3335005
Davivienda	Pasoancho	1785	C 13 68-06	3315137
Davivienda	Unicali	1791	C 5 K100 L 169	3396487
Davivienda	Tequendama	1904	K 42 5-06	5534724
Davivienda	Avenida Roosevelt	1905	C 6 25-12	5574445
Davivienda	Alameda	1914	C 9 28-53	5567015
Davivienda	Cosmocentro	1984	K 50 5A-66 L 137	5518487
De Bogotá	Santa Rita	0201	A 2 Oeste 7 - 10	8920560
De Bogotá	Avenida Tercera	0209	A 3 22N-25	6672352
De Bogotá	Centro Comercial del Norte	0209	A 3A 24N-78	6686819
De Bogotá	Avenida Octava	0210	A 8 20N-67	6677017
De Bogotá	Chichape	0218	C 38N 6N-35 L 123	6592448
De Bogotá	Centro Empresa	0298	C 64N 5B-146 L 53	6650277
De Bogotá	Carrera Octava	0311	C 13 8-26	8844080
De Bogotá	Plaza de Caycedo	0311	K 4 11-55	8843131
De Bogotá	Cali	0311	K 5 10-39	8823240
De Bogotá	Carrera Quinta	0311	K 5 13-05	8835589
De Bogotá	Avenida Uribe	0312	K 1 23-70	8822254
De Bogotá	Sector Oriental	0417	K 1 38N-45	4436655
De Bogotá	Alameda	0901	K 24 9-17	5580155
De Bogotá	San Fernando	0902	K 15 8-18	5560028
De Bogotá	Pasoancho	1781	K 81A C 13 L 1-01	3393887
De Bogotá	Unicentro	1791	C 5 K 100 L 113	3396421
De Bogotá	Cab Unicentro Cali	1791	Unicentro L 214	3396560
De Bogotá	Imbanaco	1906	C 5 38D-142	5589505
De Bogotá	Estadio	1912	C 5 27-19	5578193
De Bogotá	Cosmocentro	1984	K 50 5A-66 L 1-5	5533066
De Crédito	Santa Mónica	0208	C 21 5B-46	6612145
De Crédito	Principal	0311	C 10 4-36	8881376
De La República	Cali	0308	K 4 7-14	6847777
De Occidente	CAM	0206	C 8N 3N-44 L 1	8830202
De Occidente	Versalles	0208	A 4A 21N-09	6675742
De Occidente	Avenida Sexta	0208	C 20N 5BN-30	6686905
De Occidente	Avenida Vásquez Cobo	0209	A 2 26N- 50	6616901
De Occidente	Avenida Estación	0209	C 23DN 4N-18	6685272
De Occidente	Central de Transporte	0209	C 30N 2AN-39 L 130	6684602
De Occidente	Avenida Tercera Norte	0297	A 3N 47C - 35	6661230
De Occidente	Avenida Colombia	0302	A Colombia 2-72	8932006
De Occidente	Aristi	0307	K 9 10-40	8833294
De Occidente	Principal	0308	K 4 7-63	8959200
De Occidente	Calle 13	0311	C 13 7-42 P2	8833291
De Occidente	Plaza de Caycedo	0311	K 5 12-50	8892437
De Occidente	Avenida Uribe	0312	K 1 21-26	8833290
De Occidente	Calle 24	0312	K 4 23-69	8823927
De Occidente	Carrera 1	0410	K 1 42-45	4418941
De Occidente	Calle 15	0909	K 15 15-26	8853212
De Occidente	Ciudad Jardín	1704	C 18 106-110	3319480

8.3.1 Oficinas bancarias 2004

5 de 6

Nombre	Agencia	Barrio	Dirección	Teléfono
De Occidente	Pasoancho	1783	C 13 72-06	3330505
De Occidente	Unicentro Cali	1791	C5 K 100 L 327	3169000
De Occidente	Tequendama	1904	C 6 42-50	5536056
De Occidente	San Fernando	1910	C 5 34-24	5568956
BBVA	Centenario	0205	A 4 6N-67 L 102	6618227
BBVA	Avenida de las Américas	0209	A 3 23N-07	6604650
BBVA	Comercial Norte	0209	C 25 2BN-100	6680501
BBVA	Chipichape	0212	A 6 42N-46	6642733
BBVA	Acopi	0295	A 4 64N-74	6540524
BBVA	Centro de servicios	0311	C 13 4-25 Piso 2	8886052
BBVA	Principal	0311	K 5 13-83	8893164
BBVA	Carrera Primera	0410	K 1 41-13	4435585
BBVA	Calima	0594	K 1 62A-30 L 91	4305391
BBVA	Farallones	1776	K 101 13-05	3303588
BBVA	El Limonar	1790	K 66 5-09	3395249
BBVA	Imbanaco	1906	K 39 5-36	5534823
BBVA	Avenida Roosevelt	1912	C 6 27-50	5580763
BBVA	Calle Novena	1918	C 9 46-69 L 209	5519881
Granahorrar	Avenida Estación	0209	A Estación 5AN-59	6613967
Granahorrar	Santa Mónica	0210	A 6A 25AN-31	6607698
Granahorrar	Chipichape	0218	C 38N 6N-35 L 107	6592063
Granahorrar	Plaza de Caycedo	0311	C 12 4-79	8822079
Granahorrar	Calle 34	0403	C 34 4C-36	4488827
Granahorrar	Calima	0422	K 1 70-00 L 112	6651693
Granahorrar	Calle 15	0909	C 15 8-131	8831917
Granahorrar	Trade Center	1776	K 100 11-60 L 170	3318640
Granahorrar	San Fernando	1910	C 5 27-31	5565779
Granahorrar	Cosmocentro	1984	C 5 50-103 L 1-16	5511800
Lloyds TSB Bank	Principal	0210	A 6 25N-11	6440200
Lloyds TSB Bank	Ciudad Jardín	1704	A Cañasgordas Casa 15	3317312
Megabanco	Las Américas	0208	A 3 19 - 110	6678880
Megabanco	Chipichape	0218	A 6 35N-47 L-702	3914421
Megabanco	Avenida Tercera	0294	A 3 38AN-10	6605969
Megabanco	Plaza de Caycedo	0311	C 11 4 -10	8837333
Megabanco	Calima	0421	K 5N 65 - 35	4478905
Megabanco	Junín	0903	C 13 23C - 67	5140341
Megabanco	Pasoancho	1006	C 13 44A - 11	3359967
Megabanco	Veinte de Julio	1111	K 23 D22 - 88	4421092
Megabanco	Chapinero	1207	C 44 16 - 47	4416023
Megabanco	Calipso	1386	K 28D3 70 - 13	4379531
Megabanco	Ciudad Córdoba	1602	K 46 47-35	6834416
Megabanco	Calle Quinta	1802	C 5 69- 14	3152793
Megabanco	Imbanaco	1906	C 5 38A-28	5580065
Megabanco	Alameda	1913	C 9 29 - 28	5543956
Popular	Chipichape	0218	C 38 6-35 B1 L 118	6592295
Popular	La Merced	0294	C 44 2GN-30	6641959
Popular	Principal	0311	K 4 9-60	8981500
Popular	Avenida Uribe	0312	K 1 22-79	8802555

8.3.1 Oficinas bancarias 2004

6 de 6

Nombre	Agencia	Barrio	Dirección	Teléfono
Popular	La Floresta	0806	C 33A 17C-38	4422111
Popular	El Guabito	0809	K 8 31-70	4412690
Popular	Unicentro	1791	K 100 5-169 L 236	3169018
Popular	Tercera Brigada	1804	C 5 83-80	3331193
Popular	San Fernando	1906	C 5 24A-57	5560896
Popular	Cosmocentro	1984	C 5 50-103 L 1-36	5513398
Santander	Santa Teresita	0202	K 1A Oeste 6-86	8931015
Santander	Santa Mónica	0210	A 6A 24AN-11	6808124
Santander	Avenida Tercera	0294	A 3 40N-97	6646322
Santander	Principal	0308	K 5 8-69	8825304
Santander	Avenida Uribe	0312	K 1 24-96	8982674
Santander	Calle Novena	1790	C 9 65A-40	3312442
Santander	Cosmocentro	1984	C 6 50-80 L 28	5523495
Sudameris Colombia	Paso del Comercio	0603	C 44 1-02	4414173
Superior	Principal	0207	C 18 8N-44	6618943
Superior	Centro	0311	K 4 10-02	8802200
Superior	Unicentro	1791	Unicentro L-194	3396514
Superior	Vivero San Fernando	1910	C 4B 34-04	5502801
Superior	Cosmocentro	1984	C 5 K 50	5131008
Tequendama	Principal	0311	C 11 6-36	8822522
Tequendama	Pasoancho	1783	C 13 78-54 L 102	6807800
Unión Colombiano	Santa Mónica	0210	A 6 22N - 04	6674436
Unión Colombiano	Principal	0311	K 3 11-03	8822678
Unión Colombiano	Trade Center	1776	K 100 11-60 L 157	3314737

FUENTE : Páginas Web entidades respectivas, Directorio telefónico 2003-2004 / Publicar S.A., DAP

9 HACIENDA PUBLICA MUNICIPAL

9.1 EJECUCION PRESUPUESTO DE INGRESOS Y GASTOS

9.1.1 Ejecución de ingresos y gastos Administración Central a precios corrientes 1997 – 2003

Descripción	Millones de pesos						
	1997	1998	1999	2000	2001	2002	2003
INGRESOS	476,986	487,990	607,360	499,178	536,350	541,937	756,180
1. Ingresos corrientes	334,469	385,719	477,189	401,471	427,478	474,845	694,674
a. Ingresos tributarios	163,287	196,310	245,541	223,913	260,087	263,919	329,127
b. Ingresos no tributarios	171,182	189,409	231,648	177,558	167,391	210,926	365,547
2. Ingresos de capital	142,517	102,271	122,263	92,981	100,138	60,859	55,141
3. Ingresos parafiscales	-	-	7,908	4,726	8,734	6,233	6,365
GASTOS	516,791	511,425	632,720	606,518	498,371	516,636	702,535
1. Funcionamiento	162,572	146,694	184,960	182,008	202,523	211,025	342,837
2. Inversión	265,097	241,553	276,293	252,842	150,147	211,191	231,066
3. Servicio deuda pública	89,122	81,117	123,505	131,352	18,135	8,885	119,163
4. Saneamiento Fiscal y Fin.	-	42,061	47,962	40,316	127,566	85,535	9,469
DIFERENCIA	(39,805)	(23,435)	(25,360)	(107,340)	37,979	25,301	53,645

FUENTE : Informes Financieros 1996-2002 y SIFIM/Departamento Administrativo de Hacienda

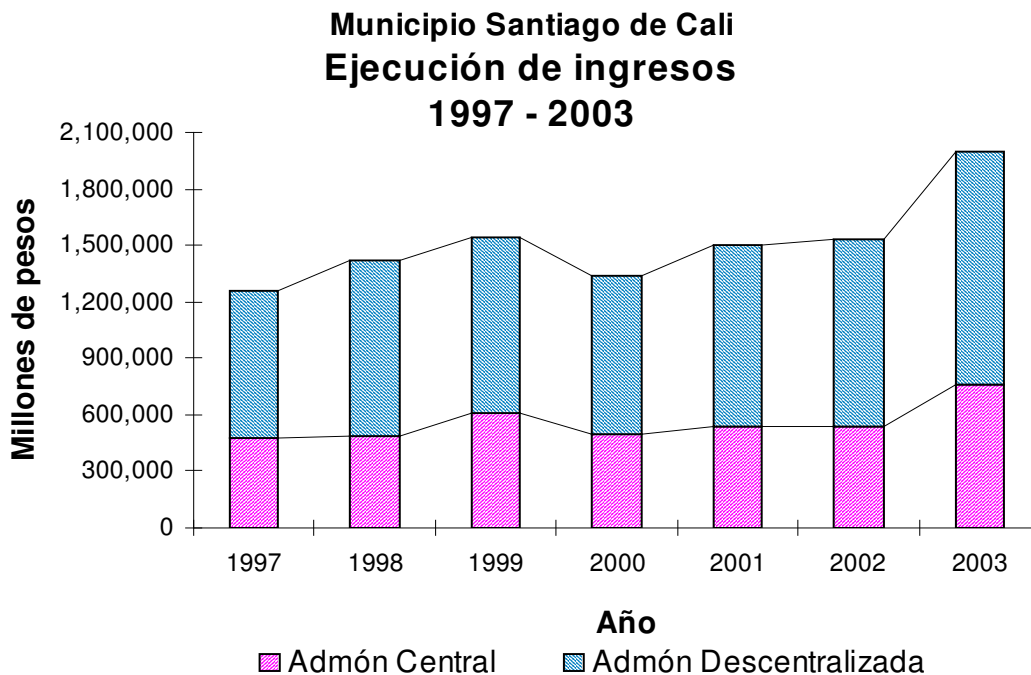

FUENTE : Cuadros 9.1.1 y 9.1.2

Figura 9.1

**9.1.2 Ejecución de ingresos y gastos Administración Descentralizada a precios corrientes
1997 - 2003**

Descripción	Millones de pesos						
	1997	1998	1999	2000	2001	2002	2003
INGRESOS	782,490	936,207	937,501	838,651	966,852	988,430	1,237,351
Empresas Municipales de Cali EMCALI	721,869	878,821	896,208	793,601	914,066	933,205	1,185,517
1. Ingresos corrientes (no tributarios)	575,635	771,638	761,948	741,765	872,725	916,266	1,185,517
2. Ingresos de capital	146,234	107,183	134,261	51,836	41,341	16,939	-
Empresa de Serv. Pub. Aseo EMSIRVA	43,821	41,429	38,728	43,128	51,026	53,786	50,648
1. Ingresos corrientes (no tributarios)	36,150	37,711	37,117	42,931	50,779	48,513	49,649
2. Ingresos de capital	7,671	3,718	1,211	197	247	271	999
3. Otros ingresos	-	-	400	-	-	5,002	-
Fondo Financiero Especializado	15,226	14,673	1,595	511	1,760	1,439	1,186
1. Ingresos corrientes (no tributarios)	15,226	14,673	1,347	511	1,760	1,439	1,186
2. Ingresos de capital	-	-	248	-	-	-	-
CALIASFALTO EICE	1,574	1,284	970	1,411	(---)	(---)	(---)
1. Ingresos corrientes (no tributarios)	827	1,026	970	757	(---)	(---)	(---)
2. Otros ingresos	747	258	-	654	(---)	(---)	(---)
GASTOS	735,840	928,544	964,579	947,671	829,798	1,084,625	1,007,633
Empresas Municipales de Cali EMCALI	685,849	885,138	917,678	901,396	784,015	1,033,140	946,065
1. Funcionamiento	435,649	586,966	622,074	654,781	665,053	799,530	880,039
2. Inversión	160,760	138,522	99,788	135,506	97,410	140,645	60,977
3. Deuda pública	89,440	159,650	195,816	111,109	21,552	92,965	5,049
Empresa de Serv. Pub. Aseo EMSIRVA	47,651	41,515	43,516	43,467	44,826	50,522	60,680
1. Funcionamiento	37,721	34,320	37,204	39,323	38,735	46,848	49,577
2. Inversión	3,078	1,170	446	866	1,617	1,329	6,198
3. Deuda pública	6,852	6,025	5,866	3,278	4,474	2,345	4,905
Fondo Financiero Especializado	536	946	1,596	1,395	957	963	888
1. Funcionamiento	532	777	1,293	1,389	957	963	888
2. Inversión	4	169	303	6	-	-	-
CALIASFALTO EICE	1,804	945	1,789	1,413	(---)	(---)	(---)
1. Funcionamiento	1,539	905	1,646	1,413	(---)	(---)	(---)
2. Inversión	265	40	143	-	(---)	(---)	(---)

FUENTE : Entidades respectivas

NOTA : Caliasfalto se liquidó a través del Acuerdo 070 de 2000

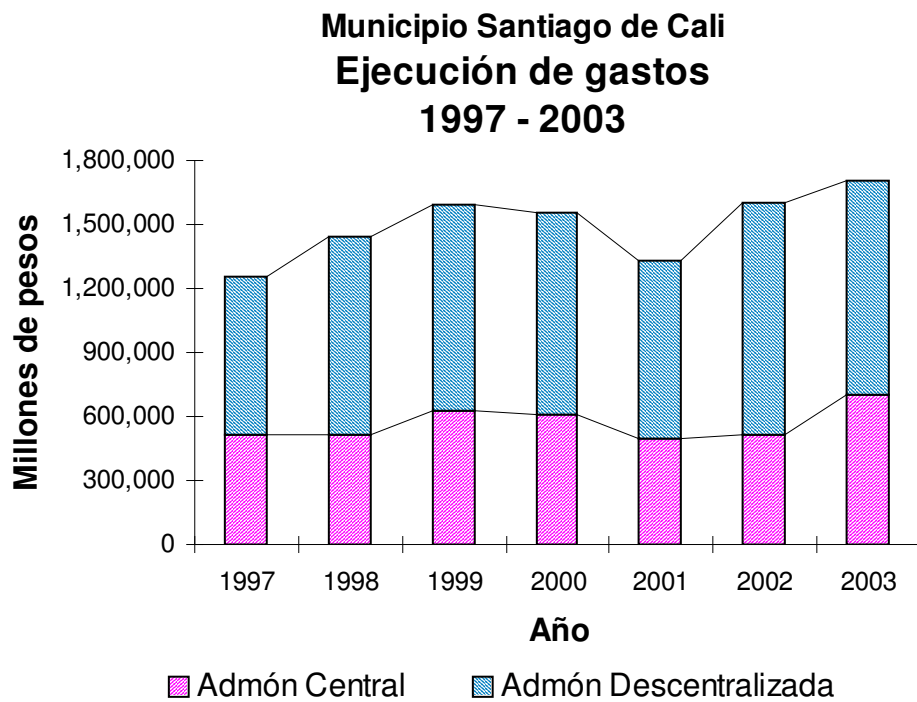

FUENTE : Cuadros 9.1.1 y 9.1.2

Figura 9.2

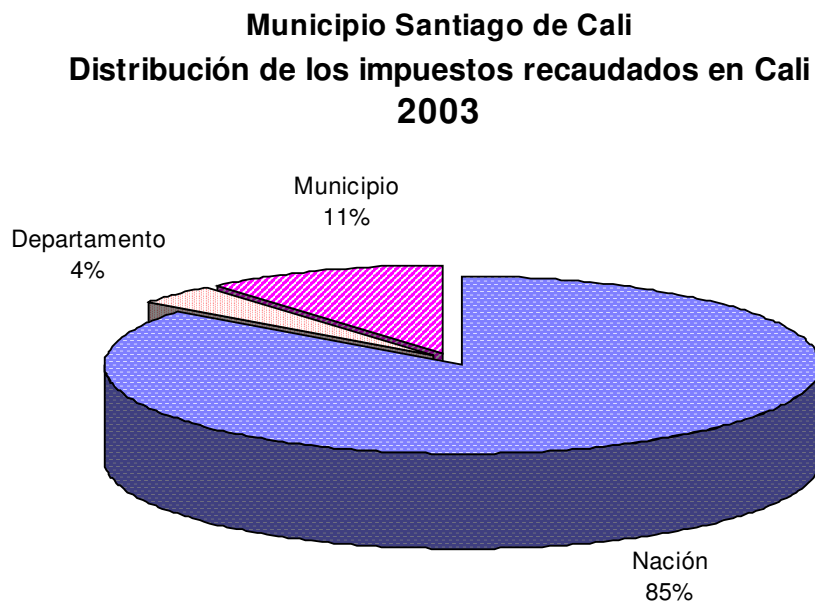

FUENTE : Cuadros 9.2.1

Figura 9.3

9.2 IMPUESTOS RECAUDADOS EN CALI

9.2.1 Impuestos recaudados en Cali a precios corrientes 1997 – 2003

Descripción	Millones de pesos						
	1997	1998	1999	2000	2001	2002	2003
TOTAL	1,084,600	1,434,163	1,653,399	1,707,821	2,092,477	2,246,441	2,615,660
Percibidos por la Nación	860,403	1,174,537	1,322,845	1,400,482	1,739,156	1,869,543	2,159,423
Impuesto al valor agregado	316,430	334,240	392,054	409,358	468,979	480,894	582,603
Impuesto de renta y compl.	543,973	614,977	721,663	745,331	979,219	1,101,846	1,288,119
Renta	111,487	128,236	201,960	155,827	171,145	223,349	276,018
Retención en la fuente	432,486	486,741	519,703	589,504	808,074	878,497	1,012,101
Aduanas	(...)	225,320	208,256	244,093	289,541	286,045	287,947
Otros ingresos	-	-	872	1,700	1,417	758	754
Percibidos por el Departamento	59,993	63,316	85,013	83,426	93,234	112,979	127,111
Consumo de tabaco	7,586 ^E	9,689 ^E	11,025 ^E	11,869 ^E	11,953 ^E	16,309 ^E	17,391 ^E
Consumo de cerveza	16,715 ^E	15,688 ^E	20,483 ^E	16,123 ^E	18,142 ^E	24,971 ^E	30,880 ^E
Consumo de licores nales. y ext	7,405 ^E	7,912 ^E	10,449 ^E	9,453 ^E	11,701 ^E	12,333 ^E	8,656 ^E
Consumo de gasolina	689 ^E	805 ^E	769 ^E	14,960 ^E	20,106 ^E	16,429 ^E	16,429 ^E
Anotación y registro	14,417 ^E	16,342 ^E	23,808 ^E	13,074 ^E	13,314 ^E	16,608 ^E	21,402 ^E
Rodamiento	10,086 ^E	10,396 ^E	15,908 ^E	14,801 ^E	19,906 ^E	23,969 ^E	31,107 ^E
Sacrificio de ganado	1,780 ^E	1,974 ^E	2,276 ^E	2,059 ^E	1,578 ^E	1,339 ^E	1,245 ^E
Percibidos por el Municipio	164,204	196,310	245,541	223,913	260,087	263,919	329,126
Industria y comercio	62,468	68,979	105,402	80,851	96,928	79,866	124,637
Predial	66,346	92,669	85,850	82,650	103,244	125,949	125,632
Avisos y tableros	6,313	6,229	10,342	7,665	3,077	a	9,844
Circulación y Tránsito	3,442	3,478	2,098	1,524	1,523	1,853	1,867
Sobretasa combustible autom.	16,558	18,755	26,419	32,230	36,392	38,137	46,141
Espectáculos públicos	956	1,202	1,281	1,421	8,788	7,892	8,372
Juegos permitidos	30	37	37	22	2,629 ^r	2,723 ^r	3,338
Estampilla pro-desarrollo	5,872	2,930	3,478	3,733	4,271	3,670	4,617
Otros	2,219	2,031	10,634	13,817	3,235 ^r	3,829 ^r	4,678

FUENTE : DIAN-Cali, Secretaría de Hacienda Departamental, Departamento Administrativo de Hacienda, DAP

a Incluido en industria y comercio

9.3. RECURSO HUMANO

9.3.1 Funcionarios del municipio de Santiago de Cali y valor de la nómina, por entidad 2002 – 2003

Entidad	Millones de pesos			
	2002		2003	
	Número	Nómina	Número	Nómina
TOTAL	7,860	140,195	6,924	187,508
Dependencias del Concejo	563	13,727	636	16,108
Concejo	208	3,348	236	3,854 ^a
Contraloría	238	7,731	258	7,801 ^a
Personería	117	2,648	142	4,453 ^a
Administración Central	3,627	61,208	2,953	64,148
Despacho Alcalde	39	683	33	968
Secretaría general	35	1,055	33	975
Direcciones Adscritas al Despacho	148	2,859	289	4,057
Jurídica	28	1,038	29	1,106
Desarrollo Administrativo	120	1,821	250	2,768 ^a
Control Disciplinario	-	-	10	183
Departamentos Administrativos	199	3,801	191	3,950
Planeación	63	1,286	62	1361
Hacienda	126	2,240	124	2420
Gestión del Medio Ambiente	10	275	5	169
Nivel Sectorial	3,206	52,810	2,407	54,198
Secretarías Sector Físico	305	5,138	486	6,787
Infraestructura Vial y Valorización	153	2,499	155	2796
Tránsito y Transporte	152	2,639	331	3991
Secretarías Sector Social	2,596	42,123	1,625	41,451
Educación	1,117	17,251	1094	16818
Cultura y Turismo	37	671	36	753
Salud Pública	1,344	21,839	396	21333
Desarrollo Territorial y Bienestar Social	54	1,407	55	1511
Vivienda Social y Renovación Urbana	44	955	44	1036
Secretarías Sector Colectivo	305	5,549	296	5,960
Gobierno, Convivencia y Seguridad	191	3,151	184	3404
Deporte y Recreación	114	2,398	112	2556
Administración Descentralizada	3,670	65,260	3,335	107,252
EMCALI	3,044	54,967	2,675	93,177
EMSIRVA	617	9,733	645	13,563 ^a
Fondo Financiero Especializado	9	560	15	512 ^a

FUENTE : Dirección de Desarrollo Administrativo, Concejo, Contraloría, Personería, EMCALI, EMSIRVA, Fondo Financiero Especializado

a Incluye 30, 11, 25, 133, 80 y 9 funcionarios por contrato respectivamente

10 CONSUMO Y PRECIOS

10.1 CONSUMO

10.1.1 Consumo en el municipio de Cali 1997 - 2003

Descripción	1997	1998	1999	2000	2001	2002	2003
Sacrificio de ganado mayor (Cabezas)	199,124	186,877	159,963	163,313	96,205	70,895	171,109
Tabaco (Miles de cajetillas)	52,189 ^E	49,913 ^E	59,304 ^E	50,228 ^E	50,965 ^E	55,540 ^E	53,879 ^E
Licores departamento (Botella 750 cc)	6,849,940	5,832,300 ^E	6,107,750 ^E	6,797,016 ^E	7,465,141 ^E	6,963,791 ^E	6,767,201 ^E
Licores nacionales (Botella 750 cc)	2,591,579 ^E	2,439,423 ^E	2,273,941 ^E	2,438,760 ^E	2,253,873 ^E	2,544,093 ^E	1,075,486 ^E
Licores extranjeros (Botella 750 cc)	72,699 ^E	64,169 ^E	88,478 ^E	93,916 ^E	75,679 ^E	104,311 ^E	142,901 ^E
Vinos nacionales (Botella 750 cc)	3,020,271 ^E	3,179,254 ^E	3,256,563 ^E	3,609,854 ^E	3,778,537 ^E	5,450,907 ^E	2,613,727 ^E
Vinos extranjeros (Botella 750 cc)	391,382 ^E	340,822 ^E	431,850 ^E	631,406 ^E	549,086 ^E	646,708 ^E	615,873 ^E
Cerveza y sifón (Miles docenas, 300 cc)	15,040 ^E	13,781 ^E	11,101 ^E	11,193 ^E	10,525 ^E	12,097 ^E	13,861 ^E
Gasolina (Miles de galones)	111,054	102,478	114,700	106,844	99,866	97,078	92,360

FUENTE : Secretaría de Hacienda Departamental, Departamento Administrativo de Hacienda, DAP

10.2 INDICE DE PRECIOS AL CONSUMIDOR

10.2.1 Variación índice de precios al consumidor Diciembre 1999 - 1998

Grupo	Nacional	Cali	Cali		
			Nivel de ingresos		
			Altos	Medios	Bajos
TOTAL	9.23	7.52	8.83	7.16	7.14
Alimentos	7.49	4.99	5.33	4.51	6.10
Vivienda	5.81	5.51	6.17	5.35	5.10
Vestuario	3.14	1.71	1.72	1.70	1.74
Salud	15.13	10.92	10.20	11.55	10.12
Educación	12.42	10.67	11.55	11.31	8.49
Cultura	2.38	1.78	2.37	1.66	1.70
Transporte	18.73	14.97	16.80	15.23	14.06
Otros gastos	16.14	15.95	16.46	15.42	16.50

FUENTE : DANE, DAP

10.2.2 Variación índice de precios al consumidor
Diciembre 2000 - 1999

Grupo	Nacional	Cali	Cali		
			Nivel de ingresos		
			Altos	Medios	Bajos
TOTAL	8.75	8.08	9.02	8.06	7.33
Alimentos	7.41	7.68	8.73	7.89	6.51
Vivienda	4.90	3.99	0.28	4.50	6.24
Vestuario	3.58	0.75	0.56	0.30	1.92
Salud	10.30	11.43	8.87	12.24	11.80
Educación	9.45	7.94	6.74	7.75	9.39
Cultura	11.73	7.95	6.69	8.04	9.17
Transporte	16.24	15.49	12.86	15.71	17.29
Otros gastos	15.22	15.23	18.96	14.27	11.82

FUENTE : DANE, DAP

10.2.3 Variación índice de precios al consumidor
Diciembre 2001 – 2000

Grupo	Nacional	Cali	Cali		
			Nivel de ingresos		
			Altos	Medios	Bajos
TOTAL	7.65	8.25	7.20	8.30	9.04
Alimentos	10.55	11.89	12.41	12.07	11.45
Vivienda	4.25	5.00	4.85	4.98	5.14
Vestuario	2.62	0.18	-0.58	0.01	1.09
Salud	10.85	10.83	9.01	11.44	10.97
Educación	10.19	9.79	11.39	9.69	8.22
Cultura	7.12	5.37	6.68	4.70	5.88
Transporte	8.87	10.77	7.70	11.76	16.58
Otros gastos	7.58	6.94	5.98	6.52	9.64

FUENTE : DANE, DAP

10.2.4 Variación índice de precios al consumidor
Diciembre 2002 – 2001

Grupo	Nacional	Cali	Cali		
			Nivel de ingresos		
			Altos	Medios	Bajos
TOTAL	6.99	7.74	7.25	7.82	8.02
Alimentos	10.92	10.56	9.54	10.82	10.52
Vivienda	4.07	5.51	7.46	5.19	4.61
Vestuario	0.68	-2.35	-3.13	-2.48	-1.53
Salud	9.23	8.65	9.12	8.30	9.07
Educación	6.47	7.69	6.88	7.83	8.28
Cultura	5.26	2.88	0.18	4.03	2.81
Transporte	5.92	9.99	7.39	10.69	14.85
Otros gastos	8.99	8.83	8.78	9.83	6.38

FUENTE : DANE, DAP

10.2.5 Variación índice de precios al consumidor Diciembre 2003 – 2002

Grupo	Nacional	Cali	Cali		
			Nivel de ingresos		
			Altos	Medios	Bajos
TOTAL	6.49	7.15	7.99	7.10	6.52
Alimentos	5.32	7.01	9.88	7.55	5.32
Vivienda	6.26	6.05	5.49	5.61	7.37
Vestuario	1.48	-0.21	-0.76	-0.30	0.37
Salud	8.62	10.18	13.16	9.66	8.87
Educación	4.83	5.97	7.60	5.49	5.31
Cultura	5.22	5.79	6.46	5.60	5.50
Transporte	11.66	11.62	11.08	12.04	11.70
Otros gastos	5.78	5.98	5.08	6.15	6.98

FUENTE : DANE, DAP

10.2.6 Índice de precios al consumidor total¹ e inflación en Cali 1984-2003

Base Dic. 1998=100													Inflación
Periodo	Ene	Feb	Mar	Abr	May	Jun	Jul	Ago	Sep	Oct	Nov	Dic	
1984	6.65	5.06	5.12	5.21	5.21	5.31	5.38	5.41	5.52	5.57	5.73	5.88	19.43
1985	6.01	6.13	6.24	6.41	6.61	6.71	6.73	6.72	6.80	6.92	7.02	7.08	20.55
1986	7.30	7.44	7.56	7.76	7.83	7.82	7.83	7.90	8.06	8.22	8.38	8.59	21.22
1987	8.82	8.99	9.12	9.32	9.53	9.62	9.75	9.87	9.98	10.12	10.28	10.49	22.14
1988	10.80	11.24	11.55	11.93	12.10	12.32	12.47	12.65	12.86	13.05	13.25	13.54	29.16
1989	14.01	14.37	14.73	15.01	15.24	15.39	15.61	15.81	16.19	16.41	16.69	16.92	24.92
1990	17.45	17.90	18.30	18.73	19.17	19.53	19.81	20.24	20.79	21.17	21.55	22.10	30.65
1991	22.72	23.26	23.84	24.39	25.00	25.47	25.84	26.26	26.87	27.20	27.58	28.08	27.03
1992	29.00	29.61	30.39	31.23	31.81	32.35	32.95	33.39	34.16	34.43	34.73	35.22	25.42
1993	36.29	37.07	37.84	38.53	39.41	40.38	41.23	41.95	43.13	43.52	44.35	45.09	28.04
1994	46.51	47.56	48.40	49.34	50.23	50.73	51.18	51.80	53.20	53.70	54.36	54.96	21.87
1995	55.92	56.98	58.16	59.41	60.47	61.42	61.84	62.29	63.65	64.38	64.70	65.35	18.91
1996	66.68	68.26	69.41	70.40	71.27	72.19	72.96	73.59	75.73	76.57	76.97	77.51	18.61
1997	78.71	79.17	80.13	81.45	82.30	82.85	83.23	83.93	85.62	86.35	86.87	87.40	12.76
1998	88.54	89.96	91.74	94.50	95.96	96.94	97.32	97.61	99.26	99.14	99.28	100.00	14.42
1999	101.26	102.54	103.59	104.12	104.75	104.90	104.90	105.61	106.40	106.59	107.20	107.52	7.52
2000	108.91	110.92	112.41	113.22	113.71	113.84	114.01	114.27	114.94	115.47	115.86	116.21	8.08
2001	117.46	119.15	120.99	122.51	123.54	123.70	123.52	123.82	124.68	124.99	125.57	125.80	8.25
2002	126.70	128.83	129.73	130.43	131.14	131.83	131.93	132.26	133.25	134.06	135.13	135.54	7.74
2003	137.41	139.17	140.02	141.45	142.27	142.79	142.66	142.88	143.51	144.02	144.23	145.23	7.15

FUENTE : DANE, Cálculos: DAP

1 Este índice se empalmó con: IPC total. Base dic. 1978=100, IPC total. Base dic. 1988=100, IPC total. Base dic. 1998=100

10.2.7 Índice de precios al consumidor ingresos altos y variación en Cali 1999-2003

Base Dic. 1998=100													Variación
Periodo	Ene	Feb	Mar	Abr	May	Jun	Jul	Ago	Sep	Oct	Nov	Dic	
1999	101.24	102.53	103.50	104.01	104.57	104.68	104.63	105.31	106.08	106.24	106.74	107.16	7.16
2000	108.48	110.47	111.89	112.49	113.09	113.73	113.83	114.04	114.65	114.01	115.50	115.80	8.06
2001	119.89	121.70	123.08	124.20	124.86	125.27	125.26	125.47	126.29	126.79	127.25	127.19	7.20
2002	127.99	129.37	130.53	131.44	132.02	132.56	132.61	133.03	133.71	134.63	135.77	136.41	7.25
2003	138.43	140.50	141.87	142.99	143.67	144.17	144.48	144.89	146.24	146.64	146.61	147.30	7.99

FUENTE : DANE, Cálculos: DAP

10.2.8 Índice de precios al consumidor ingresos medios¹ y variación en Cali 1983-2003

Base Dic. 1998=100													Variación
Periodo	Ene	Feb	Mar	Abr	May	Jun	Jul	Ago	Sep	Oct	Nov	Dic	
1983	4.36	4.40	4.46	4.55	4.64	4.67	4.76	4.77	4.89	5.00	5.07	5.08	18.09
1984	5.13	5.23	5.28	5.37	5.39	5.47	5.54	5.57	5.69	5.74	5.88	6.00	18.09
1985	6.15	6.26	6.37	6.54	6.70	6.78	6.82	6.87	7.00	7.11	7.19	7.26	20.98
1986	7.49	7.61	7.73	7.96	8.03	8.02	8.04	8.11	8.32	8.52	8.68	8.87	22.14
1987	9.10	9.26	9.38	9.58	9.79	9.90	10.03	10.14	10.32	10.48	10.66	10.83	22.10
1988	11.11	11.66	11.92	12.24	12.38	12.57	12.72	12.88	13.16	13.36	13.61	13.88	28.25
1989	14.33	14.71	15.09	15.37	15.59	15.76	15.97	16.20	16.62	16.84	17.09	17.33	24.83
1990	17.82	18.25	18.66	19.07	19.50	19.86	20.10	20.57	21.16	21.50	21.86	22.38	29.14
1991	23.03	23.62	24.22	24.80	25.40	25.88	26.28	26.65	27.25	27.57	27.93	28.49	27.27
1992	29.38	29.95	30.76	31.53	32.10	32.57	33.39	33.65	34.45	34.75	35.02	35.53	24.72
1993	36.67	37.53	38.29	39.00	40.04	40.94	41.87	42.66	43.96	45.47	45.21	45.99	29.44
1994	47.30	48.31	49.12	50.05	50.92	51.46	51.90	52.58	54.10	54.50	55.11	55.62	20.95
1995	56.66	57.60	58.77	59.97	61.06	62.01	62.49	63.00	64.56	65.26	65.51	66.05	18.75
1996	67.38	68.85	70.08	71.14	72.01	73.11	73.75	74.40	76.57	77.16	77.64	78.12	18.26
1997	79.25	79.75	80.79	82.17	83.05	84.01	83.89	84.53	86.28	86.93	87.33	87.85	12.46
1998	88.94	90.39	92.18	94.53	96.08	96.79	97.25	97.61	99.51	99.42	99.47	100.00	13.82
1999	101.24	102.53	103.50	104.01	104.57	104.68	104.63	105.31	106.08	106.24	106.74	107.16	7.16
2000	108.48	110.47	111.89	112.49	113.09	113.73	113.83	114.04	114.65	114.01	115.50	115.80	8.06
2001	117.01	118.56	120.51	122.05	123.31	123.48	123.35	123.61	124.43	124.69	125.26	125.41	8.30
2002	126.40	128.73	129.59	130.29	131.04	131.72	131.82	132.14	133.25	133.90	134.92	135.22	7.82
2003	137.28	139.03	139.84	141.10	142.01	142.57	142.44	142.66	143.21	143.74	143.88	144.83	7.10

FUENTE : DANE, Cálculos: DAP

- 1 Este índice se empalmó con: IPC ingresos medios. Base dic. 1978=100, IPC ingresos medios. Base dic. 1988=100, IPC ingresos medios. Base dic. 1998=100

10.2.9 Índice de precios al consumidor ingresos bajos¹ y variación en Cali 1983-2003

Base dic. 1998=100													Variación
Periodo	Ene	Feb	Mar	Abr	May	Jun	Jul	Ago	Sep	Oct	Nov	Dic	
1983	3.98	4.01	4.05	4.16	4.27	4.36	4.42	4.43	4.49	4.60	4.66	4.67	18.26
1984	4.73	4.80	4.86	4.95	4.94	5.05	5.11	5.15	5.24	5.29	5.45	5.60	19.89
1985	5.73	5.84	5.94	6.11	6.31	6.41	6.43	6.40	6.47	6.58	6.67	6.74	20.42
1986	6.95	7.09	7.20	7.38	7.46	7.44	7.45	7.52	7.65	7.80	7.95	8.15	20.90
1987	8.37	8.54	8.67	8.86	9.06	9.14	9.27	9.38	9.47	9.60	9.74	9.95	22.16
1988	10.26	10.65	10.97	11.36	11.52	11.74	11.89	12.06	12.24	12.42	12.60	12.89	29.46
1989	13.41	13.70	14.04	14.30	14.55	14.67	14.89	15.05	15.36	15.58	15.90	16.12	25.07
1990	16.74	17.20	17.61	18.05	18.54	18.89	19.23	19.57	20.08	20.51	20.93	21.56	33.74
1991	22.10	22.55	23.09	23.61	24.21	24.68	24.99	25.50	26.12	26.47	26.92	27.28	26.56
1992	28.27	28.95	29.67	30.65	31.24	31.92	32.57	32.86	33.58	33.81	34.18	34.61	26.87
1993	35.53	36.23	36.99	37.62	38.21	39.30	39.95	40.56	41.49	42.42	42.66	43.33	25.19
1994	44.96	46.08	46.97	47.96	48.88	49.30	49.77	50.27	51.43	52.16	52.88	53.66	23.83
1995	54.47	55.75	56.96	58.31	59.34	60.30	60.58	60.94	61.91	62.70	63.14	64.01	19.29
1996	65.35	67.15	68.16	69.00	69.89	70.49	71.51	72.11	74.14	75.46	75.73	76.37	19.31
1997	77.75	78.08	78.92	81.45	80.89	81.47	81.99	82.81	84.38	85.26	86.00	86.52	13.29
1998	87.77	89.11	90.91	94.42	96.13	97.23	97.46	97.62	98.81	98.61	98.92	100.00	15.58
1999	101.44	102.98	104.04	104.51	104.87	104.89	104.62	105.44	106.13	106.15	106.98	107.14	7.14
2000	108.46	110.59	111.99	113.14	113.37	113.74	113.69	113.91	114.44	114.29	114.52	114.99	7.33
2001	116.32	118.19	120.18	121.99	122.87	122.81	122.39	122.84	123.84	124.07	124.78	125.39	9.04
2002	126.21	128.58	129.34	129.86	130.61	131.44	131.56	131.88	132.88	133.90	135.01	135.45	8.02
2003	136.84	138.34	138.84	140.84	141.61	142.05	141.58	141.61	141.84	142.38	142.92	144.28	6.52

FUENTE : DANE, Cálculos: DAP

- 1 Este índice se empalmó con: IPC ingresos bajos. Base dic. 1978=100, IPC ingresos bajos. Base dic. 1988=100, IPC ingresos bajos. Base dic. 1998=100

10.2.10 Índice de precios al consumidor en Cali, según grupos¹ de bienes y servicios por niveles de ingreso 1993 – 2003

Base diciembre de 1998 = 100									
Fin de Período	Alimentos	Vivienda	Vestuario	Salud	Educación	Cultura	Transporte	Otros Gastos	TOTAL
TOTAL									
1993	46.30	47.87	67.20	37.09	34.90	-	37.26	44.76	45.09
1994	55.76	60.06	74.68	47.09	43.73	-	44.83	52.26	54.96
1995	64.35	71.91	82.07	59.29	55.63	-	53.55	64.19	65.35
1996	76.32	84.27	89.34	70.66	72.29	-	64.88	74.25	77.51
1997	85.72	92.16	94.75	83.42	84.09	-	80.53	85.73	87.40
1998	100.00	100.00	100.00	100.00	100.00	100.00	100.00	100.00	100.00
1999	104.99	105.51	101.71	110.92	110.67	101.78	114.97	115.95	107.52
2000	113.05	109.72	102.48	123.59	119.46	109.87	132.78	133.61	116.21
2001	126.49	115.20	102.66	136.98	131.15	115.77	147.08	142.88	125.80
2002	139.85	121.55	100.24	148.83	141.23	119.11	161.77	155.50	135.54
2003	149.66	128.90	100.04	163.97	149.66	126.01	180.57	164.79	145.23
Ingresos bajos									
1993	45.59	43.71	66.44	37.35	33.98	31.64	-	44.04	43.33
1994	55.33	57.02	74.13	47.93	41.68	39.01	-	50.83	53.66
1995	63.93	69.38	82.03	59.30	53.56	47.21	-	63.55	64.01
1996	77.03	81.32	89.74	70.54	71.36	58.25	-	73.09	76.37
1997	85.99	89.89	94.44	84.42	84.30	76.72	-	84.75	86.52
1998	100.00	100.00	100.00	100.00	100.00	100.00	100.00	100.00	100.00
1999	106.10	105.10	101.74	110.12	108.49	101.70	114.06	116.50	107.14
2000	113.01	111.66	103.70	123.12	118.68	111.03	133.78	130.27	114.99
2001	125.95	117.40	104.83	136.62	128.44	117.56	155.96	142.82	125.39
2002	139.20	122.82	103.23	149.02	139.08	120.87	179.12	151.94	135.45
2003	146.60	131.87	103.61	162.24	146.46	127.52	200.06	162.55	144.28
Ingresos medios									
1993	46.78	49.94	67.44	37.13	35.18	40.03	-	45.19	45.99
1994	55.81	61.57	74.76	46.90	44.33	47.70	-	53.06	55.62
1995	64.64	73.20	81.95	59.39	56.24	56.68	-	64.60	66.05
1996	75.84	85.82	89.06	70.79	72.55	68.15	-	74.89	78.12
1997	85.55	93.34	94.86	83.07	84.00	82.41	-	86.25	87.85
1998	100.00	100.00	100.00	100.00	100.00	100.00	100.00	100.00	100.00
1999	104.51	105.35	101.70	111.55	111.31	115.23	101.66	115.42	107.16
2000	112.76	110.09	102.01	125.21	119.93	133.33	109.83	131.90	115.80
2001	126.38	115.58	102.01	139.53	131.55	114.99	149.01	140.51	125.41
2002	140.04	121.58	99.49	151.11	141.85	119.63	164.94	154.32	135.22
2003	150.62	128.40	99.19	165.71	149.63	126.33	184.80	163.82	144.83
Ingresos altos									
1988	100.00	100.00	100.00	100.00	100.00	100.00	100.00	100.00	100.00
1999	105.33	106.17	101.72	110.20	111.55	116.80	102.37	116.46	108.83
2000	114.52	106.47	102.29	119.97	119.08	131.81	109.22	138.54	118.65
2001	128.73	111.63	101.70	130.78	132.63	116.52	141.96	146.82	127.19
2002	140.04	121.58	99.49	151.11	141.85	119.63	164.94	154.32	135.22
2003	154.95	126.53	97.76	161.49	152.54	124.27	169.34	167.83	147.30

FUENTE: DANE y Anuarios Estadísticos del Valle del Cauca 1989-1998/CODE, Cálculos: DAP

NOTA: A partir de 1999 se incluye el nivel de ingreso alto y se desagrega del grupo de educación el rubro cultura

1 Este índice se empalmó con:

Índice precios al consumidor grupos de bienes y servicios según nivel de ingreso. Base dic. 1988=100

Índice precios al consumidor grupos de bienes y servicios según nivel de ingreso. Base dic. 1998=100

10.2.11 Tasa de inflación Cali y Colombia 1989-2003

Año	Cali	Colombia
1989	24.92	26.12
1990	30.65	32.36
1991	27.03	26.82
1992	25.42	25.13
1993	28.03	22.60
1994	21.87	22.59
1995	18.90	19.46
1996	18.61	21.63
1997	12.75	17.68
1998	14.41	16.70
1999	7.52	9.23
2000	8.08	8.75
2001	8.25	7.65
2002	7.74	6.99
2003	7.15	6.49

FUENTE: DANE y Cuadros 10.2.1 a 10.2.5

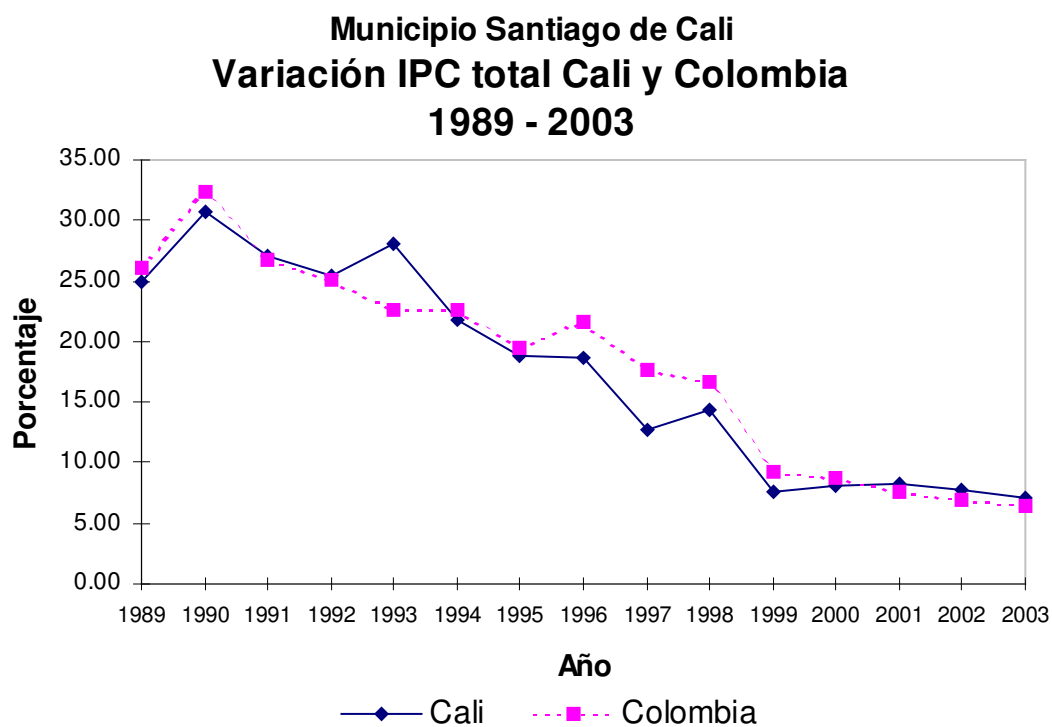

FUENTE : Cuadro 10.2.14

Figura 10.1

11. CALI EN CIFRAS POR COMUNAS Y CORREGIMIENTOS

11.1 Cali en cifras por comunas 2003

1 de 6

		Unidad	C	O	M	U	N	A	
Variables		de medida	1	2	3	4	5	6	7
GENERAL									
Area bruta (1)	ha	390.64	1,135.81	365.41	457.37	419.76	501.48	497.38	
Población (2)	Personas	65,778	110,265	43,766	62,244	98,619	189,052	86,292	
Densidad bruta	Hab/ha	168.39	97.08	119.77	136.09	234.94	376.99	173.49	
Viviendas (1)	Unidades	11,759	32,556	10,798	13,206	23,556	35,419	15,498	
Densidad bruta	Viv/ha	30.10	28.66	29.55	28.87	56.12	70.63	31.16	
Estrato moda (1)	Número	1	5	3	3	3	2	3	
Barrios (1)	Número	2	19	15	21	6	10	10	
Urbanizaciones y sectores (1)	Número	2	6	1	2	6	4	3	
Manzanas (1)	Número	316	821	385	527	921	1,155	480	
SALUD ¹									
Puestos de salud (4)	Número	2	1	2	1	1	4	3	
Centros de salud y CAB (4)(5)	Número	1	4	4	5	2	2	2	
Centro hospital (4)	Número	-	-	1	-	-	-	1	
Hospitales y clínicas	Número	-	7	4	-	-	-	-	
Defunciones generales	Número	279	555	382	436	319	609	557	
EDUCACION ²									
Educación preescolar (6)									
Establecimientos ³	Número	29	22	23	37	70	42	60	
Matrícula	Personas	1,703	2,411	840	2,357	2,458	3,783	1,951	
Docentes	Personas	92	199	66	96	163	154	85	
Educación primaria (6)									
Establecimientos ³	Número	30	26	22	31	45	43	55	
Matrícula	Personas	6,217	6,030	5,664	11,552	6,151	12,586	10,277	
Docentes	Personas	169	260	178	363	174	376	308	
Educación secundaria (6)									
Establecimientos ³	Número	15	23	26	19	21	20	22	
Matrícula	Personas	5,524	8,386	10,750	15,504	4,961	12,336	6,230	
Docentes	Personas	180	450	404	595	171	367	268	
SEGURIDAD									
Inspecciones, Comisaria, C.J. (7) ¹	Número	1	1	3	-	1	2	-	
Estaciones de policía (8) ¹	Número	1	1	1	1	1	1	1	
Centro Atención Inmediata (8) ¹	Número	-	2	1	-	-	1	-	
Estaciones de bomberos (9) ¹	Número	1	2	-	-	-	-	-	
Violencia (7)									
Homicidios Comunes	Número	46	57	83	76	45	108	104	
Homicidios Accidentes Tránsito	Número	8	13	28	16	7	12	20	
Suicidios	Número	3	6	7	4	4	5	4	
Muertes Accidentales	Número	5	6	2	7	3	7	5	
SERVICIOS PUBLICOS									
Suscriptores acueducto (10) ⁴	Número	5,747	31,011	14,073	13,568	28,253	35,978	14,991	
Residencial	Número	5,652	25,293	8,634	11,492	27,716	35,438	14,347	
Comercial-industrial	Número	80	5,565	5,257	2,003	517	510	572	
Otros	Número	15	153	182	73	20	30	72	
Cobertura acueducto (10)(1)	%	49.80	79.97	80.51	87.00	100.00	100.00	92.51	

11.1 Cali en cifras por comunas 2003

2 de 6

Variables	Unidad de medida	C	O	M	U	N	A	
		8	9	10	11	12	13	14
GENERAL								
Area bruta (1)	ha	532.75	285.19	422.00	377.86	233.69	477.41	444.34
Población (2)	Personas	97,541	55,553	114,639	105,622	75,322	187,588	164,509
Densidad bruta	Hab/ha	183.09	194.79	271.66	279.53	322.32	392.93	370.23
Viviendas (1)	Unidades	19,555	11,704	23,353	20,222	12,522	33,587	27,684
Densidad bruta	Viv/ha	36.71	41.04	55.34	53.52	53.58	70.35	62.30
Estrato moda (1)	Número	3	3	3	3	3	2	2
Barrios (1)	Número	18	10	18	22	12	15	6
Urbanizaciones y sectores (1)	Número	0	0	0	0	0	7	4
Manzanas (1)	Número	627	381	583	560	343	899	1,218
SALUD ¹								
Puestos de salud (4)	Número	-	-	1	3	1	7	6
Centros de salud y CAB (4)(5)	Número	3	4	5	4	2	3	1
Centro hospital (4)	Número	1	-	-	-	-	1	-
Hospitales y clínicas	Número	2	-	-	-	-	-	-
Defunciones generales	Número	773	413	644	599	469	773	774
EDUCACION ²								
Educación preescolar (6)								
Establecimientos ³	Número	72	22	52	60	37	86	105
Matrícula	Personas	4,687	921	2,745	2,607	2,151	3,758	3,386
Docentes	Personas	179	65	144	150	94	148	129
Educación primaria (6)								
Establecimientos ³	Número	55	22	38	56	30	88	110
Matrícula	Personas	12,274	4,031	7,852	11,345	9,209	17,432	16,257
Docentes	Personas	400	135	260	371	290	522	481
Educación secundaria (6)								
Establecimientos ³	Número	37	13	15	29	18	50	66
Matrícula	Personas	9,601	8,164	9,962	14,776	7,724	10,915	10,711
Docentes	Personas	404	340	328	537	291	484	478
SEGURIDAD								
Inspecciones, Comisaria, C.J. (7) ¹	Número	-	-	2	-	1	-	3
Estaciones de policía (8) ¹	Número	1	1	2	1	1	1	1
Centro Atención Inmediata (8) ¹	Número	-	-	-	-	-	-	-
Estaciones de bomberos (9) ¹	Número	1	-	-	1	-	-	1
Violencia (7)								
Homicidios Comunes	Número	101	111	140	74	111	186	181
Homicidios Accidentes Tránsito	Número	13	11	23	9	15	26	10
Suicidios	Número	5	9	5	7	2	3	8
Muertes Accidentales	Número	12	9	5	1	2	5	3
SERVICIOS PUBLICOS								
Suscriptores acueducto (10) ⁴	Número	22,898	13,513	25,160	17,735	11,864	28,152	25,998
Residencial	Número	20,961	10,857	23,718	17,168	11,517	27,697	25,686
Comercial-industrial	Número	1,849	2,623	1,395	510	313	426	293
Otros	Número	88	33	47	57	34	29	19
Cobertura acueducto (10)(1)	%	100.00	92.67	100.00	85.60	92.23	83.57	94.83

11.1 Cali en cifras por comunas 2003

3 de 6

Variables	Unidad de medida	C	O	M	U	N	A	TOTAL O MEDIA	
		15	16	17	18	19	20	21	
GENERAL									
Area bruta (1)	ha	411.86	434.71	2,307.72	543.64	1,122.97	243.95	483.33	12,089.27
Población (2)	Personas	138,323	104,443	135,662	105,581	111,910	61,496	95,030	2,209,235
Densidad bruta	Hab/ha	335.85	240.26	58.79	194.21	99.66	252.09	196.62	182.74
Viviendas (1)	Unidades	27,749	18,845	39,409	20,205	29,688	10,600	19,006	456,921
Densidad bruta	Viv/ha	67.38	43.35	17.08	37.17	26.44	43.45	39.32	37.80
Estrato moda (1)	Número	1	2	5	3	5	1	1	2
Barrios (1)	Número	4	5	4	15	22	8	8	250
Urbanizaciones y sectores (1)	Número	3	2	23	7	12	3	6	91
Manzanas (1)	Número	676	583	830	512	769	516	1,178	14,280
SALUD ¹									
Puestos de salud (4)	Número	4	2		4	1	4	2	49
Centros de salud y CAB (4)(5)	Número	1	1	2	1	4	-	-	51
Centro hospital (4)	Número	-	1	-	-	-	-	-	5
Hospitales y clínicas	Número	-	-	1	2	13	-	-	29
Defunciones generales	Número	537	579	408	447	634	490	243	10,920
EDUCACION ²									
Educación preescolar (6)									
Establecimientos ³	Número	96	58	110	51	56	32	39	1,159
Matrícula	Personas	3,993	1,972	3,805	2,294	2,586	1,778	2,880	55,066
Docentes	Personas	142	106	391	130	218	64	61	2,876
Educación prlmaria (6)									
Establecimientos ³	Número	95	57	59	44	39	41	37	1,023
Matrícula	Personas	14,694	10,934	9,545	9,435	7,146	10,505	12,728	211,864
Docentes	Personas	425	370	498	316	315	316	203	6,730
Educación secundaria (6)									
Establecimientos ³	Número	41	23	51	28	42	7	20	586
Matrícula	Personas	7,713	8,683	11,072	8,938	12,949	7,095	11,140	203,134
Docentes	Personas	333	364	621	358	656	246	225	8,100
SEGURIDAD									
Inspecciones, Comisaria, C.J. (7) ¹	Número	-	-	-	1	4	-	-	19
Estaciones de policía (8) ¹	Número	1	1	2	1	1	1	1	23
Centro Atención Inmediata (8) ¹	Número	-	-	2	-	2	1	-	9
Estaciones de bomberos (9) ¹	Número	-	-	-	-	1	1	-	8
Violencia (7)									
Homicidios Comunes	Número	161	90	37	59	52	144	79	2,045
Homicidios Comunes	Número	12	18	16	4	19	8	5	293
Suicidios	Número	2	4	6	5	8	9	3	109
Muertes Accidentales	Número	6	4	4	12	3	2	4	107
SERVICIOS PUBLICOS									
Suscriptores acueducto (10) ⁴	Número	20,326	15,833	30,927	15,867	32,693	9,601	13,480	427,668
Residencial	Número	20,075	15,385	29,504	15,459	28,987	9,400	13,372	398,358
Comercial-industrial	Número	236	418	1,337	366	3,519	176	81	28,046
Otros	Número	15	30	86	42	187	25	27	1,264
Cobertura acueducto (10)(1)	%	74.74	81.92	79.03	79.00	98.87	88.60	77.59	89.14

11.1 Cali en cifras por comunas 2003

4 de 6

Variables	Unidad de medida	C	O	M	U	N	A	
		1	2	3	4	5	6	7
Suscriptores alcantarillado (10) ⁴	Número	5,543	30,869	14,073	13,530	28,253	35,945	14,987
Residencial	Número	5,449	25,155	8,634	11,454	27,716	35,405	14,343
Comercial - industrial	Número	79	5,561	5,257	2,003	517	510	572
Otros	Número	15	153	182	73	20	30	72
Cobertura alcantarillado (10)(1)	%	48.01	79.53	80.51	86.71	100.00	100.00	92.48
Suscriptores energía (10)	Número	7,068	32,534	16,664	14,109	28,822	37,039	15,247
Residencial	Número	6,923	26,119	9,222	11,893	28,101	36,332	14,445
Comercial-industrial	Número	120	6213	7246	2140	695	672	741
Otros	Número	25	202	196	76	26	35	61
Cobertura energía (10)(1)	%	58.87	80.23	85.41	90.06	100.00	100.00	93.20
Suscriptores gas natural (11)	Número	65	15,301	2,582	7,877	20,865	25,931	10,493
Residencial	Número	64	14,664	2,453	7,595	20,718	25,806	10,369
Comercial - industrial	Número	1	637	129	282	147	125	124
Cobertura gas natural (11) (1)	%	0.54	45.04	22.72	57.51	87.95	72.86	66.90
Líneas telefónicas (10)	Telx100 Hab	8.08	28.34	27.42	23.62	25.45	16.43	20.14
Suscriptores aseo (12)	Número	11,181	35,310	19,900	15,821	30,308	38,997	17,753
Residencial	Número	10,168	27,602	11,776	13,077	29,171	37,848	16,412
Comercial - industrial	Número	965	7,465	7,841	2,619	1,095	1,087	1,248
Otros	Número	48	243	283	125	42	62	93
Cobertura aseo (12) (1)	%	86.47	84.78	100.00	99.03	100.00	100.00	100.00
Producción per cápita basura ⁴	ton / Hab	0.11	0.55	0.67	0.27	0.19	0.14	0.16
TURISMO Y CULTURA¹								
Hoteles y similares (13)								
Cantidad	Número	-	36	27	4	-	-	-
Habitaciones	Número	-	1,197	1,522	160	-	-	-
Camas	Número	-	1,670	2,834	205	-	-	-
Salas para conferencias	Número	-	30	29	3	-	-	-
Capacidad	Número	-	2,647	3,520	150	-	-	-
Salas de cine (13)	Número	-	9	4	-	-	-	-
Sillas	Número	-	1,718	1,745	-	-	-	-
Teatros (13)	Número	-	4	7	1	-	-	-
Sillas	Número	-	1,133	22,899	100	-	-	-
Grupos de teatro (13)	Número	-	4	4	3	-	-	-
Salas para conferencias (13)	Número	2	52	59	3	-	-	-
Capacidad	Número	1,250	11,475	7,245	150	-	-	-
Salas de exposición (13)	Número	-	10	13	-	-	-	-
Bibliotecas (13)	Número	3	17	18	2	1	-	3
Bancos (13) ¹	Número	-	73	51	14	2	1	2
INVERSION PUBLICA (1)(3)								
Presupuesto final	Millones de \$	983	2,469	4,867	632	519	465	4,057
Ejecución	Millones de \$	776	2,165	3,763	446	490	463	2,726
CONSTRUCCION								
Licencias de construcción (14)	Número	13	91	44	48	53	81	66
Area aprobada a construir	m ²	10,390	91,923	16,006	9,533	25,963	6,090	6,384
Area a construir vivienda	m ²	10,390	42,712	8,745	3,624	23,321	6,090	5,220

Preparó : Departamento Administrativo de Planeación

11.1 Cali en cifras por comunas 2003

5 de 6

Variables	Unidad de medida	C	O	M	U	N	A	
		8	9	10	11	12	13	14
Suscriptores alcantarillado (10) ⁴	Número	22,895	13,512	25,160	17,735	11,863	27,686	25,337
Residencial	Número	20,960	10,857	23,718	17,168	11,517	27,237	25,023
Comercial - industrial	Número	1,849	2,623	1,395	510	312	421	295
Otros	Número	86	32	47	57	34	28	19
Cobertura alcantarillado (10)(1)	%	100.00	92.67	100.00	85.60	92.23	82.18	92.38
Suscriptores energía (10)	Número	23,944	14,419	25,975	18,375	12,144	29,070	27,290
Residencial	Número	21,634	11,284	24,257	17,643	11,700	28,427	26,845
Comercial-industrial	Número	2224	3073	1679	667	399	608	410
Otros	Número	86	62	39	65	45	35	35
Cobertura energía (10)(1)	%	100.00	96.41	100.00	87.25	93.44	84.64	96.97
Suscriptores gas natural (11)	Número	14,597	4,598	15,763	14,244	9,890	-	-
Residencial	Número	14,281	4,404	15,559	14,116	9,801	15,153	-
Comercial - industrial	Número	316	194	204	128	89	76	-
Cobertura gas natural (11) (1)	%	73.03	37.63	66.62	69.80	78.27	45.12	0.00
Líneas telefónicas (10)	Telx100 Hab	19.50	15.30	21.44	21.86	16.39	11.84	9.32
Suscriptores aseo (12)	Número	25,531	16,010	27,226	19,902	13,851	33,000	30,492
Residencial	Número	22,779	12,534	25,057	18,600	12,864	31,864	29,499
Comercial - industrial	Número	2,629	3,404	2,118	1,200	929	1,085	938
Otros	Número	123	72	51	102	58	51	55
Cobertura aseo (12) (1)	%	100.00	100.00	100.00	91.98	100.00	94.87	100.00
Producción per cápita basura ⁴	ton / Hab	0.23	0.31	0.21	0.17	0.20	0.14	0.13
TURISMO Y CULTURA¹								
Hoteles y similares (13)								
Cantidad	Número	-	2	-	-	-	-	-
Habitaciones	Número	-	111	-	-	-	-	-
Camas	Número	-	260	-	-	-	-	-
Salas para conferencias	Número	-	1	-	-	-	-	-
Capacidad	Número	-	600	-	-	-	-	-
Salas de cine (13)	Número	-	1	-	-	-	-	-
Sillas	Número	-	700	-	-	-	-	-
Teatros (13)	Número	-	-	-	-	-	-	-
Sillas	Número	-	-	-	-	-	-	-
Grupos de teatro (13)	Número	-	1	1	-	-	-	-
Salas para conferencias (13)	Número	-	3	1	-	-	-	-
Capacidad	Número	-	720	150	-	-	-	-
Salas de exposición (13)	Número	-	1	-	-	-	-	-
Bibliotecas (13)	Número	1	-	-	2	1	2	7
Bancos (13) ¹	Número	7	13	4	3	1	2	1
INVERSION PUBLICA (1)(3)								
Presupuesto final	Millones de \$	3,258	525	548	487	533	7,193	1,469
Ejecución	Millones de \$	2,483	467	485	480	488	6,069	1,375
CONSTRUCCION								
Licencias de construcción (14)	Número	129	62	132	108	78	76	94
Area aprobada a construir	m ²	13,504	9,980	27,464	13,139	7,693	6,156	5,802
Area a construir vivienda	m ²	12,917	6,225	26,185	12,553	7,370	5,708	5,707

Preparó : Departamento Administrativo de Planeación

11.1 Cali en cifras por comunas 2003

6 de 6

Variables	Unidad de medida	C	O	M	U	N	A	TOTAL O MEDIA	
		15	16	17	18	19	20	21	
Suscriptores alcantarillado (10) ⁴	Número	20,211	15,832	31,740	15,843	32,691	9,581	12,754	426,040
Residencial	Número	19,961	15,385	30,249	15,435	28,987	9,381	12,654	396,688
Comercial - industrial	Número	235	417	1,406	366	3,519	175	75	28,097
Otros	Número	15	30	85	42	185	25	25	1,255
Cobertura alcantarillado (10)(1)	%	74.32	81.92	81.02	78.88	98.87	88.42	73.43	88.77
Suscriptores energía (10)	Número	21,655	16,186	32,667	17,306	33,730	9,267	11,758	445,269
Residencial	Número	21,285	15,610	31,320	16,768	29,353	8,966	11,646	409,773
Comercial-industrial	Número	348	543	1303	495	4194	271	107	34,148
Otros	Número	22	33	44	43	183	30	5	1,348
Cobertura energía (10)(1)	%	76.71	82.84	79.48	82.99	98.87	84.58	61.28	89.68
Suscriptores gas natural (11)	Número	6,592	13,828	17,972	-	11,977	-	-	192,575
Residencial	Número	6,546	13,792	17,675	4,761	11,642	482	-	209,881
Comercial - industrial	Número	46	36	297	57	335	13	-	3,236
Cobertura gas natural (11) (1)	%	23.59	73.19	44.85	23.56	39.22	4.55	0.00	38.76
Líneas telefónicas (10)	Telx100 Hab	10.74	17.61	28.06	14.03	31.38	11.04	3.18	17.79
Suscriptores aseo (12)	Número	24,311	17,694	31,737	19,637	34,872	11,720	11,494	486,747
Residencial	Número	23,553	16,619	29,835	18,784	30,412	11,074	11,040	440,568
Comercial - industrial	Número	724	1,020	1,852	801	4,265	598	447	44,330
Otros	Número	34	55	50	52	195	48	7	1,849
Cobertura aseo (12) (1)	%	84.88	88.19	75.71	92.97	100.00	100.00	58.09	96.43
Producción per cápita basura ⁴	ton / Hab	0.13	0.15	0.25	0.16	0.27	0.15	0.12	0.21
TURISMO Y CULTURA¹									
Hoteles y similares (13)									
Cantidad	Número	-	-	3	-	9	-	-	81
Habitaciones	Número	-	-	191	-	128	-	-	3,309
Camas	Número	-	-	206	-	183	-	-	5,358
Salas para conferencias	Número	-	-	6	-	2	-	-	71
Capacidad	Número	-	-	370	-	180	-	-	7,467
Salas de cine (13)	Número	-	-	12	-	1	-	-	27
Sillas	Número	-	-	2,969	-	812	-	-	7,944
Teatros (13)	Número	-	-	1	-	3	-	-	16
Sillas	Número	-	-	650	-	254	-	-	25,036
Grupos de teatro (13)	Número	1	-	-	1	7	1	-	23
Salas para conferencias (13)	Número	-	-	24	-	31	-	-	175
Capacidad	Número	-	-	2,850	-	5,958	-	-	29,798
Salas de exposición (13)	Número	-	-	4	-	1	-	-	29
Bibliotecas (13)	Número	2	4	9	2	9	3	-	86
Bancos (13) ¹	Número	-	1	32	2	51	-	-	260
INVERSION PUBLICA (1)(3)									
Presupuesto final	Millones de \$	596	1,423	937	608	5,262	642	1,673	39,148
Ejecución	Millones de \$	470	1,373	360	379	2,190	410	1,600	29,456
CONSTRUCCION									
Licencias de construcción (14)	Número	57	133	329	33	128	8	15	1,778
Area aprobada a construir	m ²	4,537	44,811	438,312	8,822	265,310	728	41,939	1,054,486
Area a construir vivienda	m ²	4,537	44,678	392,704	7,964	193,524	728	41,583	862,484

Preparó : Departamento Administrativo de Planeación

11.2 Cali en cifras por corregimientos 2003

Corregimiento	Area	Población	Vivienda	Puesto	E d u c a c i ó n (6) ²						Estaciones	Inversión (1)(3)	
	(ha)	proyectada	estimada	de salud	Preescolar		Primaria		Secundaria		de policía	Presupuesto	Ejecución
					(1)	(2)	(4) ¹	Matrí cula	Docen tes	Matrí cula		Docen tes	Matrí cula
TOTAL	43,717.75	46,487	9,976	20	2,434	171	9,155	391	7,188	432	9	8,352	4,655
Navarro	1,911.91	1,473	324	1	75	2	510	15	216	12	-	250	104
El Hormiguero	5,660.09	7,019	1,046	2	375	17	2,220	59	2,111	63	1	181	166
Pance	10,509.27	1,955	640	2	744	67	1,758	134	2,033	187	-	318	163
La Buitrera	3,053.82	11,525	1,889	2	530	43	1,438	74	780	75	2	3,388	1,753
Villacarmelo	3,307.75	1,223	392	1	183	19	205	7	98	9	-	405	95
Los Andes	6,610.51	3,231	639	1	39	1	135	6	18	2	-	329	144
Pichindé	1,495.70	909	218	2	16	0	86	4	83	5	1	315	81
La Leonera	1,746.45	969	240	1	9	1	96	5	110	5	-	1,368	1,319
Felidia	2,520.73	1,580	433	1	26	1	167	4	95	7	1	91	86
El Saladito	1,301.06	1,853	489	1	99	4	494	21	342	12	1	81	81
La Elvira	1,607.08	2,063	523	2	a	a	a	a	a	a	1	392	152
La Castilla	2,062.99	1,483	412	1	66	2	243	10	288	10	-	664	218
La Paz	470.99	468	133	1	b	b	b	b	b	b	-	190	130
Montebello	412.62	8,478	2,236	1	213	11	1,499	39	837	37	2	299	81
Golondrinas	1,046.78	2,257	361	1	59	3	304	13	177	8	-	81	81

Preparó : Departamento Administrativo de Planeación

FUENTES

- 1 Departamento Administrativo de Planeación
- 2 DAP - La población en Cali
- 3 Departamento Administrativo de Hacienda
- 4 Redes de Salud
- 5 ISS, Cajas de Compensación
- 6 Secretaría de Educación Municipal
- 7 Secretaría de Gobierno, Convivencia y Seguridad
- 8 Policía Metropolitana de Cali
- 9 Cuerpo de Bomberos Voluntarios
- 10 EMCALI
- 11 Gases de Occidente
- 12 EMSIRVA
- 13 DAP - Cali en cifras 2004
- 14 Curadurías urbanas / Camacol / DAP

NOTAS

- 1 Información correspondiente a 2004
- 2 Corresponde al año lectivo 2003 - 2004
- 3 Se refiere al número de establecimientos con ese nivel educativo
- 4 Información correspondiente a 2002
- 5 Información correspondiente a 2000
- a Incluido en El Saladito
- b Incluido en La Castilla

12. ESTRATIFICACION SOCIOECONOMICA

12.1 ESTRATIFICACION SOCIOECONOMICA URBANA

12.1.1 Distribución de lados de manzana por estrato Diciembre 31 de 2003

	Estrato	Lados de Manzana	
		Número	%
	TOTAL	36,541	100.00
1	Bajo - Bajo	7,435	20.35
2	Bajo	11,519	31.52
3	Medio - Bajo	11,759	32.18
4	Medio	2,393	6.55
5	Medio - Alto	2,718	7.44
6	Alto	717	1.96

FUENTE: Subdirección de Desarrollo Integral / DAP

Municipio Santiago de Cali Participación porcentual según estrato 2003

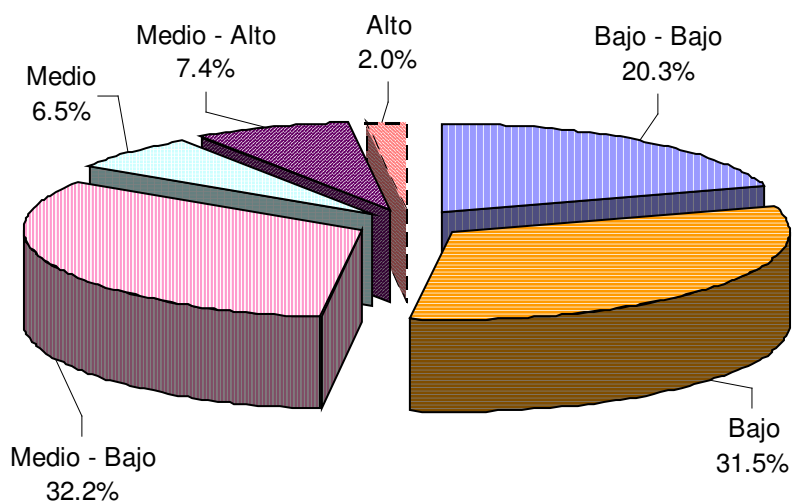

FUENTE: Cuadro 12.1.1

Figura 12.1

12.1.2 Distribución de lados de manzana, según estrato por comuna
Diciembre 31 de 2003

Comuna	Estrato						Total	Estrato moda
	1	2	3	4	5	6		
Total	7,435	11,519	11,759	2,393	2,718	717	36,541	3
01	373	303	0	2	0	2	680	1
02	86	15	142	798	970	212	2,223	5
03	62	123	723	19	49	1	977	3
04	56	714	720	0	0	0	1,490	3
05	0	9	1,249	16	0	0	1,274	3
06	106	1,839	258	1	0	0	2,204	2
07	111	609	770	1	0	0	1,491	3
08	3	528	1,656	0	0	0	2,187	3
09	128	246	902	0	0	0	1,276	3
10	0	119	1,584	293	8	0	2,004	3
11	5	524	1,360	1	0	0	1,890	3
12	0	538	706	0	0	0	1,244	3
13	771	1,873	306	0	0	0	2,950	2
14	1,891	881	0	0	0	0	2,772	1
15	736	678	357	0	0	0	1,771	1
16	100	1,486	2	50	0	0	1,638	2
17	0	27	320	308	797	412	1,864	5
18	488	475	554	14	0	0	1,531	3
19	18	67	98	890	894	90	2,057	5
20	1,444	230	52	0	0	0	1,726	1
21	1,057	235	0	0	0	0	1,292	1

FUENTE: Subdirección de Desarrollo Integral / DAP

12.1.3 Distribución de lados de manzana según estrato, por barrio
Diciembre 31 de 2003

		Lados de manzanas por estratos						1 de 9
Código	Barrio	1	2	3	4	5	6	Estrato Moda
Comuna 1		373	303	0	2	0	2	1
0101	Terrón Colorado	46	265	-	-	-	1	2
0102	Vista Hermosa	99	18	-	-	-	-	1
0196	Patio Bonito	81	0	-	-	-	-	1
0199	Aguacatal	147	20	-	2	-	1	1
Comuna 2		86	15	142	798	970	212	5
0201	Santa Rita	-	-	-	2	3	33	6
0202	Santa Teresita	-	-	-	-	1	57	6
0203	Arboledas	2	2	4	2	4	51	6

12.1.3 Distribución de lados de manzana según estrato, por barrio Diciembre 31 de 2003

Código	Barrio	Lados de manzanas por estrato						2 de 9
		1	2	3	4	5	6	Estrato Moda
0204	Normandía	-	-	-	2	-	25	6
0205	Juanambú	-	-	2	5	31	19	5
0206	Centenario	-	-	1	-	26	-	5
0207	Granada	1	1	1	136	10	-	4
0208	Versalles	-	-	-	5	51	-	5
0209	San Vicente	-	-	-	79	70	-	4
0210	Santa Mónica	-	-	1	10	133	11	5
0211	Prados del Norte	-	-	2	32	131	-	5
0212	La Flora	-	-	-	8	193	-	5
0213	La Campiña	-	-	-	50	1	-	4
0214	La Paz	3	1	22	-	-	-	3
0215	El Bosque	1	2	1	10	86	-	5
0216	Menga	-	2	-	-	-	12	6
0217	Ciudad Los Alamos	-	-	2	125	-	-	4
0218	Chipichape	-	-	-	4	3	2	4
0219	Brisas de Los Alamos	-	-	104	1	-	-	3
0293	Urbanización La Merced	-	-	-	33	101	-	5
0294	Vipasa	-	-	-	284	-	-	4
0295	Urbanización La Flora	-	-	-	3	124	2	5
0296	Altos de Menga	71	7	2	7	1	-	1
0297	Sector Altos Normandía - Bataclan	8	-	-	-	-	-	1
0298	Area Libre - Parque del Amor	-	-	-	-	1	-	5
Comuna 3		62	123	723	19	49	1	3
0301	El Nacional	6	11	14	-	-	-	3
0302	El Peñón	-	-	2	7	46	1	5
0303	San Antonio	-	2	105	-	-	-	3
0304	San Cayetano	-	-	134	-	-	-	3
0305	Los Libertadores	-	-	128	-	-	-	3
0306	San Juan Bosco	-	-	100	-	-	-	3
0307	Santa Rosa	-	-	42	-	-	-	3
0308	La Merced	-	-	24	6	-	-	3
0309	San Pascual	38	4	17	-	-	-	1
0310	El Calvario	15	-	16	-	-	-	3
0311	San Pedro	-	-	16	1	-	-	3
0312	San Nicolás	-	85	82	-	-	-	2
0313	El Hoyo	-	1	16	1	-	-	3
0314	El Piloto	3	16	11	-	-	-	2
0315	Navarro - La Chanca	-	1	16	4	3	-	3
0316	Acueducto San Antonio	-	3	-	-	-	-	2
Comuna 4		56	714	720	0	0	0	3
0401	Jorge Isaacs	-	80	5	-	-	-	2
0402	Santander	-	62	31	-	-	-	2
0403	Porvenir	-	107	-	-	-	-	2
0404	Las Delicias	-	-	118	-	-	-	3
0405	Manzanares	-	2	21	-	-	-	3

12.1.3 Distribución de lados de manzana según estrato, por barrio Diciembre 31 de 2003

Código	Barrio	Lados de manzanas por estratos						3 de 9
		1	2	3	4	5	6	Estrato Moda
0406	Salomia	-	4	240	-	-	-	3
0407	F tima	-	23	-	-	-	-	2
0408	Sultana - Berlín	-	34	-	-	-	-	2
0409	San Francisco	-	7	-	-	-	-	2
0410	Popular	-	-	31	-	-	-	3
0411	Ignacio Rengifo	-	1	53	-	-	-	3
0412	Guillermo Valencia	-	32	35	-	-	-	3
0413	La Isla	48	135	-	-	-	-	2
0414	Marco Fidel Suárez	-	34	-	-	-	-	2
0415	Evaristo García	-	70	-	-	-	-	2
0416	La Esmeralda	-	43	16	-	-	-	2
0417	Bolivariano	-	16	10	-	-	-	2
0418	Barrio Olaya Herrera	1	45	-	-	-	-	2
0419	Unidad Residencial Bueno Madrid	-	3	22	-	-	-	3
0420	Flora Industrial	7	5	23	-	-	-	3
0421	Calima	-	-	92	-	-	-	3
0423	Industria de Licores	-	-	-	-	-	-	-
0497	La Alianza	-	11	23	-	-	-	3
Comuna 5		0	9	1,249	16	0	0	3
0501	El Sena	-	-	194	-	-	-	3
0502	Los Andes	-	-	87	2	-	-	3
0503	Los Guayacanes	-	-	227	-	-	-	3
0504	Chiminangos Segunda Etapa	-	-	30	-	-	-	3
0505	Chiminangos Primera Etapa	-	-	79	-	-	-	3
0506	Metropolitano del Norte	-	-	59	9	-	-	3
0594	Los Parques - Barranquilla	-	-	80	-	-	-	3
0595	Villa del Sol	-	-	6	4	-	-	3
0596	Paseo de Los Almendros	-	-	78	-	-	-	3
0597	Los Andes B - La Riviera	-	-	55	-	-	-	3
0598	Torres de Comfandi	-	-	112	1	-	-	3
0599	Villa del Prado - El Guabito	-	9	242	-	-	-	3
Comuna 6		106	1,839	258	1	0	0	2
0601	San Luís	-	222	-	-	-	-	2
0602	Jorge Eliecer Gaitán	-	137	1	-	-	-	2
0603	Paso del Comercio	18	120	-	-	-	-	2
0604	Los Alcazares	-	1	43	1	-	-	3
0605	Petecuy Primera Etapa	18	140	-	-	-	-	2
0606	Petecuy Segunda Etapa	30	143	-	-	-	-	2
0607	La Rivera I	2	112	-	-	-	-	2
0608	Los Guaduales	-	20	146	-	-	-	3
0609	Petecuy Tercera Etapa	11	102	-	-	-	-	2
0610	Ciudadela Floralia	20	464	-	-	-	-	2
0695	Fonaviemcali	-	1	59	-	-	-	3
0696	San Luís II	-	143	2	-	-	-	2

12.1.3 Distribución de lados de manzana según estrato, por barrio Diciembre 31 de 2003

Código	Barrio	Lados de manzanas por estratos						4 de 9 Estrato
		1	2	3	4	5	6	Moda
0697	Urbanización Calimio	7	128	-	-	-	-	2
0698	Sector Puente del Comercio	-	106	7	-	-	-	2
	Comuna 7	111	609	770	1	0	0	3
0701	Alfonso López 1a Etapa	21	115	132	-	-	-	3
0702	Alfonso López 2a Etapa	18	22	84	-	-	-	3
0703	Alfonso López 3a Etapa	2	40	166	1	-	-	3
0704	Puerto nuevo	42	-	-	-	-	-	1
0705	Puerto Mallarino	27	72	-	-	-	-	2
0706	Urbanización El Angel del Hogar	1	72	-	-	-	-	2
0707	Siete de Agosto	-	36	170	-	-	-	3
0708	Los Pinos	-	49	31	-	-	-	2
0709	San Marino	-	187	-	-	-	-	2
0710	Las Ceibas	-	7	146	-	-	-	3
0711	Base Aérea	-	-	-	-	-	-	-
0797	Parque de La Caña	-	-	6	-	-	-	3
0798	Fepicol	-	9	35	-	-	-	3
	Comuna 8	3	528	1,656	0	0	0	3
0801	Primitivo Crespo	-	64	61	-	-	-	2
0802	Simón Bolívar	-	2	51	-	-	-	3
0803	Saavedra Galindo	-	74	57	-	-	-	2
0804	Uribe Uribe	-	24	22	-	-	-	2
0805	Santa Mónica Popular	-	-	60	-	-	-	3
0806	La Floresta	-	19	136	-	-	-	3
0807	Benjamín Herrera	-	14	95	-	-	-	3
0808	Municipal	-	5	60	-	-	-	3
0809	Industrial	-	54	-	-	-	-	2
0810	El Troncal	-	57	180	-	-	-	3
0811	Las Américas	-	-	72	-	-	-	3
0812	Atanasio Girardot	-	1	150	-	-	-	3
0813	Santa Fe	-	-	123	-	-	-	3
0814	Chapinero	-	-	150	-	-	-	3
0815	Villa Colombia	-	-	233	-	-	-	3
0816	EL Trebol	-	-	98	-	-	-	3
0817	La Base	1	1	106	-	-	-	3
0818	Urbanización La Base	2	213	2	-	-	-	2
	Comuna 9	128	246	902	0	0	0	3
0901	Alameda	-	-	125	-	-	-	3
0902	Bretaña	-	-	165	-	-	-	3
0903	Junín	-	-	114	-	-	-	3
0904	Guayaquil	-	-	236	-	-	-	3
0905	Aranjuez	-	-	59	-	-	-	3
0906	Manuel María Buenaventura	-	-	50	-	-	-	3
0907	Santa Mónica Belalcázar	-	-	21	-	-	-	3

12.1.3 Distribución de lados de manzana según estrato, por barrio Diciembre 31 de 2003

Código	Barrio	Lados de manzanas por estratos						5 de 9
		1	2	3	4	5	6	Estrato Moda
0908	Belalcázar	-	25	130	-	-	-	3
0909	Sucre	128	80	1	-	-	-	1
0910	Barrio Obrero	-	141	1	-	-	-	2
Comuna 10		0	119	1,584	293	8	0	3
1001	El Dorado	-	-	56	-	-	-	3
1002	El Guabal	-	1	307	-	-	-	3
1003	La Libertad	-	-	63	-	-	-	3
1004	Santa Elena	-	30	139	-	-	-	3
1005	Las Acacias	-	-	42	-	-	-	3
1006	Santo Domingo	-	-	53	-	-	-	3
1007	Jorge Zawadsky	-	-	72	-	-	-	3
1008	Olímpico	-	-	-	87	-	-	4
1009	Cristóbal Colón	-	8	249	-	-	-	3
1010	La Selva	-	-	59	1	-	-	3
1011	Barrio Departamental	-	-	-	124	8	-	4
1012	Pasoancho	-	-	15	24	-	-	4
1013	Panamericano	-	-	119	1	-	-	3
1014	Colseguros Andes	-	-	17	56	-	-	4
1015	San Cristóbal	-	-	83	-	-	-	3
1016	Las Granjas	-	7	76	-	-	-	3
1017	San Judas Tadeo I	-	49	121	-	-	-	3
1018	San Judas Tadeo II	-	24	113	-	-	-	3
Comuna 11		5	524	1,360	1	0	0	3
1101	Barrio San Carlos	-	-	168	-	-	-	3
1102	Maracaibo	-	-	23	-	-	-	3
1103	La Independencia	-	-	255	-	-	-	3
1104	La Esperanza	-	1	45	-	-	-	3
1105	Urbanización Boyacá	-	11	34	-	-	-	3
1106	El Jardín	-	3	169	-	-	-	3
1107	La Fortaleza	-	31	83	-	-	-	3
1108	El Recuerdo	-	-	42	-	-	-	3
1109	Aguablanca	-	17	74	1	-	-	3
1110	El Prado	-	-	15	-	-	-	3
1111	20 de Julio	-	-	34	-	-	-	3
1112	Prados de Oriente	-	-	74	-	-	-	3
1113	Los Sauces	1	1	118	-	-	-	3
1114	Villa del Sur	-	-	110	-	-	-	3
1115	José Holguín Garcés	-	-	27	-	-	-	3
1116	León XIII	-	109	-	-	-	-	2
1117	José María Córdoba	-	-	25	-	-	-	3
1118	San Pedro Claver	-	101	-	-	-	-	2
1119	Los Conquistadores	4	96	-	-	-	-	2
1120	La Gran Colombia	-	29	-	-	-	-	2
1121	San Benito	-	58	-	-	-	-	2
1122	Primavera	-	67	64	-	-	-	2

12.1.3 Distribución de lados de manzana según estrato, por barrio

Diciembre 31 de 2003

		Lados de manzanas por estratos						6 de 9
Código	Barrio	1	2	3	4	5	6	Estrato
								Moda
Comuna 12		0	538	706	0	0	0	3
1201	Villanueva	-	59	-	-	-	-	2
1202	Asturias	-	68	-	-	-	-	2
1203	Eduardo Santos	-	67	-	-	-	-	2
1204	Barrio Alfonso Barberena A.	-	70	-	-	-	-	2
1205	El Paraíso	-	-	51	-	-	-	3
1206	Fenalco Kennedy	-	-	28	-	-	-	3
1207	Nueva Floresta del ICT	-	2	517	-	-	-	3
1208	Julio Rincón	-	32	6	-	-	-	2
1209	Doce de Octubre	-	16	27	-	-	-	3
1210	El Rodeo	-	223	-	-	-	-	2
1211	Sindical	-	1	62	-	-	-	3
1212	Bello Horizonte	-	-	15	-	-	-	3
Comuna 13		771	1,873	306	0	0	0	2
1301	Ulpiano Lloreda	-	106	-	-	-	-	2
1302	El Vergel	371	-	-	-	-	-	1
1303	El Poblado I	9	207	-	-	-	-	2
1304	El Poblado II	103	239	-	-	-	-	2
1305	Los Comuneros II Etapa	2	170	-	-	-	-	2
1306	Ricardo Balcázar	-	96	-	-	-	-	2
1307	Omar Torrijos	-	96	-	-	-	-	2
1308	El Diamante	4	233	-	-	-	-	2
1309	Lleras Restrepo	-	24	-	-	-	-	2
1310	Villa del Lago	11	6	217	-	-	-	3
1311	Los Robles	3	89	-	-	-	-	2
1312	Rodrigo Lara Bonilla	31	98	-	-	-	-	2
1313	Charco Azul	104	17	-	-	-	-	1
1314	Villablanca	4	63	-	-	-	-	2
1315	Calypso	1	-	76	-	-	-	3
1390	Yira Castro	1	68	3	-	-	-	2
1393	Lleras - Cinta larga	20	-	-	-	-	-	1
1394	Marroquín III	16	75	-	-	-	-	2
1395	Los Lagos	4	181	-	-	-	-	2
1397	Sector Laguna del Pondaje	82	24	-	-	-	-	1
1398	El Pondaje	5	53	-	-	-	-	2
1399	Sect. Asprosocial - Diamante	-	28	10	-	-	-	2
Comuna 14		1,891	881	0	0	0	0	1
1401	Alfonso Bonilla Aragón	371	-	-	-	-	-	1
1402	Alirio Mora Beltran	65	322	-	-	-	-	2
1403	Manuela Beltran	385	-	-	-	-	-	1
1404	Las Orquídeas	200	-	-	-	-	-	1
1405	José M. Marroquin II Etapa	169	198	-	-	-	-	2
1406	José M. Marroquin I Etapa	130	361	-	-	-	-	2

12.1.3 Distribución de lados de manzana según estrato, por barrio Diciembre 31 de 2003

								7 de 9
Código	Barrio	Lados de manzanas por estratos						Estrato Moda
		1	2	3	4	5	6	
1495	Puerta del Sol	72	-	-	-	-	-	1
1496	Los Naranjos I	73	-	-	-	-	-	1
1498	Promociones Populares B	312	-	-	-	-	-	1
1499	Los Naranjos II	114	-	-	-	-	-	1
Comuna 15		736	678	357	0	0	0	1
1501	El Retiro	217	-	-	-	-	-	1
1502	Los Comuneros I Etapa	58	164	-	-	-	-	2
1503	Laureano Gómez	160	-	-	-	-	-	1
1504	Vallado	11	324	-	-	-	-	2
1596	Ciudad Córdoba	1	35	357	-	-	-	3
1598	Mojica	289	126	-	-	-	-	1
1599	Bajos Ciudad Córdoba	-	29	-	-	-	-	2
Comuna 16		100	1,486	2	50	0	0	2
1601	Mariano Ramos	4	470	-	-	-	-	2
1602	República de Israel	2	304	-	-	-	-	2
1603	Unión de Vivienda Popular	4	321	-	-	-	-	2
1604	Antonio Nariño	90	326	-	-	-	-	2
1605	Brisas del Limonar	-	65	-	-	-	-	2
1697	Ciudad 2000	-	-	1	50	-	-	4
1698	La Alborada	-	-	1	-	-	-	3
Comuna 17		0	27	320	308	797	412	5
1701	La Playa	-	-	10	-	-	-	3
1702	Primero de Mayo	-	-	-	89	10	-	4
1703	Ciudadela Comfandi	-	-	212	1	-	-	3
1704	Urbanización Ciudad Jardín	-	-	-	-	18	103	6
1705	Ciudad Universitaria	-	-	-	-	-	-	-
1706	Club Campestre	-	-	-	-	-	1	6
1774	Caney	-	-	-	97	80	-	4
1775	Lili	-	-	-	1	5	160	6
1776	Ciudadela Campestre	-	-	-	-	3	20	6
1778	Santa Anita - La Selva	-	-	-	6	73	-	5
1780	El Ingenio	-	-	-	-	115	98	5
1781	Mayapan - Las Vegas	-	-	2	-	62	-	5
1782	Las Quintas de Don Simón	-	-	-	1	32	-	5
1783	Ciudad Capri	-	-	-	43	147	-	5
1784	La Hacienda	-	1	1	2	19	-	5
1785	Los Portales - Nuevo Rey	-	-	1	1	29	-	5
1786	Cañaverales - Los Samanes	-	9	75	5	1	-	3
1787	El Limonar	-	4	18	18	-	-	3
1788	Bosques del Limonar	-	-	-	35	3	-	4
1789	El Gran Limonar - Cataya	-	-	-	1	105	-	5
1790	El Gran Limonar	-	-	-	2	64	-	5

12.1.3 Distribución de lados de manzana según estrato, por barrio Diciembre 31 de 2003

								8 de 9
Código	Barrio	Lados de manzanas por estratos						Estrato Moda
		1	2	3	4	5	6	
1791	Unicentro Cali	-	-	1	-	10	-	5
1792	Parcelaciones Pance	-	-	-	-	-	13	6
1793	Ciudadela Pasoancho	-	-	-	-	3	-	5
1794	Prados del Limonar	-	1	-	6	1	1	4
1796	Urbanización San Joaquín	-	-	-	-	17	-	5
1797	Urbanización Río Lili	-	12	-	-	-	16	6
Comuna 18		488	475	554	14	0	0	3
1801	Buenos Aires	-	2	51	-	-	-	3
1802	Barrio Caldas	-	-	100	-	-	-	3
1803	Los Chorros	1	11	26	11	-	-	3
1804	Meléndez	-	-	71	2	-	-	3
1805	Los Farallones	-	-	32	-	-	-	3
1807	Francisco Eladio Ramírez	-	-	99	-	-	-	3
1808	Prados del Sur	6	92	-	-	-	-	2
1809	Horizontes	-	-	20	-	-	-	3
1810	Mario Correa Rengifo	8	59	-	-	-	-	2
1811	Lourdes	-	75	-	-	-	-	2
1812	Colinas del Sur	-	-	20	-	-	-	3
1813	Alfárez Real	-	-	27	-	-	-	3
1814	Nápoles	-	-	60	-	-	-	3
1815	El Jordán	19	109	1	-	-	-	2
1816	Cuarteles Nápoles	-	-	-	-	-	-	-
1896	Sector Meléndez	-	-	44	1	-	-	3
1897	Sector Alto Jordán	108	41	0	-	-	-	1
1898	Alto Nápoles	346	86	3	-	-	-	1
Comuna 19		18	67	98	890	894	90	5
1901	El Refugio	-	4	-	123	4	-	4
1902	La Cascada	-	-	-	14	17	-	5
1903	El Lido	-	-	-	27	66	-	5
1904	Urbanización Tequendama	-	-	-	9	98	-	5
1905	Barrio Eucarístico	-	-	-	118	7	-	4
1906	San Fernando Nuevo	-	-	-	26	54	-	5
1907	Urbanización Nueva Granada	-	-	-	40	20	-	4
1908	Santa Isabel	-	4	4	35	33	1	4
1909	Bellavista	11	32	31	-	9	7	2
1910	San Fernando Viejo	-	-	27	28	147	-	5
1911	Miraflores	-	-	11	34	14	-	4
1912	3 de Julio	-	-	-	36	26	-	4
1913	El Cedro	-	-	10	102	-	-	4
1914	Champagnat	-	-	3	89	-	-	4
1915	Urbanización Colseguros	-	-	4	111	-	-	4
1916	Los Cambulos	-	-	2	45	32	-	4
1917	El Mortíñal	6	25	-	-	-	-	2
1918	Urbanización militar	-	-	-	6	5	-	4

12.1.3 Distribución de lados de manzana según estrato, por barrio Diciembre 31 de 2003

Código	Barrio	Lados de manzanas por estratos						9 de 9
		1	2	3	4	5	6	Estrato Moda
1919	Cuarto de Legua - Guadalupe	-	-	-	-	39	-	5
1920	Unidad Deportiva Panamericana	-	-	-	-	-	-	-
1921	Nueva Tequendama	-	-	-	3	101	-	5
1922	Camino Real - J. Borrero S.	-	-	5	19	41	-	5
1923	Camino Real - Los Fundadores	-	-	-	6	16	-	5
1982	Santa Barbara	-	-	-	-	1	3	6
1983	Tejares - Cristales	-	-	-	-	1	64	6
1984	Unidad Res. Santiago de Cali	-	-	-	4	1	-	4
1985	Unidad Res. El Coliseo	-	-	-	2	-	-	4
1988	Cañaveral - Seguros Patria	-	-	-	10	75	-	5
1992	Cañaveral	-	-	-	-	5	15	6
1994	Pampa Linda	-	-	-	2	73	-	5
1995	Sector Cañaveral - Guadalupe	-	1	1	1	9	-	5
1997	Sector Bosque Municipal	1	1	-	-	-	-	1
1999	U. Dep. A. Galindo - Plaza Toros	-	-	-	-	-	-	-
Comuna 20		1,444	230	52	0	0	0	1
2001	El Cortijo	2	11	-	-	-	-	2
2002	Belisario Caicedo	-	1	46	-	-	-	3
2003	Siloé	497	139	-	-	-	-	1
2004	Lleras Camargo	396	-	-	-	-	-	1
2005	Belén	104	54	5	-	-	-	1
2006	Brisas de Mayo	227	7	-	-	-	-	1
2007	Tierra Blanca	52	-	-	-	-	-	1
2008	Pueblo Joven	57	-	-	-	-	-	1
2097	Cementerio - Carabineros	1	1	-	-	-	-	1
2098	Venezuela - Urb. Cañaveral	22	17	1	-	-	-	1
2099	La Sultana	86	-	-	-	-	-	1
Comuna 21		1,057	235	0	0	0	0	1
2101	Pizamos I	96	-	-	-	-	-	1
2103	Calimio Desepez	158	56	-	-	-	-	1
2104	El Remanso	133	-	-	-	-	-	1
2105	Los Líderes	33	-	-	-	-	-	1
2106	Desepez Invicali	216	-	-	-	-	-	1
2107	Compartir	90	92	-	-	-	-	2
2108	Talanga	154	-	-	-	-	-	1
2194	Villamercedes I-Villa Luz-Las Garzas	72	-	-	-	-	-	1
2195	Pizamos III - Las Dalías	48	-	-	-	-	-	1
2197	Ciudadela del Río - CVC	57	87	-	-	-	-	2

FUENTE: Subdirección de Desarrollo Integral / DAP

12.2 ESTRATIFICACION SOCIOECONOMICA RURAL

12.2.1 Distribución de viviendas según estrato, por vereda o centro poblado Diciembre 31 de 2003

1 de 2

Código	Vereda, centro poblado o sector	Estrato			Total Viviendas
		1	2	3	
	TOTAL	863	1,031	154	1,971
5100	Navarro	105	52	0	157
5101	Navarro (Cabecera)	51	25	-	76
5101	Inspección de Policía	14	9	-	23
5101	Paso de la Barca	40	18	-	58
5200	EL Hormiguero	218	274	20	512
5201	El Hormiguero (Cabecera)	189	135	-	324
5204	Flamenco	-	74	20	94
5205	Cascajal I	5	22	-	27
5205	Cascajal II	3	19	-	22
5206	Pizamos	21	24	-	45
5300	Pance	13	35	6	54
5301	La Vorágine	5	15	4	24
5302	Pance (Cabecera)	8	20	2	30
5400	La Buitrera	180	201	13	394
5402	El Crucero - Los Mangos	36	31	1	68
5406	Los Cerros	29	36	-	65
5407	El Portento	2	23	4	29
5407	Las Palmas	75	72	5	152
5412	Pueblo Nuevo	38	39	3	80
5500	Villacarmelo	4	12	0	16
5501	Villacarmelo (Cabecera)	4	12	-	16
5700	Pichindé	4	53	15	72
5701	Pichindé (Cabecera)	4	53	15	72
5800	La Leonera	6	46	4	56
5801	La Leonera (Cabecera)	6	46	4	56

12.2.1 Distribución de viviendas según estrato, por vereda o centro poblado
Diciembre 31 de 2003

2 de 2

Código	Vereda, centro poblado o sector	Estrato			Total Viviendas
		1	2	3	
5900	Felidia	17	65	13	95
5904	Felidia (Cabecera)	17	65	13	95
6000	El Saladito	4	28	42	74
6001	El Saladito (Cabecera)	4	28	42	74
6100	La Elvira	3	26	11	40
6101	La Elvira (Cabecera)	3	26	11	40
6200	La Castilla	19	2	0	21
6204	Montañitas	19	2	-	21
6400	Montebello	95	116	18	229
6401	Brisas de Montebello	71	3	-	74
6403	Campoalegre	24	113	18	155
6500	Golondrinas	145	70	6	221
6501	Golondrinas (Cabecera)	1	14	-	15
6501	El Filo	13	9	-	22
6501	La Fragua	25	19	2	46
6505	San Isidro	5	13	-	18
6597	Normandía - La Ermita	17	9	4	30
6598	Cerro de las Tres Cruces	84	6	-	90

FUENTE : Subdirección de Desarrollo Integral / DAP

NOTA : Los Centros Poblados estratificados, según la metodología tipo III de Planeación Nacional, son los de más de 20 viviendas continuas y menos de 3,000 habitantes

12.2.2 Distribución de viviendas según estrato, por centro poblado especial
Diciembre 31 de 2003

Código	Barrio	Viviendas por estrato						Lote	Estrato Moda
		1	2	3	4	5	6		
5321	Parcelación Chorro de Plata	-	1	8	41	22	10	24	4

FUENTE: Subdirección de Desarrollo Integral / DAP