

Plan de Fortalecimiento de Registros Administrativos

Formulación e Implementación
Departamento Administrativo de Planeación
Municipal
2016 - 2017



Contenido

- Origen del PFRA
- Qué es un Registro Administrativo (RA)
- Importancia de los RA
- Metodología para la formulación del PFRA
- Fase 1: Selección
- Registros seleccionados
- Fase 2: Diagnóstico
- Resultados del diagnóstico
- Elaboración del Plan
- Implementación 2017



ORIGEN DEL PFRA



C1. Fortalecimiento metodológico y técnico de los PPI

OBJETIVO



1.4: Preparar y fortalecer los **Registros Administrativos** para convertirse en fuente de estadísticas de gestión y de aspectos demográficos y misionales de la administración municipal.



C2. Aspectos jurídicos

PET

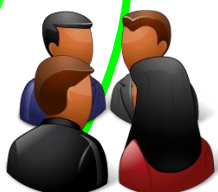

C3. Coordinación institucional



C4. Capacidad estadística

ACCIÓN



1.4.1 Acción: Implementar un Plan de Fortalecimiento de Registros Administrativos.

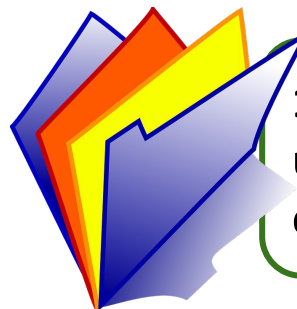

¿Qué es un Registro Administrativo?



Mecanismo que recoge información sobre una acción sujeta a regulación o control que recaba una oficina en el Ejercicio de funciones públicas y que resulta de necesidades fiscales, tributarias u otras, creado con la finalidad de viabilizar la administración de los programas de gobierno o para fiscalizar el cumplimiento de obligaciones legales de la sociedad”. DANE (2014).

IMPORTANCIA DE LOS RA



Alternativa para atender las necesidades de información:

- Seguimiento a planes y proyectos
- Toma de decisiones
- Difusión de datos
- Transparencia

METODOLOGÍA PARA LA FORMULACIÓN DEL PFRA

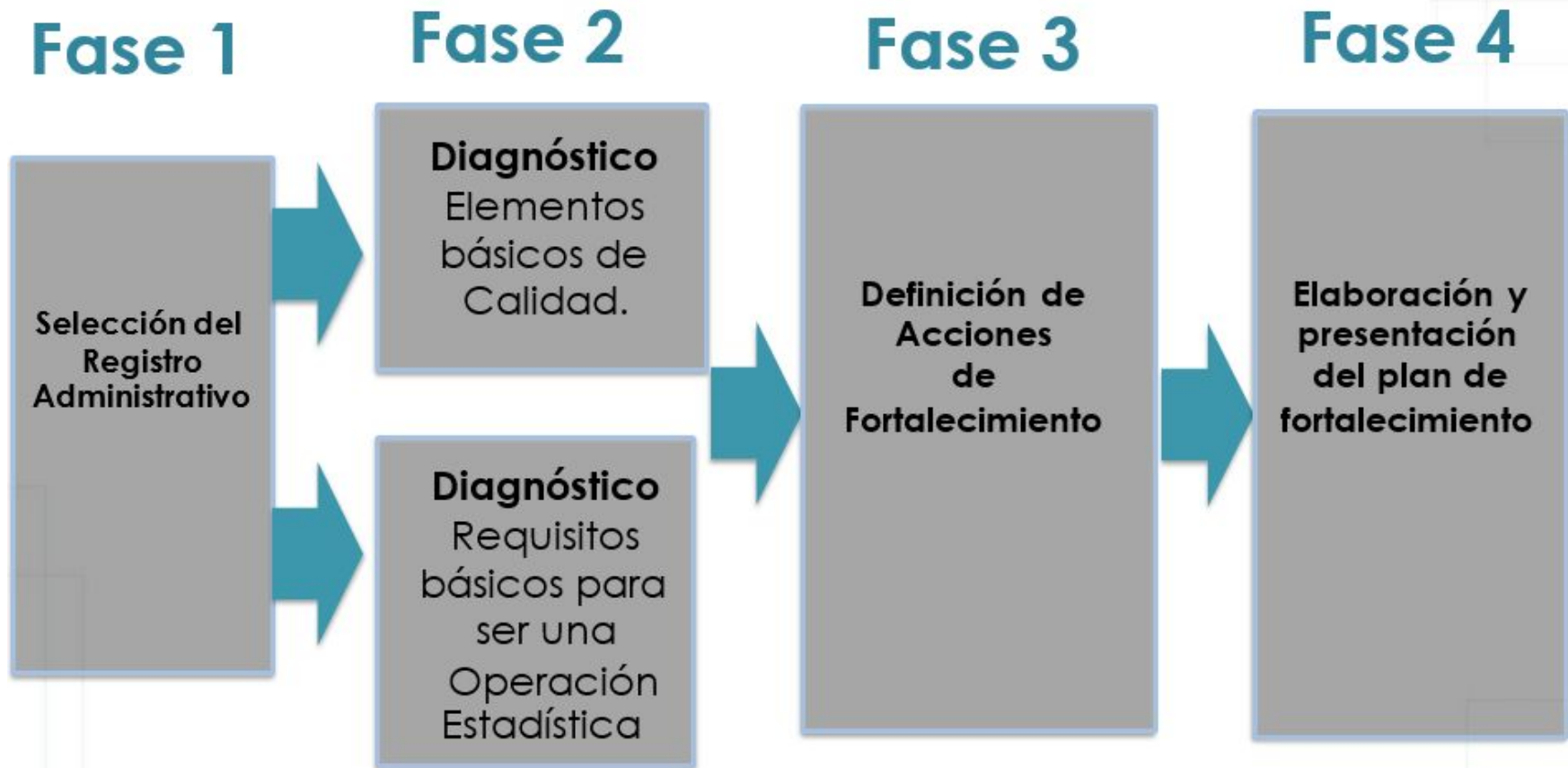

FASE 1. SELECCIÓN

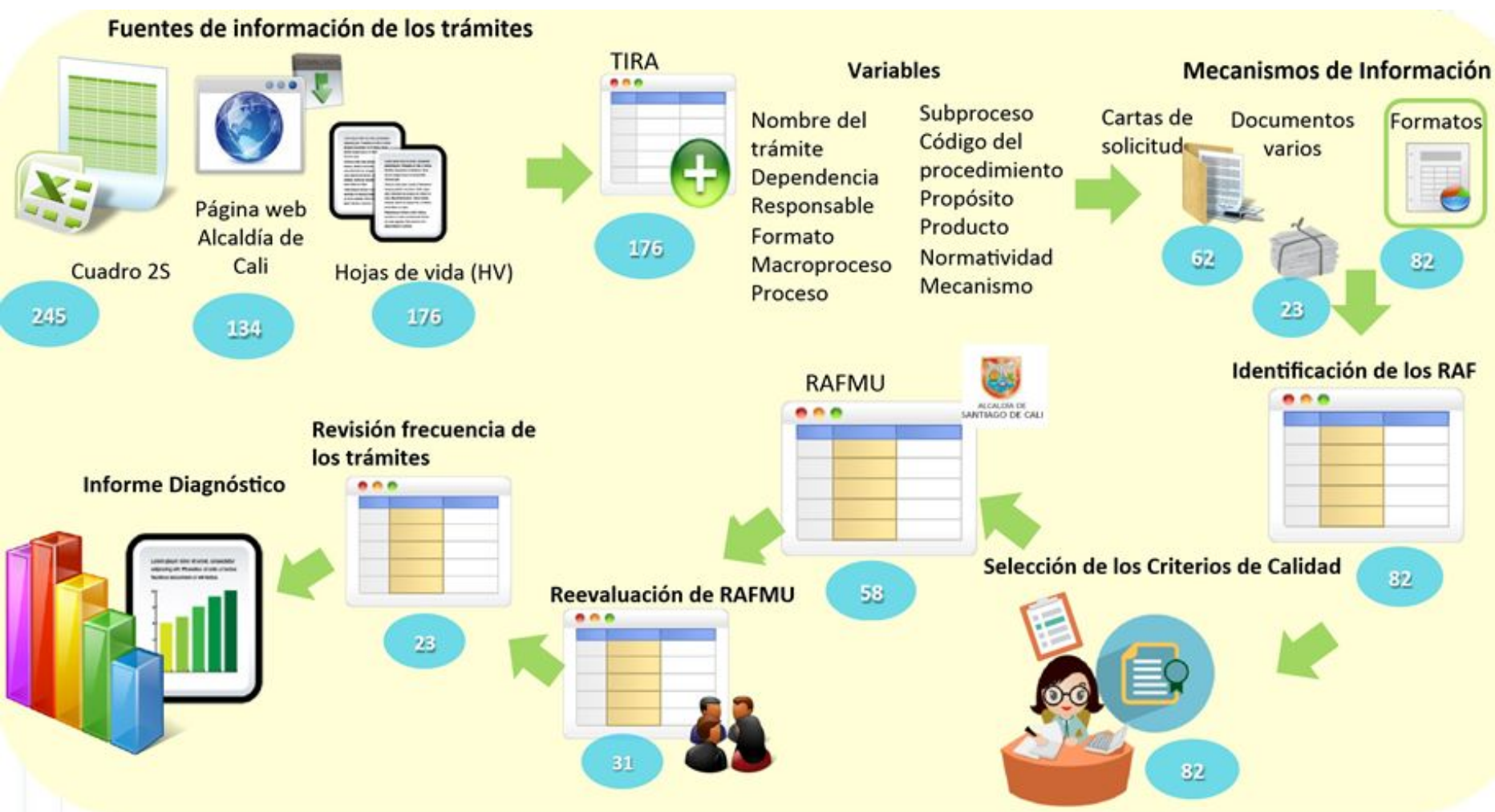

REGISTROS SELECCIONADOS

No.	REGISTRO ADMINISTRATIVO	ORGANISMO	SUBDIRECCIÓN - SUB SECRETARÍA
1	Registro de aprovechamiento forestal de árboles aislados	DAGMA	Gestión de calidad ambiental
2	Registros de extensión de horarios y operación de equipos en horarios restringidos	DAGMA	Gestión de calidad ambiental
3	Registro de la declaración privada del impuesto de industria y comercio	DAHM	Impuestos y Rentas
4	Registro de inscripción o cancelación de obras físicas en los predios con propiedad horizontal y no propiedad horizontal	DAHM	Catastro
5	Registro de contribuyentes al régimen simplificado del Impuesto de Industria y Comercio	DAHM	Impuestos y Rentas
6	Registro de bienes de uso público intervenidos	DAPM	Espacio público y ordenamiento urbanístico
7	Registro de intervención y ocupación del espacio público para la provisión de servicios públicos y TICS	DAPM	Espacio público y ordenamiento urbanístico
8	Registro de uso del suelo	DAPM	Espacio público y ordenamiento urbanístico
9	Registro de delineamiento urbano con línea de demarcación	DAPM	Espacio público y ordenamiento urbanístico
10	Registro de espectáculos públicos de las artes escénicas en escenarios no habilitados	DAPM	Espacio público y ordenamiento urbanístico
11	Registro de intervenciones físicas a los bienes de interés cultural	SC	Patrimonios, Bibliotecas e infraestructura cultural
12	Registro de reconocimiento de clubes deportivos y promotores	SDR	Fomento
13	Registro de concepto Sanitario	SSP	Salud Ambiental / UESA (Unidades ejecutoras de salud ambiental)
14	Registro para adelantar actividades de construcción y enajenación de inmuebles destinados a vivienda	SVSH	Gestión de Suelo y Oferta de vivienda
15	Registro de legalización de predios	SVSH	Mejoramiento Integral y legalización

FASE 2. DIAGNÓSTICO



RESULTADOS DEL DIAGNÓSTICO



1

Pocos funcionarios fortalecidos en el diseño y construcción de una operación estadística basada en Registros Administrativos

2

Baja documentación técnica y de sistemas y pocos funcionarios fortalecidos en la elaboración de dicha documentación.

3

Pocos registros con reglas de validación y consistencia adecuadas, técnicas de imputación, indicadores de cobertura, análisis de coherencia y tendencias.

4

Pocos registros administrativos con una base de datos implementada

5

Pocos usuarios de la información y medios de difusión identificados

FASE 3. ELABORACIÓN DEL PLAN

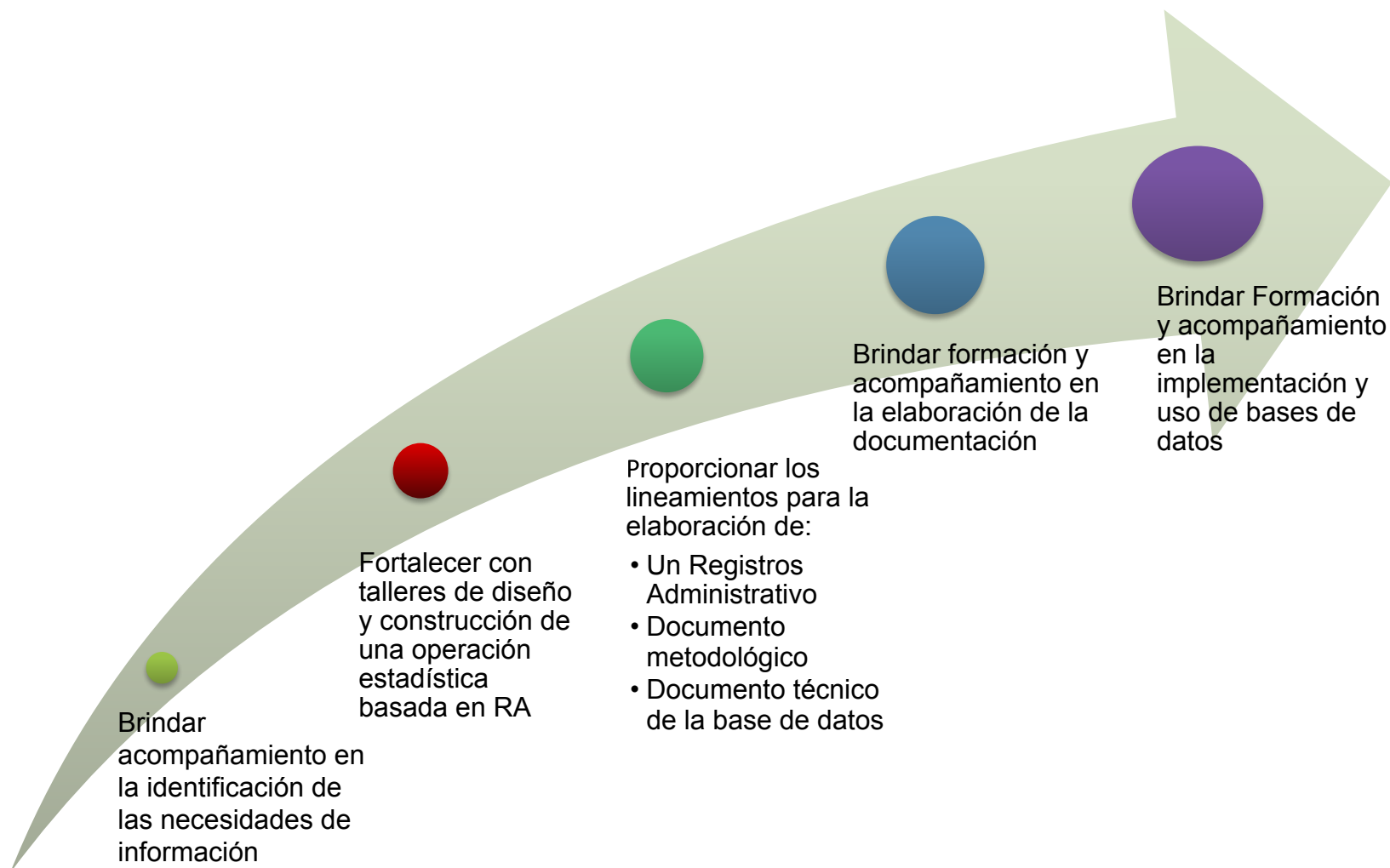

IMPLEMENTACIÓN PFRA 2017

PFRA 2017

Fortalecer la formación en estadística en el personal de la Administración Municipal responsable de los RA

Acompañamiento para la identificación de necesidades de información

- 15 fichas técnicas de los Registros Administrativos

Brindar los lineamientos para la formulación, implementación y evaluación de la producción de información para uso estadístico procedente de RA

Fortalecimiento en el diseño temático estadístico de una OE basada en RA

- Presentación de divulgación de la implementación del PFRA

Lineamientos para el diseño de una OE

- 3 guías para el diseño de una OE

Inventario de RA actualizado

- Inventario de RA actualizado con estado de automatización
- Preselección de funcionarios para capacitaciones Univalle

Optimizar la organización de las actividades relacionadas con los RA

Elaboración del documento guía para la estructura funcional de los RA

- Plantilla de la estructura funcional elaborada

Elaboración del documento guía para el plan de trabajo de los RA

- Plantilla del plan de trabajo elaborado



**ALCALDÍA DE
SANTIAGO DE CALI**



@alcaldiadecali



/alcaldiadecali



/AlcaldiadeCaliTV