ACTA No. 4173.020.14.55.103	FECHA:	09/mar/2022
	HORA INICIAL:	09:30 am
	HORA FINAL:	10:00 am
OBJETIVO: Realizar Fortalecimiento a las Capacidades Comunitarias a grupo de adulto mayor Fundación para el Adulto Mayor Torre Fuerte comuna 14 modulo Control Social.	LUGAR: Carrera 26j 3 # 116 - 25	

ASISTENTES: Oscar Eduardo Huaza Congo - contratista - contratista, José Fernando Montoya – contratista, Deiby Alexander Tenorio - contratista, Jhon Jairo Andrade - fundación para el adulto mayor Torre Fuerte. (Ver Listado de Asistencia).

AUSENTES: N/A

INVITADO: N/A

ORDEN DEL DÍA:

1. Presentación de los contratistas
2. fortalecimiento en las capacidades comunitarias en control social
3. Intervención de los asistentes
4. Recomendaciones u observaciones

.
DESARROLLO:

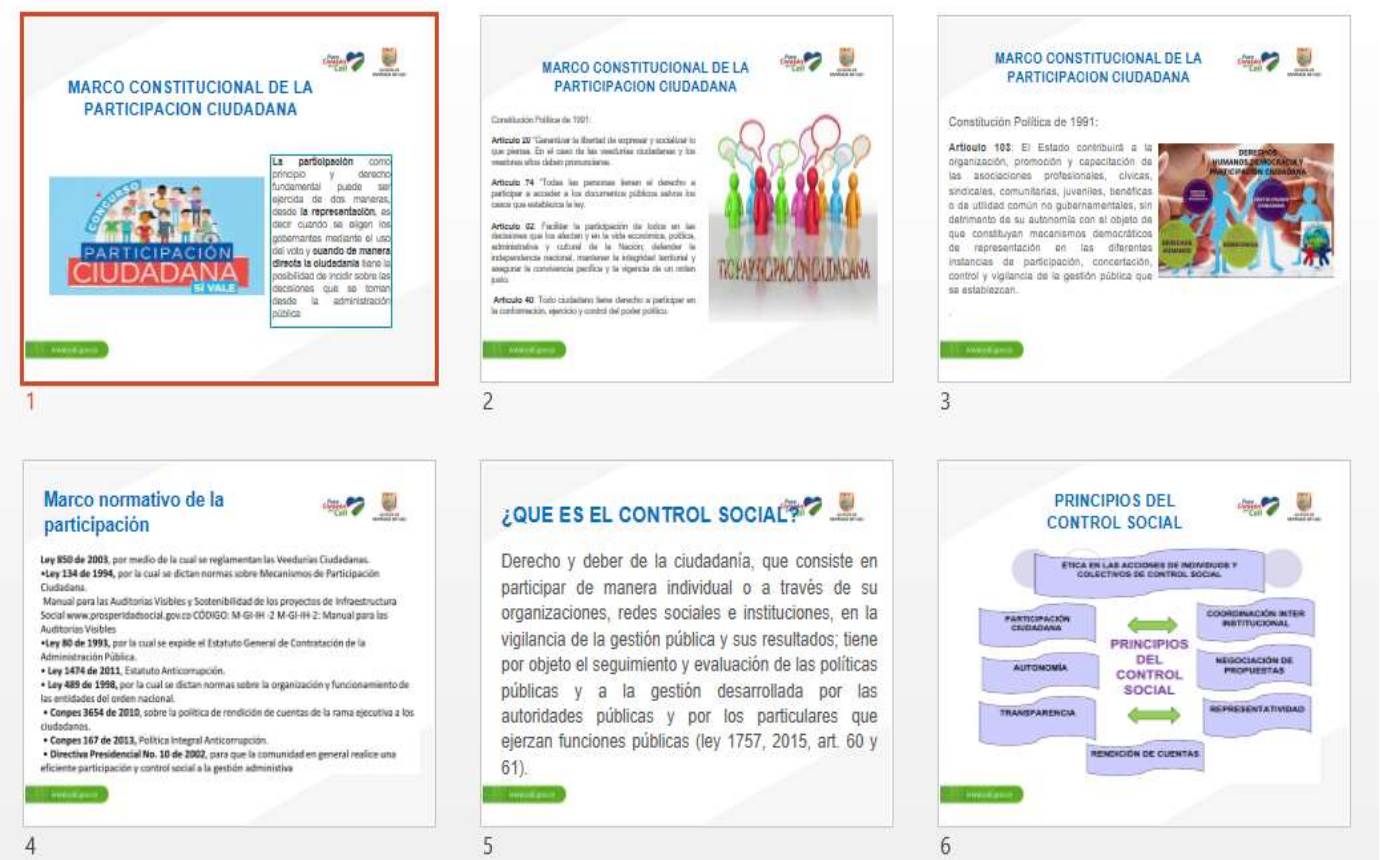
1. El contratista y líder de grupo de valor adulto mayor de la secretaria de desarrollo territorial y participación ciudadana, presento al equipo de trabajo y el cual lo componen los contratista José Fernando Montoya y Deiby Alexander Tenorio y agrace a los asistentes por haber asistido a la jornada de fortalecimiento de las capacidades comunitaria en control social y en el cual se abordaran lo siguientes temas:

2. Control social

- ¿Qué es el control social?
- Principios del control social

Este documento es propiedad de la Administración Central del Distrito de Santiago de Cali. Prohibida su alteración o modificación por cualquier medio, sin previa autorización del Alcalde.

- ¿Cómo se puede participar en control social?
- ¿Cómo podemos hacer control social?
- ¿Qué son las veedurías ciudadanas?
- Objetivos de las veedurías ciudadanas
- Constitución e inscripción de las veedurías ciudadanas



Este documento es propiedad de la Administración Central del Distrito de Santiago de Cali. Prohibida su alteración o modificación por cualquier medio, sin previa autorización del Alcalde.



7



8



9



10



11



12



13



14



15



16



17



18

Este documento es propiedad de la Administración Central del Distrito de Santiago de Cali. Prohibida su alteración o modificación por cualquier medio, sin previa autorización del Alcalde.





Este documento es propiedad de la Administración Central del Distrito de Santiago de Cali. Prohibida su alteración o modificación por cualquier medio, sin previa autorización del Alcalde.



3. El contratista Oscar Eduardo Huaza Congo indico a los asistente la importancia de realizar el debido proceso de un control social así como definir los parámetros que serán objeto de dicho proceso a lo cual agregó uno de los elementos más importante para su ejecución y la cual se encuentra sustentada en la ley 1712 del 2014 (ley de transparencia y acceso a la información pública). Esta ley permite que los ciudadanos de manera individual o colectiva, pueda solicitar a las entidades gubernamentales y no gubernamentales, información detallada de interés general para lograr realizar de manera más efectiva el ejercicio de control social a través de la presentcion de contratos u otros documentos físicos.

por otro lado, el contratista hace énfasis que el ejercicio de control social además de posibilitar al ciudadano conocer y vigilar las acciones de las entidades publican en el territorio tambien permite garantizar que los recursos monetarios y humanos sean bien empleados

Este documento es propiedad de la Administración Central del Distrito de Santiago de Cali. Prohibida su alteración o modificación por cualquier medio, sin previa autorización del Alcalde.

durante la ejecución sean empleados de la mejor manera y que del mismo modo mejore las condiciones de vida de la comunidad adulta mayor y en general.

los asistentes expusieron que les parece importante conocer la normatividad, derechos y deberes de las personas mayores y ciudadanos respecto a cómo se debe realizar el control y vigilancia del uso y distribución de los recursos públicos que se invierten en la comuna 14 pero alegan que no han contado con la suficiente asistencia por parte de los organismos de administración publica debido a que algunos de los adultos que se encuentran dentro de la fundación no cuentan con una identificación física, además e no recibir asistencia de personal de salud calificado que realice visitas programas para ayudar a mejorar la calidad de vida de los abuelos e condición de abandono.



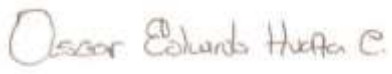
Este documento es propiedad de la Administración Central del Distrito de Santiago de Cali. Prohibida su alteración o modificación por cualquier medio, sin previa autorización del Alcalde.

Los asistentes solicitan le equipo de grupo de valor adulto mayor de la Subsecretaria de promoción y fortalecimiento de la participación se puedan contactar con los organismos competentes de la administración distrital para poder llevar más ofertas para los adultos mayores en condicione de abandono y puedan contar con asistencia periódica de personal de salud dela secretaria de salud pública en la fundación para el adulto mayor torre fuerte.

OBSERVACIONES GENERALES (Propuestas, Cambios y/o Adiciones):

TAREAS Y COMPROMISOS ESTABLECIDOS EN ESTA REUNION		
QUÉ HACER	RESPONSABLE	FECHA COMPROMISO
Realizar realizar acta de Fortalecimiento a las Capacidades Comunitarias a grupo de adulto mayor Sueños Felices barrio Ciudad Córdoba comuna 15 modulo Control Social.	Oscar Eduardo Huaza Congo	09/mar/2022

Firmas (responsables)





OSCAR EDUARDO HUAZA CONGO
Contratista
Subsecretaría de Promoción y Fortalecimiento a la Participación

JOSE FERNANDO MONTOYA
Contratista
Subsecretaria de Promoción y Fortalecimiento a la Participación

NOTA: Se anexa listado de asistencia compuesto por un (1) folio.

Elaboró: Oscar Eduardo Huaza Congo – contratista
Revisó: José Fernando Montoya – contratista

Este documento es propiedad de la Administración Central del Distrito de Santiago de Cali. Prohibida su alteración o modificación por cualquier medio, sin previa autorización del Alcalde.

ALCALDÍA DE SANTIAGO DE CALI GESTIÓN TECNOLÓGICA Y DE LA INFORMACIÓN Y GESTIÓN DOCUMENTAL	MODELO INTEGRADO DE PLANEACIÓN Y GESTIÓN (MIPG) LISTADO DE ASISTENCIA	MAGT04.03.P003.F007 VERSIÓN: 002

ACTA DE REUNIÓN N° 4173.020.14.55.103

FECHA: 09 mayo 2022
HORA INICIAL: 09:30 am
HORA FINAL: 10:00 am

OBJETIVO: Realizar fortalecimiento a las capacidades comunitarias a grupo de adulto mayor fundadores para el adulto mayor fortaleciendo semana 14 modulo control social

LUGAR: Carrera 26 78 #116-76

ASISTENTES

N°	Nombre	Organismo/Entidad	Teléfono	Correo Electrónico	Firma
1	Juan Jairo Andrade	Dire Fuerte	3012576157		
2	Bernabe rentaria	Torre fuerte			
3	Hilciadi Garcia	Torre fuerte	4428016		
4	Gustavo Cifuentes	Torre fuerte			
5	Alejandro mejia	Torre fuerte			
6	Fausto Arnulfo	Torre fuerte			
7	Aspanlla G.I	Torre fuerte			
8	Alexander V.	Torre fuerte			
9	Ramiro Ruiz	Torre fuerte	3330478.		
10	Alberto Caballero	Torre fuerte			
11	Faiber Montoya	Torre fuerte			
12	Jesus Llanos	Torre fuerte			
13	Pablo Quintero	Torre fuerte			
14	Esteban Morales	Torre fuerte	3502338		
15	Jose Rubio.	Torre fuerte			
16	Carlos A. Escobar	Torre fuerte			
17	Jhon. Reynoso	Torre fuerte			
18	Evaristo Lopez	Torre fuerte			
19	Jimy Arley Garcia	Torre fuerte	3155013648		
20	Jairo Castillo Castillo	Torre fuerte	3172556561		
21	Jair Arroyo.	Torre fuerte			
22	Fredy Mesa	Torre fuerte			

CamScanner

ALCALDÍA DE SANTIAGO DE CALI GESTIÓN TECNOLÓGICA Y DE LA INFORMACIÓN GESTIÓN DOCUMENTAL	MODELO INTEGRADO DE PLANEACIÓN Y GESTIÓN (MIPG) LISTADO DE ASISTENCIA	MAGT04.03.P003.F007 VERSIÓN: 002

ACTA DE REUNIÓN Nº 4139.020.14.55.103

FECHA: 09 MARZO 2022
HORA INICIAL: 09.30 am
HORA FINAL: 10:00 am
LUGAR: Carrera 26 # 3 #116-25

OBJETIVO: Realizar fortalecimiento a las capacidades comunitarias a grupos de adultos mayor Fundación para el adulto mayor Torre Fuerte comuna 14 modulo control social

ASISTENTES

Nº	Nombre	Organismo/Entidad	Teléfono	Correo Electrónico	Firma
22	Jesus Mosquera	Torre Fuerte	3147662274	jesusmosquera@hotmail.com	
23	Daiby A. Tenorio	SDTYPC	3147864404	daibytenorio@yahoo.es	
24	Oscar E. Hoyos C.	SDTYPC	3147668116	direccion.pqrhoyos@gmail.com	
25	Emerson Valencia Potes	Torre Fuerte			
26	Wilber Salazar	Torre Fuerte			
27	Jose Alexander Sabogal	Torre Fuerte			
28	Julian Alexander Mendoza	Torre Fuerte			
29	Fabian Valderrama	Torre Fuerte			
30	Oscar Valencia	Torre Fuerte			
31	Jose Maria Guevara	Torre Fuerte			
32	Jesus Felix Nieto	SDTYPC.	310-7711172	Jesusfeliznieto1@gmail.com	

Este documento es propiedad de la Administración Central del Distrito de Santiago de Cali. Prohibida su alteración o modificación por cualquier medio, sin previa autorización del Alcalde.

CamScanner