

Tabla de Contenido

- 1 caracterización del Corregimiento de Felidia
- 1.1 Ubicación Geográfica
- 1.2 Población
- 2 identificación de problemas
- 3. Siniestralidad

1.. Caracterización del Corregimiento de Felidia

Felidia es un corregimiento ubicado al occidente de Cali. Limita al oriente con el corregimiento El Saladito, al norte con el municipio de Dagua, al sur con el corregimiento de La Leonera, y al occidente con el municipio de Buenaventura.

El corregimiento de Felidia está compuesto por las veredas: Felidia (cabecera), Santa Elena, La Esperanza, Las Nieves, El Diamante, El Cedral, La Soledad.

1.1 Ubicación Geográfica

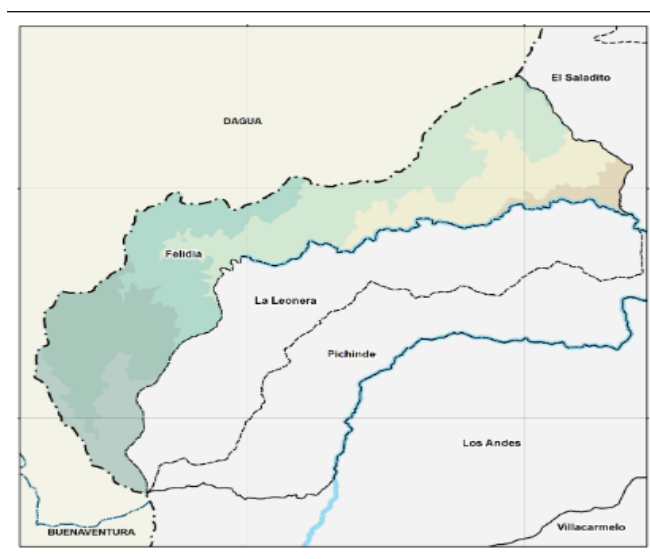

Fuente: Departamento Administrativo de Planeación Municipal

1.2 Población: 1.346 Habitantes

Medios de Transporte: vehículo particular, motocicleta- Bicicleta, Transporte Publico la chiva con la empresa la Sultana y busetas de la misma empresa.

Grupos de valor:

Una Junta Administradora Local

Siete Juntas De Acción Comunal

Grupo de Cultura Ciudadana (Baila la Comuna)

2. Identificación del problema

En el corregimiento de Felidia se presenta congestión vehicular los fines de semana con la vista que realizan los ciudadanos al territorio al dejar sus vehículos estacionados sobre la vía principal generando un riesgo para peatones que no cuentan con andenes y para conductores que transitan por la vía. Por otra parte, la falta de señalización y demarcación en la vía principal ocasiona aumento en la siniestralidad.

Identificación del problema	Causas	Consecuencias
Deficiencia en la Movilidad Vial Sostenible	Deficiente cultura ciudadana por parte de los actores viales.	*Congestión vehicular, ocupación del espacio público, en especial los fines de semana y festivos. *Aumento de la agresividad por parte de los conductores que visitan ael territorio los fines de semana. *Irrespeto a las normas de transito y a la autoridad de transito.
	Falta demarcación y señalización de las vías principales, secundarias ,zonas escolares, zona hospitalarias	*Percepción de abandono de la institucionalidad. *Aumento de la siniestralidad.
	La falta de operativos de control por parte de la autoridades.	* Las calles son utilizadas como parqueaderos de motocicletas, carros particulares especialmente los fines de semana, impidiendo la libre movilidad de los peatones y conductores por la vía.

3.Siniestralidad

59 Felidia	Solo Daños	Lesiones	Siniestros Fatales	Total
2018	4	4	0	8
2019	3	7	0	10
2020	4	4	1	9
2021	4	2	0	6
2022	4	1	0	5
Total	19	18	1	38