

ANÁLISIS DE EVENTOS DE TRÁNSITO



BOLETÍN SEMANAL

Semana 25

20 al 26 de junio de 2021

Secretaría de Movilidad

**Observatorio de Movilidad
Sostenible y Seguridad Vial**

¡Nuestra prioridad, proteger su vida!



[http://www.cali.gov.co/movilidad/publicaciones/140106/
observatorio-de-seguridad-vial-y-movilidad-sostenible/](http://www.cali.gov.co/movilidad/publicaciones/140106/observatorio-de-seguridad-vial-y-movilidad-sostenible/)



Siniestralidad



Mortalidad



Infracciones



SINIESTRALIDAD

Siniestralidad por eventos de tránsito en Cali 01 de enero al 27 de junio

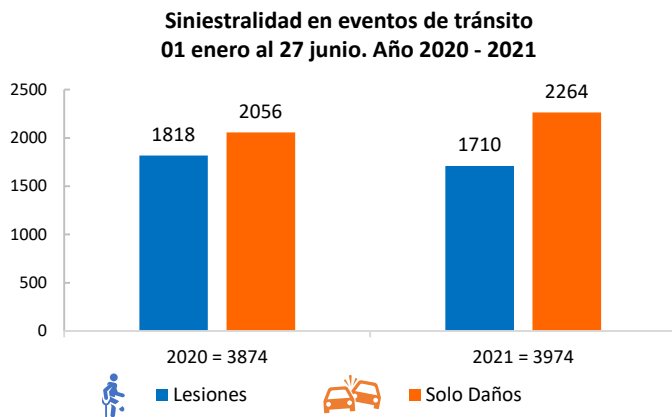

* Al comparar el año 2021 con el 2020, se evidencia un aumento de 100 casos equivalente al 2,6% en cantidad de siniestros por eventos de tránsito.

* Y una reducción en lesionados de 108 casos, es decir, -5,9%

Distribución de la siniestralidad según tipo Semana 25

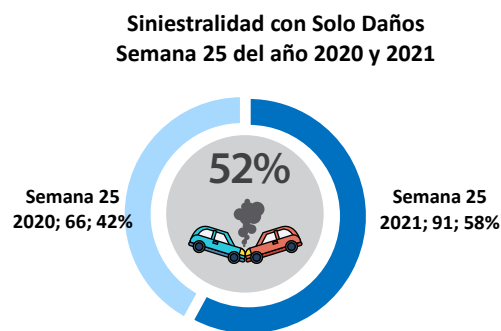
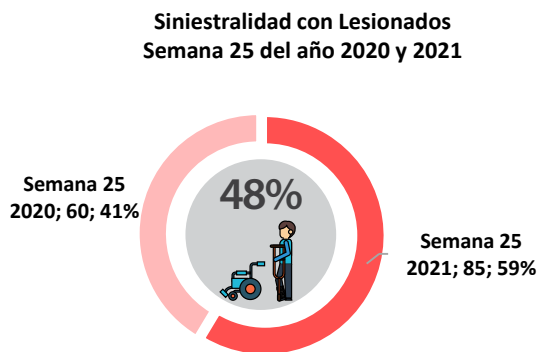

Fuente: Los datos de siniestralidad por eventos de tránsito se obtienen de la plataforma ALAT, de la cual se tiene en cuenta los casos confirmados por los agentes de tránsito (Choques con lesionados, Volcamientos, Atropellos, Caída de ocupantes y Solo daños). Datos procesados en el Observatorio de Movilidad Sostenible y Seguridad Vial.

**Exporte ALAT realizado el 28/06/2021 hora: 08:00 am

Día y hora de mayor ocurrencia de siniestralidad Semana 25

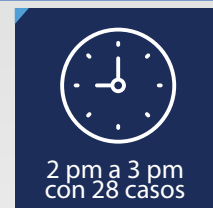

Distribución de la siniestralidad según implicado Semana 25

Peatón



2020

11

2021

2

Bicicleta



2020

8

2021

4

Moto



2020

56

2021

56

Auto



2020

98

2021

78

Siniestralidad por tránsito según semana Semana 25

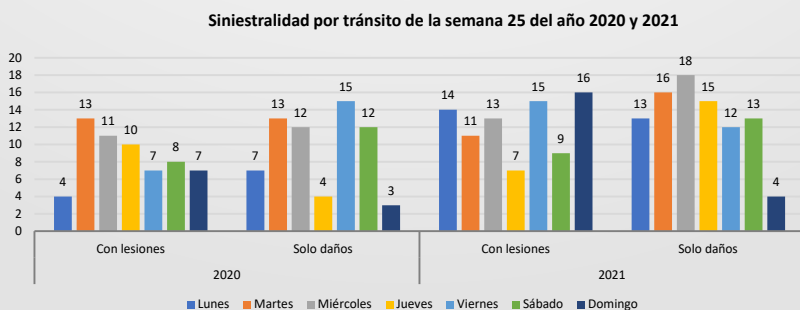

El día de la semana 25 del año 2021 con mayor cantidad de lesiones fue el domingo 20 de junio con el 19% de los casos y para el año 2020 fue el martes con el 22% de los eventos



MORTALIDAD

En lo transcurrido del año 2021
se evidencia que:



Enero y febrero han presentado la mayor cantidad de víctimas fatales

19

Victimas Fatales



El **Domingo** fue el día con mayor número de fatalidades.

30

Victimas Fatales

Mortalidad por tránsito de la semana 25 según día

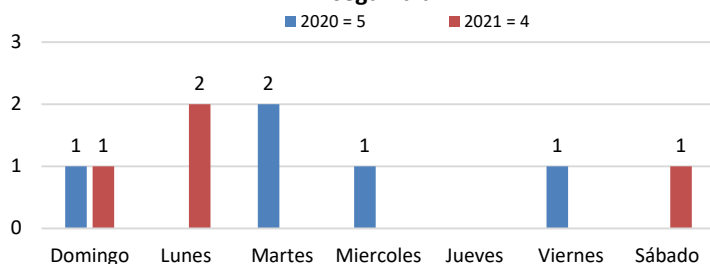

Mortalidad por eventos de tránsito en Cali 01 de enero al 27 de junio

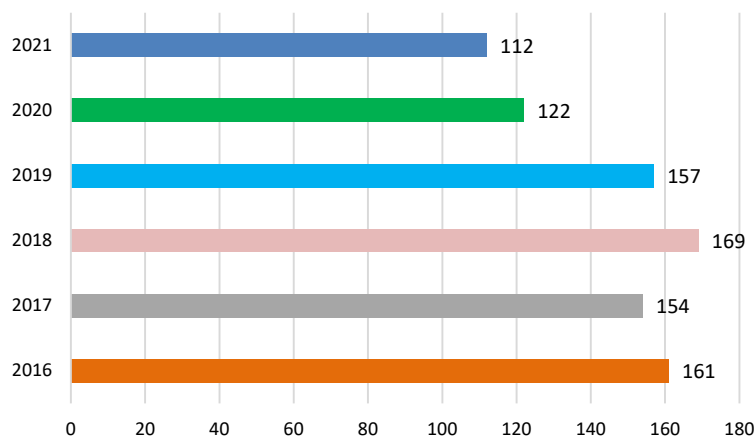

En la semana 25 del **año 2021** se reportó que el lunes hubo dos víctimas fatales

Semana
25

Mortalidad según condición 01 de enero al 27 de junio

AÑO: 2020 2021



PEATÓN

39

44

AÑO: 2020 2021



CICLISTA

17

9

AÑO: 2020 2021



PASAJERO

5

4



MOTOCICLISTA

50

47



PASAJERO DE
MOTOCICLETA

8

6



CONDUCTOR

3

0

SIN DATO

0

2

TOTAL 2020: 122

TOTAL 2021: 112

Comparando el año 2021 con el 2020, se evidencia una disminución de 10 casos fatales.