

ANÁLISIS DE EVENTOS DE TRÁNSITO



BOLETÍN SEMANAL

Semana 50

06 al 12 de diciembre de 2020

Secretaría de Movilidad

**Observatorio de Movilidad
Sostenible y Seguridad Vial**

¡Nuestra prioridad, proteger su vida!



[http://www.cali.gov.co/movilidad/publicaciones/140106/
observatorio-de-seguridad-vial-y-movilidad-sostenible/](http://www.cali.gov.co/movilidad/publicaciones/140106/observatorio-de-seguridad-vial-y-movilidad-sostenible/)



Siniestralidad



Mortalidad



Infracciones



SINIESTRALIDAD

Siniestralidad por eventos de tránsito en Cali 01 enero al 13 diciembre

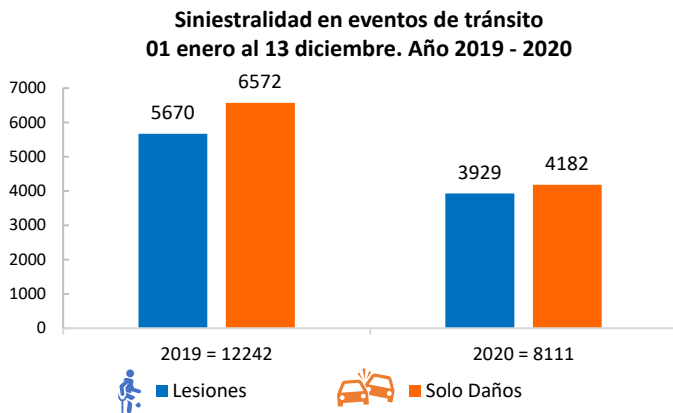

* Al comparar el año 2020 con el 2019, se evidencia una disminución de 4.131 casos equivalente al 33,7% en cantidad de siniestros por eventos de tránsito.

* Y una reducción en lesionados de 1.741 casos, es decir, 30,7%

Distribución de la siniestralidad según tipo Semana 50

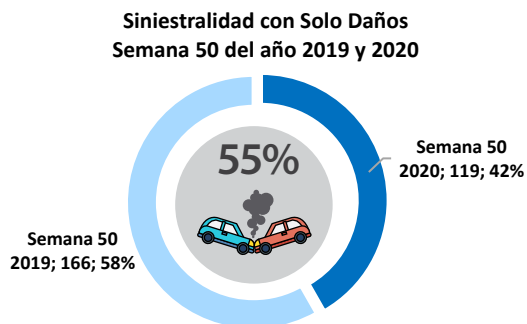
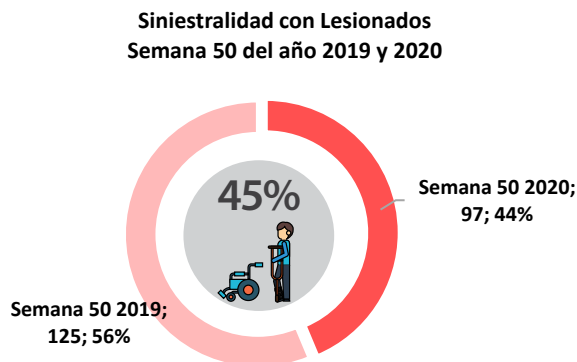

Día y hora de mayor ocurrencia de siniestralidad Semana 50

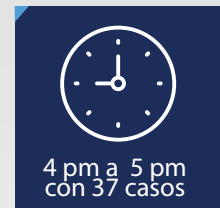

Distribución de la siniestralidad según implicado Semana 50

Peatón



2019

22

2020

13

Bicicleta

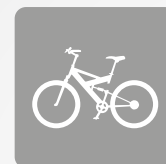

2019

12

2020

6

Moto



2019

115

2020

100

Auto



2019

254

2020

188

Siniestralidad por tránsito según semana Semana 50

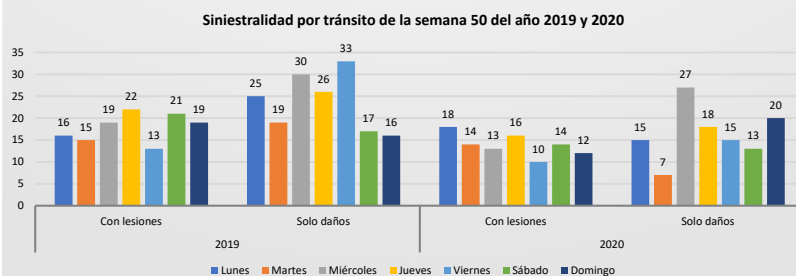

El día de la semana 50 del año 2020 con mayor cantidad de lesiones fue el lunes con el 19% de los casos y para el año 2019 fue el jueves con el 18% de los eventos



MORTALIDAD

En lo transcurrido del año 2020 se evidencia que:



Septiembre ha sido el mes donde se ha presentado mayor cantidad de víctimas fatales

35
Víctimas Fatales



El **Domingo** fue el día con mayor número de fatalidades

52
Víctimas Fatales

Mortalidad por tránsito de la semana 50 según día

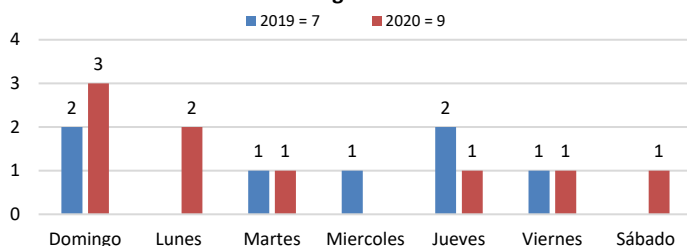

Mortalidad por eventos de tránsito en Cali 01 enero al 13 diciembre

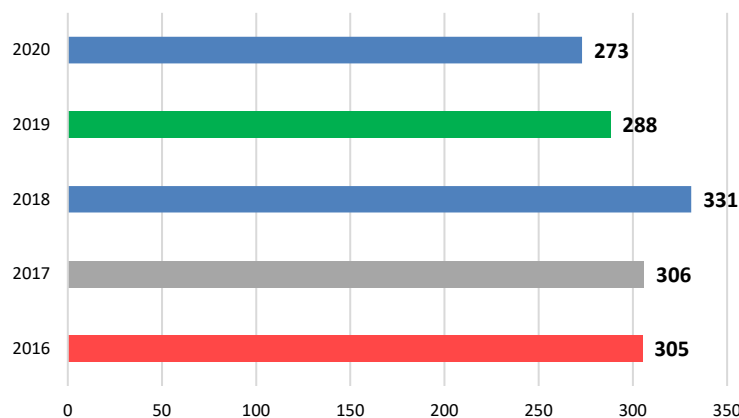

El día **domingo del año 2020** reportó la mayor cantidad de casos con tres víctimas fatales.

Semana 50

Mortalidad según condición 01 enero al 13 diciembre

AÑO: 2019 2020



122

90

PEATÓN

AÑO: 2019 2020



33

39

CICLISTA

AÑO: 2019 2020



10

7

PASAJERO



105

114

MOTOCICLISTA



15

13

PASAJERO DE MOTOCICLETA



2

5

CONDUCTOR

SIN DATO

1

5

TOTAL 2019: 288

TOTAL 2020: 273

Comparando el año 2020 con el 2019, se evidencia una disminución de 15 casos fatales.



INFRACCIONES

Infracciones según mes Semana 50. 2019-2020

INFRACCIONES SEGÚN AÑO
ENERO 01 - DICIEMBRE 12. 2020

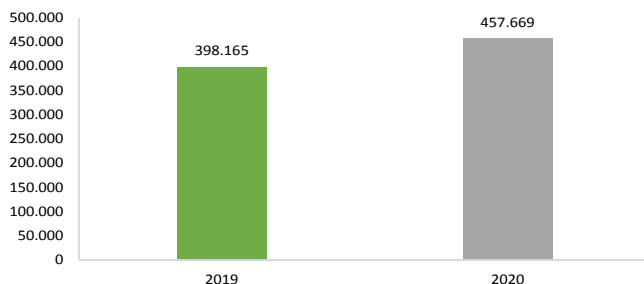

*Al comparar el año 2020 con el 2019, se evidencia un incremento del 14,9% en las infracciones impuestas. El año 2020 es bisiesto.

*En esta cifra se incluye los comparendos impuestos con comparendera manual, electrónica y por fotodetección.

*Exporte Jasper realizado el 14/12/2020 hora: 08:19am

Total de infracciones impuestas Semana 50



Año 2019

5939

Año 2020

2337

*En esta cifra se incluye los comparendos impuestos con comparendera manual, electrónica y por fotodetección.

Infracciones por transporte informal Semana 50. 2020

INFRACCIONES POR TRANSPORTE INFORMAL
SEMANA 50. 2020

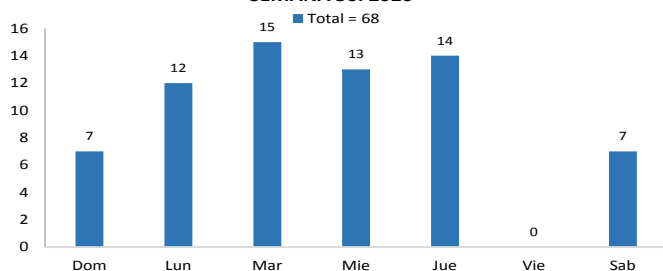

Infracciones por embriaguez Semana 50. 2019-2020

INFRACCIONES POR EMBRIAGUEZ
SEMANA 50. 2019-2020

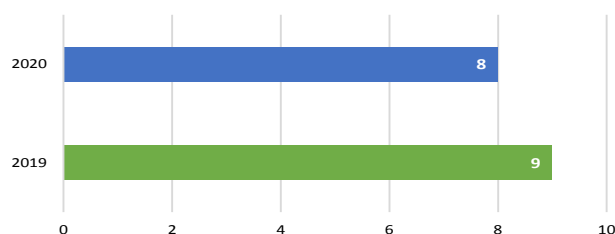

Infracciones impuestas a autos Semana 50



C14

Transitar por sitios restringidos o en horas prohibidas por la autoridad competente.

Año 2019 204

Año 2020 212

H13

Las demás conductas que constituyan infracciones a las normas de tránsito y que no se encuentren descritas en este acto administrativo

Año 2019 57

Año 2020 201

C31

No acatar las señales o requerimientos impartidos por los agentes de tránsito.

Año 2019 279

Año 2020 143

*En este análisis se exceptúan las infracciones impuestas por fotodetección.

*La categoría autos agrupa los siguientes tipos de vehículos: camión, camioneta, campero, bus, vehículos del SITM MIO, buseta, grúa, ambulancia, volqueta y automóvil.

Infracciones impuestas a motos Semana 50



B01

Conducir un vehículo sin llevar consigo la licencia de conducción.

Año 2019 176

Año 2020 265

C24

Conducir motocicleta sin observar las normas establecidas en el presente Código.

Año 2019 264

Año 2020 216

C35

No realizar la revisión técnico-mecánica en el plazo legal establecido.

Año 2019 80

Año 2020 207

*En este análisis se exceptúan las infracciones impuestas por fotodetección.