

# BOLETÍN SEMANAL

ANÁLISIS DE EVENTOS DE TRÁNSITO

Semana 34

19 de agosto - 25 de agosto de 2018

Nuestra Prioridad,  
**PROTEGER SU  
VIDA**



**OBSERVATORIO DE MOVILIDAD  
SOSTENIBLE Y SEGURIDAD VIAL**



<http://www.cali.gov.co/movilidad/publicaciones/140106/observatorio-de-seguridad-vial-y-movilidad-sostenible/>



Siniestralidad



Mortalidad



Infracciones

## Siniestralidad por Eventos de Tránsito en Cali 01 de enero - 26 de agosto

SINIESTRALIDAD SEGÚN TIPO  
ENERO 01 A 26 DE AGOSTO. 2017 - 2018.

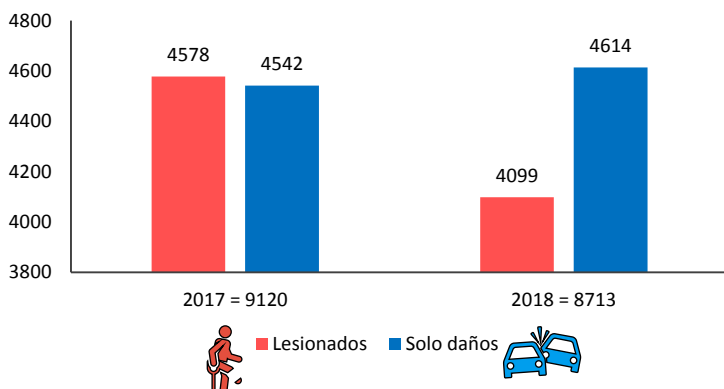

## Distribución de la Siniestralidad Según Tipo Semana 34

SINIESTRALIDAD CON LESIONADOS  
SEMANA 33 Y 34

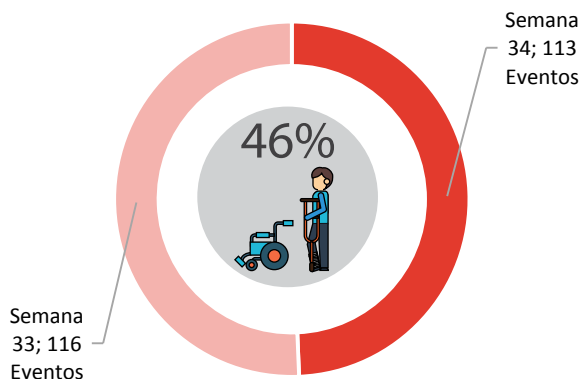

SINIESTRALIDAD CON SOLO DAÑOS  
SEMANA 33 Y 34

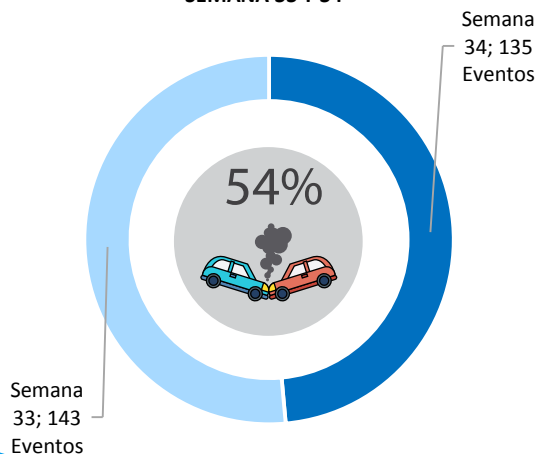

Fuente: Los datos de siniestralidad por eventos de tránsito se obtienen de la plataforma ALAT, de la cual se tiene en cuenta los casos confirmados por los agentes de tránsito (Choques con lesionados, Volcamientos, Atropellos, Caída de ocupantes y Solo daños). Datos procesados en el Observatorio de Movilidad Sostenible y Seguridad Vial.

## Día y Hora de Mayor Ocurrencia de Siniestralidad Semana 34

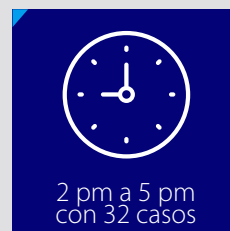

## Distribución de la Siniestralidad Según Implicado Semana 34

### PEATÓN



### BICICLETA



### MOTO



### AUTO



# MORTALIDAD

## Mortalidad por Eventos de Tránsito en Cali 01 de enero - 25 de agosto

En lo transcurrido del año 2018 se evidencia que:



**Enero** ha sido el mes donde se ha presentado mayor cantidad de víctimas fatales



**34**

Victimas Fatales



El **Domingo** es el día de la semana con mayor número de fatalidades



**36**

Victimas Fatales

MORTALIDAD POR EVENTOS DE TRÁNSITO  
ENERO 01 A AGOSTO 26. 2016 - 2017 - 2018

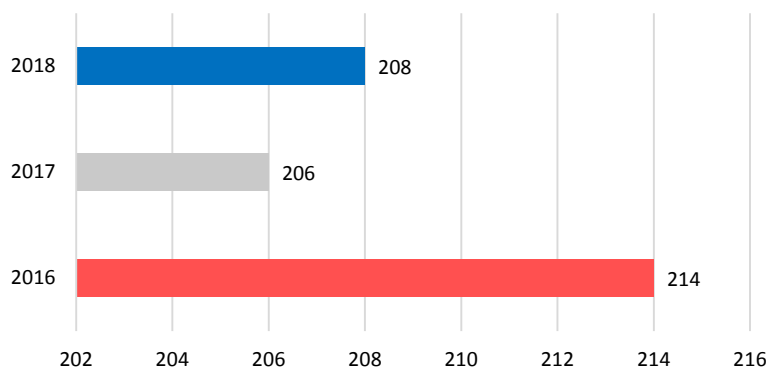

Año: 2017 2018



80

87

PEATÓN



94

76

MOTOCICLISTA  
Y/O PARRILLERO

Año: 2017 2018



22

19

CICLISTA



3

5

CONDUCTOR

Año: 2017 2018



4

4

PASAJERO

SIN DATO

3

17

TOTAL 2017: 206

TOTAL 2018: 208

Comparando el año 2018 con el 2017, se evidencia un aumento de 2 víctimas fatales en siniestros de tránsito



## Infracciones Según Mes

01 de enero - 25 de agosto

### INFRACCIONES SEGÚN MES ENERO 01 - AGOSTO 25. 2017 -2018

■ Año 2017 = 220,015 ■ Año 2018 = 252,419

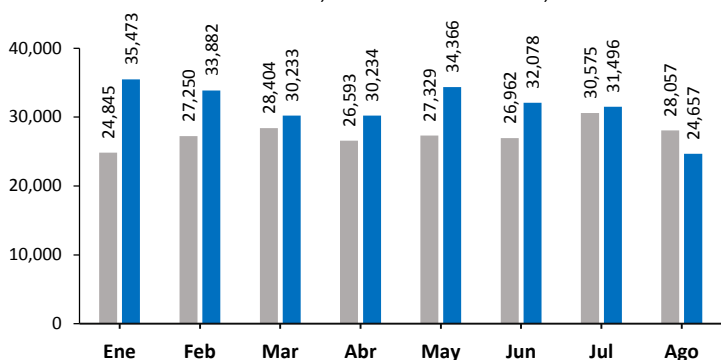

## Total de Infracciones Impuestas

### Semana 34



SEMANA 33

7022

SEMANA 34

5921

\*En esta cifra se incluye los comparendos impuestos con comparendera manual, electrónica y por fotodetección

## Infracciones Por Embriaguez

01 de enero - 25 de agosto

### INFRACCIONES POR EMBRIAGUEZ SEGÚN MES ENERO 01 - AGOSTO 25. 2017 -2018

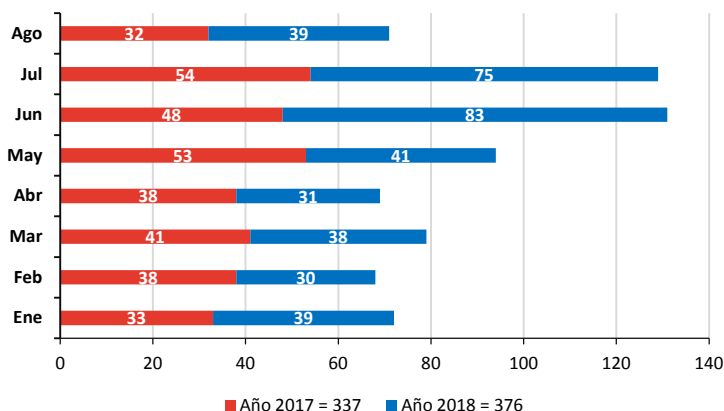

## Pruebas de Alcoholemia Realizadas

01 agosto - 23 de agosto



TOTAL

3171

POSITIVAS

40

\*En la cifra TOTAL se incluye las pruebas: Positivas, Negativas, Nulas, Ensayos, Contramuestras, y No Válidas

Fuente: Los datos de infracciones de tránsito se obtienen del Registro Municipal de Infractores. Datos procesados en el Observatorio de Movilidad Sostenible y Seguridad Vial.

# INFRACCIONES

## Infracciones Impuestas a Autos

### Semana 34



C31

No acatar las señales de tránsito o requerimientos impartidos por los agentes de tránsito.

Semana 33  
169

Semana 34  
201

C14

Transitar por los sitios restringidos o en horas prohibidas.

Semana 33  
239

Semana 34  
173

B01

Conducir un vehículo sin llevar consigo la licencia de conducción

Semana 33  
157

Semana 34  
162

\*En este análisis se exceptúan las infracciones impuestas por fotodetección.  
\*La categoría autos agrupa los siguientes tipos de vehículos: camión, camioneta, campero, bus, vehículos del SITM MIO, buseta, grúa, ambulancia, volqueta, motocarro y automóvil.

## Infracciones Impuestas a Motos

### Semana 34



C24

Conducir motocicleta sin observar las normas del presente Código

Semana 33  
559

Semana 34  
478

B01

Conducir un vehículo sin llevar consigo la licencia de conducción

Semana 33  
379

Semana 34  
356

C35

No realizar la revisión tecnomecánica en el plazo legal establecido

Semana 33  
279

Semana 34  
238

\*En este análisis se exceptúan las infracciones impuestas por fotodetección