

# Ruta de atención

## consumo de sustancias psicoactivas

### INGRESO RED PRESTADORA



1

- Comunidad
- Ambulatorio
- Instituciones educativas
- Actores institucionales y comunitarios
- Red protectora comunitaria

### 2 EJES FUNDAMENTALES PARA LA VALORACIÓN INTEGRAL

- Intoxicación/Abstinencia.
- Condiciones biomédicas y sus complicaciones.
- Condiciones emocionales, cognitivas, del comportamiento, y sus complicaciones
- Disposición para el cambio.
- Problemas potenciales del uso continuado y recaídas
- Ambiente de recuperación.

3

### Médico general

- Valoración general por curso de vida.
- Estado de salud y problemas mayores.
- Comorbilidad latentes y factores de riesgo.
- Riesgo de consumo de sustancias psicoactivas.
- Antecedentes médicos, físicos, familiares y psiquiátricos

**Control médico para valoración física** asociadas al consumo, solicitud de tamizajes de **VIH, BK, Hepatitis B y C, Pruebas de embarazo** y remisiones según curso de vida. Remisiones especializadas y complementaria según el caso.

4

### Trabajo Social

- Red de apoyo.
- Ambiente de recuperación.
- Articulación institucional y red protectora.
- Situación de empleo y educación.
- Mecanismos de apoyo social.
- Fortalezas y ventajas situacionales del paciente, contexto familiar.



### Aplicación de tamizajes

- Apgar Familiar
- Ecomapa
- Familiograma

CONTINUA >>

5



## Psicología

- Valoración individual, familiar y de pareja.
- Patrones de consumo, historia de consumo de sustancias y consecuencias del abuso.
- Aplicación de tamizajes.
- Problemas potenciales del uso continuado y recaídas.

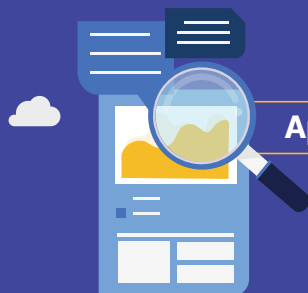

### Aplicación de tamizajes

- Policonsumo Assist
- Consumo exclusivo de alcohol Audi
- Ansiedad y depresión Zung



- Para casos graves por consumo de SPA, valoración integral y por Psiquiatría, seguimiento cada ocho días o internamiento según el caso identificado, valoración de comorbilidad y trastornos mentales y de comportamiento asociados e intervención para la inclusión social.

6



- **Resultados según el Assist para leve y moderado remitir a red protectora** y seguimiento desde baja complejidad como también articulación con centros comunitarios al menos cada 15 días.

- Para afecciones físicas, aplicar esquemas de tratamiento y control según el caso.
- Para los casos leve y moderado por consumo de SPA, intervención breve al menos con seguimiento cada 15 días según riesgo identificado y atención integral, familiar, individual y comunitaria, remisión a la red protectora y centros comunitarios de Salud Mental.

7



- **Resultados según el Assist para alto, remisión a psiquiatría para valoración complementaria e identificación de trastornos mentales por consumo de drogas** como también mantenimiento farmacológico, atención cada ocho días según criterio.