

# CALI

## EN CIFRAS

### 2017



# **CALI**

## **EN CIFRAS**

### **2017**



**ALCALDÍA DE  
SANTIAGO DE CALI**

DEPARTAMENTO ADMINISTRATIVO  
DE PLANEACIÓN

## **CALI EN CIFRAS 2017**

Maurice Armitage Cadavid  
**Alcalde**

Jorge Iván Zapata López  
**Director Departamento Administrativo de Planeación**

Diego Alexander Martínez Quintero  
**Subdirector de Desarrollo Integral**

Guido Escobar Morales  
**Compilador**

ISSN 2011-4044

© 2018

Departamento Administrativo de Planeación.

Edificio CAM - Torre Alcaldía - Piso 10

PBX: 668 91 04 - Fax: 889 56 30

Santiago de Cali, Colombia

<http://www.cali.gov.co/planeacion/publicaciones/137803/documentos-de-cali-en-cifras/>

Edición: Subdirección de Desarrollo Integral - DAP

Dirección Editorial: Guido Escobar Morales

Diseño de carátula, diagramación y corrección: G&G Editores - Cali

Impresión: Imprenta Departamental **IMPRETIC'S**

Mapas: Julio Muñoz

Infografías de carátula y de separadores: Tomadas y adaptadas de [www.freepik.es](http://www.freepik.es)

## RECONOCIMIENTOS

El Departamento Administrativo de Planeación agradece de manera especial a la estadística Diana María Perilla Galvis por el apoyo recibido para alcanzar este propósito.

Igualmente a todas las entidades públicas del orden municipal, departamental y nacional, así como a las entidades privadas, cuyo aporte de información permitió la elaboración de esta publicación:

- Departamento Administrativo de Planeación
- Departamento Administrativo de Hacienda
- Departamento Administrativo de Desarrollo e Innovación Institucional
- Secretaría del Deporte y la Recreación
- Secretaría de Educación Municipal
- Secretaría de Salud Pública Municipal
- Secretaría de Movilidad
- Secretaría de Desarrollo Territorial y Participación Ciudadana
- Secretaría de Seguridad y Justicia
- Emcali
- Metrocali S. A.
- Concejo Santiago de Cali
- Contraloría Santiago de Cali
- Personería Santiago de Cali
- Secretaría de Hacienda Departamental
- Instituto Geográfico Agustín Codazzi
- Instituto de Hidrología, Meteorología y Estudios Ambientales
- Instituto Colombiano para la Evaluación de la Educación - ICFES
- Departamento Administrativo Nacional de Estadística
- Dirección de Impuestos y Aduanas Nacionales
- Ministerio de Tecnologías de la Información y las Comunicaciones - MinTIC
- Ministerio de Educación Nacional
- Policía Metropolitana Santiago de Cali
- Corporación Autónoma Regional del Valle del Cauca
- Dirección Seccional Cali de la Fiscalía General de la Nación
- Consejo Seccional de la Judicatura del Valle del Cauca
- Red Nacional de Museos
- Ciudad Limpia, Promo Valle, Promo Cali, Emas
- Hospital Psiquiátrico Universitario del Valle
- Hospital San Juan de Dios
- Hospital Mario Correa Rengifo



- Hospital Isaías Duarte Cancino
- Hospital Geriátrico Ancianato San Miguel
- Redes de Salud: Ladera, Suroriente
- Clínica Centro Médico Imbanaco
- Clínica Colombia
- Clínica Cristo Rey
- Clínica de Occidente
- Clínica Dime Cardiovascular
- Clínica Farallones
- Clínica Fundación Valle del Lili
- Clínica Fundación Infantil Club Noel
- Clínica Ginecológica
- Clínica Nuestra
- Clínica Nuestra Señora de Los Remedios
- Clínica Nueva Rafael Uribe Uribe
- Clínica Los Andes
- Clínica Oftalmología de Cali
- Clínica Regional de Occidente (Policía)
- Clínica Rey David
- Clínica Sebastián de Belalcázar
- Clínica San José
- Clínica Su Vida
- Clínica Versalles
- Comfandi
- Comfenalco Clínica
- Cuerpo de Bomberos Voluntarios de Cali
- Gases de Occidente
- Cine Colombia, Cinépolis, Royal Films, Cinemark
- Salas de cine: La Tertulia, Proartes
- Teatros
- Grupos de teatro
- Salas de exposición y Galerías de arte
- Bibliotecas, Centros de documentación
- Corporación para la Recreación Popular
- Hoteles, apartaholes y hostales
- Cotelvalle
- Curadurías Urbanas / Camacol Valle
- Páginas web Bancos
- Cámara de Comercio de Cali
- Universidad ICESI

**Est. GUIDO ESCOBAR MORALES**  
Coordinación General

## PRESENTACIÓN

Para el Departamento Administrativo de Planeación es un orgullo presentar a la ciudadanía el documento “Cali en cifras”, anuario estadístico del Municipio que puede ser considerado como insumo fundamental en los procesos de planificación local y como un aporte para los diferentes sectores y actores del sector público, privado, sociedad civil y comunidad en general, de información global y sectorial de las actividades generales, sociales y económicas de Santiago de Cali.

En esta oportunidad se incluye información para los años 2016 y 2017 de las principales variables desagregadas por comunas y corregimientos, así como de infraestructura localizada por barrio, la cual se encuentra actualizada a diciembre de 2017.

En esta edición se continúa la construcción y actualización de series estadísticas de variables contempladas en anteriores ediciones.

Las versiones de Cali en cifras 2000 a 2017 se encuentran publicadas en formato pdf en el sitio: <http://www.cali.gov.co/planeacion/publicaciones/137803/documentos-de-cali-en-cifras/>. Igualmente, en este sitio se puede consultar y obtener la información de cada capítulo, en su mayoría, desde el año 1987.

Agradecemos de manera especial el aporte de información de diferentes sectores, sin la cual no sería posible esta publicación, que es un referente en la toma de decisiones tanto en el ámbito público como en el privado y que contribuye indiscutiblemente en el desarrollo local y regional.



## TABLA DE CONTENIDO

	Pág.
<b>1 GENERALIDADES</b>	19
<b>1.1. INFORMACIÓN GEOGRÁFICA</b>	21
1.1.1 Situación geográfica, superficie y clima. 2016-2017	21
1.1.2 Límites municipales	21
1.1.3 División territorial	21
1.1.3.1 Código único de identificación al nivel de barrio. 2017	22
1.1.3.2 Código único de identificación al nivel de vereda o sector. 2017	26
1.1.3.3 Centros de Administración Local Integrada - CALI. 2017	28
<b>1.2 POBLACIÓN</b>	29
1.2.1 Estimaciones y proyecciones de población y densidad. 2014-2020	29
1.2.1.1 Proyecciones de población según total, cabecera y resto, Colombia, Valle del Cauca y Cali. 2014-2020.	29
1.2.1.2 Proyecciones de población total, cabecera y resto, municipios del G11. 2014-2020	30
1.2.2 Proyecciones de población según total, cabecera y resto, en Cali. 2014-2020	31
1.2.3 Proyecciones de población por grupos de edad y sexo, en Cali. 2017-2019	32
<b>1.3 VIVIENDAS, BARRIOS Y URBANIZACIONES.</b>	32
1.3.1 Viviendas estimadas, predios y barrios. 2011-2017	32
1.3.2 Estimaciones de vivienda según total, cabecera y resto, en Cali. 2014-2020	33
<b>1.4 EMPLEO</b>	35
1.4.1 Fuerza de trabajo y tasas promedio (enero - diciembre 2011-2017).	35
<b>1.5 INDICADORES DE POBREZA</b>	37
1.5.1 Incidencia de la pobreza monetaria por área metropolitana. 2008-2017	37
1.5.2 Incidencia de la pobreza extrema (indigencia) monetaria por área metropolitana. 2008-2017	37
1.5.3 Coeficiente de GINI por área metropolitana. 2008-2017.	38
<b>2 SALUD Y EDUCACIÓN</b>	39
<b>2.1 SALUD</b>	41
2.1.1 Población cubierta, unidades de atención y camas por institución. 2015-2016	41
2.1.2 Nacimientos y defunciones. 2010-2016	41
2.1.2.1 Quince primeras causas de mortalidad en Cali. 2009-2016	42
2.1.2.2 Mortalidad por género, según grupos de edad en Cali. 2013-2016	43
2.1.3 Distribución de servicios de salud prestados por instituciones públicas. 2016	44

2.1.3.1	Distribución de servicios de salud prestados, Red de Salud de Ladera. 2016 . . . . .	45
2.1.3.2	Distribución de servicios de salud prestados, Red de Salud Suroriente. 2015 . . . . .	47
2.1.4	Instituciones de salud por red. 2017 . . . . .	48
2.1.5	Instituciones de salud área rural. 2017 . . . . .	51
2.1.6	Distribución de servicios de salud prestados por instituciones privadas. 2016 . . . . .	52
2.1.7	Centros de Atención IPS Comfandi. 2017 . . . . .	55
2.1.8	Clínicas. 2017 . . . . .	56
<b>2.2</b>	<b>EDUCACIÓN . . . . .</b>	<b>58</b>
2.2.1	Establecimientos, matrícula y docentes, por nivel educativo. 2011-2017 . . . . .	58
2.2.2	Desempeño de las instituciones educativas de Cali en las pruebas de estado Saber 11, por año, según categoría y sector. 2012-2017 . . . . .	60
2.2.3	Desempeño de los estudiantes en las pruebas de núcleo común Saber 11. 2011-2014I, 2014II-2017 . . . . .	61
2.2.4	Desempeño de los estudiantes en pruebas Saber 3, 5 y 9 por área, según grado. 2016 . . . . .	61
2.2.5	Matrícula Instituciones de educación superior registradas según orden, en Cali. 2014-2017 . . . . .	62
2.2.6	Población estudiantil educación superior según origen, por nivel académico y categoría en Cali. 2009-2017 . . . . .	64
2.2.7	Población estudiantil educación superior según modalidad, por nivel académico y categoría en Cali. 2010-2017 . . . . .	66
2.2.8	Población estudiantil educación superior según metodología, por nivel académico y categoría en Cali. 2010-2017 . . . . .	68
<b>3</b>	<b>JUSTICIA Y SEGURIDAD. . . . .</b>	<b>69</b>
<b>3.1</b>	<b>JUSTICIA . . . . .</b>	<b>71</b>
3.1.1	Rama judicial, Circuito judicial de Cali. 2011-2017 . . . . .	71
3.1.2	Movimiento de procesos según instancia, por especialidad en Cali. 2015-2016 . . . . .	73
<b>3.2.</b>	<b>SEGURIDAD . . . . .</b>	<b>73</b>
3.2.1	Inspecciones y estaciones de policía. 2011-2017 . . . . .	73
3.2.1.1	Inspecciones de policía, de comisión civil, superior y comisarías de familia. 2017 . . . . .	74
3.2.1.1.1	Inspecciones de policía rural. 2017. . . . .	75
3.2.1.2	Distritos, estaciones y subestaciones de policía urbana. 2017 . . . . .	76
3.2.1.3	Subestaciones de policía rural. 2017. . . . .	76
3.2.1.4	Centros de Atención Inmediata - CAI. 2016 . . . . .	77
3.2.1.5	Estaciones de bomberos. 2017 . . . . .	78
3.2.2	Delitos registrados. 2010-2016 . . . . .	79
3.2.3	Homicidios comunes . . . . .	80
3.2.3.1	Homicidios comunes según día de ocurrencia. 2011-2017 . . . . .	80
3.2.3.2	Homicidios comunes según hora de ocurrencia. 2011-2017. . . . .	80
3.2.3.3	Homicidios comunes según edad y género de la víctima. 2010-2017 . . . . .	81
3.2.4	Homicidios en accidentes de tránsito . . . . .	82
3.2.4.1	Homicidios en accidentes de tránsito según día de ocurrencia. 2011-2017 . . . . .	82
3.2.4.2	Homicidios en accidentes de tránsito según hora de ocurrencia. 2011-2017 . . . . .	82
3.2.4.3	Homicidios en accidentes de tránsito según edad y género de la víctima. 2010-2017 . . . . .	83
3.2.5	Suicidios . . . . .	85
3.2.5.1	Suicidios según día de ocurrencia. 2011-2017 . . . . .	85
3.2.5.2	Suicidios según hora de ocurrencia. 2011-2017 . . . . .	85
3.2.5.3	Suicidios según edad y género de la víctima. 2010-2017 . . . . .	86

3.2.6	Muertes accidentales.	87
3.2.6.1	Muertes accidentales según día de ocurrencia. 2011-2017	87
3.2.6.2	Muertes accidentales según hora de ocurrencia. 2011-2017	87
3.2.6.3	Muertes accidentales según edad y género de la víctima. 2010-2017	88
3.2.7	Hurtos	89
3.2.7.1	Hurtos por tipo, según día de ocurrencia. 2013-2016	89
3.2.7.2	Hurtos por tipo, según hora de ocurrencia. 2013-2016	91
3.2.8	Violencia familiar y sexual	92
3.2.8.1	Violencia familiar según edad y género de la víctima. 2012-2017	92
3.2.8.2	Agente maltratante según edad de la víctima. 2015-2017	93
3.2.8.3	Tipo de maltrato según edad de la víctima. 2015-2017	94
3.2.8.4	Violencia sexual según edad y género de la víctima. 2012-2017	95
3.2.8.5	Violencia familiar y sexual según comuna del hecho. 2013-2017	96
3.2.9	Emergencias atendidas. 2009-2015	98
<b>4</b>	<b>SERVICIOS PÚBLICOS</b>	<b>99</b>
<b>4.1</b>	<b>ACUEDUCTO</b>	<b>101</b>
4.1.1	Consumo anual de agua, suscriptores y extensión de la red. 2011-2017	101
4.1.2	Índice de agua no contabilizada (IANC) móvil anual. Enero 2015-diciembre 2017	103
4.1.3	Indicador de horas suspendidas del servicio de agua por cliente. 2007-2017	104
<b>4.2</b>	<b>ALCANTARILLADO</b>	<b>104</b>
4.2.1	Suscriptores de alcantarillado y extensión de la red. 2011-2017	104
<b>4.3.</b>	<b>ENERGÍA</b>	<b>106</b>
4.3.1	Consumo anual de energía eléctrica y suscriptores. 2011-2017.	106
4.3.2	Indicador de horas suspendidas del servicio de energía por cliente. 2008-2017	109
4.3.3	Consumo anual de gas natural y suscriptores. 2011-2017	109
<b>4.4</b>	<b>TELECOMUNICACIONES</b>	<b>111</b>
4.4.1	Líneas telefónicas. 2011-2017	111
4.4.2	Estimación telefonía móvil, según Departamento y Cali en la región occidental. 2008-2013	111
4.4.3	Clientes según tipo de acceso a Internet, por uso en Colombia y Cali. 2012-2017	112
<b>4.5. ASEO</b>		<b>113</b>
4.5.1	Recolección anual de residuos sólidos, barrido y suscriptores. 2011-2017	113
<b>4.6. ABASTECIMIENTOS</b>		<b>114</b>
4.6.1	Plazas de mercado y mercados móviles. 2011-2017	114
4.6.1.1	Plazas de mercado. 2017	114
<b>5</b>	<b>RECREACIÓN Y TURISMO</b>	<b>115</b>
<b>5.1. RECREACIÓN Y CULTURA</b>		<b>117</b>
5.1.1	Recreación y cultura. 2011-2017.	117
5.1.1.1	Salas de cine. 2017	117
5.1.1.2	Teatros. 2017.	119
5.1.1.3	Grupos de teatro. 2017	120
5.1.1.4	Teatrillos. 2017	121

5.1.1.5 Museos. 2017 . . . . .	121
5.1.1.6 Videotecas. 2017. . . . .	121
5.1.1.7 Bibliotecas, centros de documentación, centros de información, bancos de datos y servicios de información. 2017. . . . .	122
5.1.1.8 Salas de exposición y Galerías de arte. 2017 . . . . .	125
5.1.1.9 Auditorios, salas para conferencias. 2017 . . . . .	126
5.1.2 Cadenas radiales y emisoras independientes que operan en Cali. 2017-2018 . . . . .	128
5.1.2.1 Radiodifusión sonora en amplitud modulada (AM). 2017-2018 . . . . .	129
5.1.2.2 Radiodifusión sonora en frecuencia modulada (FM). 2017-2018 . . . . .	130
5.1.3 Unidades recreativas. 2016 . . . . .	131
<b>5.2 TURISMO . . . . .</b>	<b>134</b>
5.2.1 Capacidad hotelera según clasificación y categoría. 2016-2017 . . . . .	134
5.2.2 Hoteles, apartahoteles y hostales. 2017 . . . . .	134
5.2.3 Ocupación y tarifa promedio, según categoría del hotel. 2009-2014 . . . . .	141
<b>6 CONSTRUCCIÓN . . . . .</b>	<b>143</b>
<b>6.1 LICENCIAS DE CONSTRUCCIÓN . . . . .</b>	<b>145</b>
6.1.1 Licencias expedidas por usos. 2011-2017 . . . . .	145
6.1.2 Área a construir por usos. 2011-2017 . . . . .	145
6.1.3 Área a construir por usos según tipo de licencia. 2012-2017 . . . . .	147
6.1.4 Licencias aprobadas, área a construir y viviendas según tipo, por mes. 2014-2017 . . . . .	148
<b>7 TRÁNSITO Y TRANSPORTE . . . . .</b>	<b>149</b>
<b>7.1. PARQUE AUTOMOTOR . . . . .</b>	<b>151</b>
7.1.1 Vehículos matriculados según tipo de servicio. 2009-2015 . . . . .	151
<b>7.2 TRANSPORTE PÚBLICO URBANO . . . . .</b>	<b>152</b>
7.2.1 Sistema integrado de transporte masivo, rutas, recorrido, capacidad, frecuencia. 2012-2017 . . . . .	152
7.2.1.1 Sistema integrado de transporte masivo, parque automotor, recorrido y capacidad. 2013-2017 . . . . .	153
<b>7.3 ACCIDENTALIDAD . . . . .</b>	<b>154</b>
7.3.1 Accidentes de tránsito, morbilidad y mortalidad. 2010-2016. . . . .	154
7.3.2 Accidentes de tránsito según día de ocurrencia. 2010-2016. . . . .	155
7.3.3 Accidentes de tránsito según hora de ocurrencia. 2010-2016 . . . . .	155
<b>8 COMERCIO Y SOCIEDADES . . . . .</b>	<b>157</b>
<b>8.1. COMERCIO EXTERIOR ADUANA DE CALI . . . . .</b>	<b>159</b>
8.1.1 Importaciones y exportaciones por la Aduana de Cali. 2011-2017 . . . . .	159
<b>8.2 SOCIEDADES . . . . .</b>	<b>160</b>
8.2.1 Constitución de sociedades por organización jurídica y actividad económica. 2010-2015 . . . . .	160
8.2.2 Reformas de capital por organización jurídica y actividad económica. 2010-2015 . . . . .	161
8.2.3 Disolución de sociedades por organización jurídica y actividad económica. 2010-2015 . . . . .	162
8.2.4 Inversión neta por organización jurídica y actividad económica. 2010-2015 . . . . .	163
8.2.5 Constitución, reforma, disolución e inversión neta de sociedades por tamaño. 2011-2015 . . . . .	165

<b>8.3. ESTABLECIMIENTOS FINANCIEROS . . . . .</b>	<b>166</b>
8.3.1 Agencias bancarias por entidad. 2011-2017 . . . . .	166
<b>9 HACIENDA PÚBLICA MUNICIPAL . . . . .</b>	<b>169</b>
<b>9.1 EJECUCIÓN PRESUPUESTO DE INGRESOS Y GASTOS . . . . .</b>	<b>171</b>
9.1.1 Ejecución de ingresos y gastos Administración Central a precios corrientes. 2011-2017 . . . . .	171
9.1.2 Ejecución de ingresos y gastos Administración Descentralizada a precios corrientes. 2011-2017 . . . . .	172
<b>9.2 IMPUESTOS RECAUDADOS EN CALI . . . . .</b>	<b>175</b>
9.2.1 Impuestos recaudados en Cali a precios corrientes. 2010-2016. . . . .	175
<b>9.3. RECURSO HUMANO . . . . .</b>	<b>176</b>
9.3.1 Funcionarios del municipio de Santiago de Cali y valor de la nómina, por entidad. 2014-2016 . . . . .	176
<b>10 CONSUMO Y PRECIOS . . . . .</b>	<b>177</b>
<b>10.1 CONSUMO . . . . .</b>	<b>179</b>
10.1.1 Consumo en el municipio de Cali. 2010-2016 . . . . .	179
<b>10.2 ÍNDICE DE PRECIOS AL CONSUMIDOR . . . . .</b>	<b>179</b>
10.2.1 Variación índice de precios al consumidor. Diciembre 2014-2013 . . . . .	179
10.2.2 Variación índice de precios al consumidor. Diciembre 2015-2014 . . . . .	180
10.2.3 Variación índice de precios al consumidor. Diciembre 2016-2015 . . . . .	180
10.2.4 Variación índice de precios al consumidor. Diciembre 2017-2016 . . . . .	180
10.2.5 Índice de precios al consumidor total e inflación en Cali. 1996-2017 . . . . .	181
10.2.6 Índice de precios al consumidor ingresos altos y variación en Cali. 1999-2017 . . . . .	181
10.2.7 Índice de precios al consumidor ingresos medios y variación en Cali. 1996-2017 . . . . .	182
10.2.8 Índice de precios al consumidor ingresos bajos y variación en Cali. 1996-2017 . . . . .	182
10.2.9 Índice de precios al consumidor en Cali, según grupos de bienes y servicios por niveles de ingreso. 2007-2017 . . . . .	183
10.2.10 Tasa de inflación Cali y Colombia. 1990-2017 . . . . .	184
<b>11 CALI EN CIFRAS POR COMUNAS Y CORREGIMIENTOS . . . . .</b>	<b>185</b>
11.1 Cali en cifras por comunas. 2016 . . . . .	187
11.2 Cali en cifras por corregimientos. 2016 . . . . .	193
<b>12 ESTRATIFICACIÓN SOCIOECONÓMICA . . . . .</b>	<b>195</b>
<b>12.1 ESTRATIFICACIÓN SOCIOECONÓMICA URBANA . . . . .</b>	<b>197</b>
12.1.1 Distribución de lados de manzana por estrato. Diciembre 31 de 2016 . . . . .	197
12.1.2 Distribución de lados de manzana, según estrato por comuna. Diciembre 31 de 2016 . . . . .	198
12.1.3 Distribución de lados de manzana según estrato, por barrio. Diciembre 31 de 2016 . . . . .	198
<b>12.2 ESTRATIFICACIÓN SOCIOECONÓMICA RURAL . . . . .</b>	<b>208</b>
12.2.1 Distribución de viviendas según estrato, por centro poblado tipo III. Diciembre 31 de 2016 . . . . .	208
12.2.2 Distribución de viviendas según estrato, centro poblado tipo II. Diciembre 31 de 2016 . . . . .	210
12.2.3 Distribución de viviendas según estrato, centro poblado especial. Diciembre 31 de 2016 . . . . .	210



<b>13 CUENTAS MUNICIPALES</b>	211
<b>13.1 CUENTAS MUNICIPALES ANUALES</b>	213
13.1.1 Cali, producto interno bruto a precios corrientes. 1999-2014p	213
13.1.2 Cali, producto interno bruto a precios constantes de 2005. 1999-2014p	214
13.1.3 Cali, valor agregado según actividad económica, a precios corrientes. 1997-2014p	215
13.1.4 Cali, valor agregado según actividad económica, a precios constantes de 2005. 1997-2014p	216
13.1.5 Cali, producto interno bruto total y por habitante. 1990-2014p	218
13.1.6 PIB y crecimiento a precios corrientes, según Colombia, Valle y Cali. 2000-2014p	219
13.1.7 PIB y crecimiento a precios constantes de 2005, según Colombia, Valle y Cali. 2000-2014p	219
<b>13.2 CUENTAS MUNICIPALES TRIMESTRALES</b>	220
13.2.1 Cali, producto interno bruto trimestral desestacionalizado, según actividad económica, a precios corrientes. 2007-2014p	220
13.2.2 Cali, producto interno bruto trimestral desestacionalizado, según actividad económica, a precios constantes de 2005. 2007-2014p	222
<b>14 SISTEMA DE IDENTIFICACIÓN Y CLASIFICACIÓN DE POTENCIALES BENEFICIARIOS PARA PROGRAMAS SOCIALES</b>	225
<b>14.1 SISBÉN III</b>	227
14.1.1 Población, viviendas y hogares, según total, comunas y corregimientos. Julio de 2016	227
14.1.2 Población por género, según puntaje Sisbén. Julio de 2016.	228
14.1.3 Población por zona, según puntaje Sisbén. Julio de 2016	228
14.1.4 Hogares por zona, según puntaje Sisbén. Julio de 2016	229
14.1.5 Población de 12 años y más, por estado civil, según puntaje Sisbén. Julio de 2016	229
14.1.6 Población entre 5 y 34 años por nivel educativo, según grupo de edad. Julio de 2016	230
14.1.7 Población en edad escolar (5-16 años) por género y asistencia a establecimiento educativo, según puntaje Sisbén. Julio de 2016	230
14.1.8 Población afiliada a algún régimen de salud, según puntaje Sisbén. Julio de 2016	231
14.1.9 Población registrada en Sisbén III, por género, según grupos de edad. Julio de 2016	232
<b>15. INDICADORES DE CALI</b>	233
<b>15.1 PERFIL DE LA CIUDAD. 2014-2017</b>	235
<b>15.2 INDICADORES GLOBALES DE CIUDAD. 2013-2016</b>	236

## LISTA DE MAPAS

	Pág.
Mapa del Municipio de Santiago de Cali.	
División político-administrativa . . . . .	20
Figura 1.1 Densidad de vivienda. 2017 . . . . .	34
Figura 1.3 Municipios del G11 . . . . .	36
Figura 2.0 Instituciones de salud . . . . .	57
Figura 2.3 Instituciones de educación superior . . . . .	63
Figura 3.7 Área urbana: Casos de violencia familiar y sexual. 2017 . . . . .	97
Figura 4.3 Área urbana: Consumo per cápita de agua. 2017 . . . . .	105
Figura 4.6 Área urbana: Consumo per cápita de energía. 2017 . . . . .	108
Figura 5.0 Unidades recreativas . . . . .	133
Figura 11.1 Áreas de drenaje . . . . .	194
Figura 12.2 Estrato moda por barrio. 2016 . . . . .	207

## LISTA DE FIGURAS

	<b>Pág.</b>
Figura 1.2 Coeficiente de empleo, tasas de desempleo, participación global y bruta. 2011-2017 . . . . .	35
Figura 2.1 Tasa de escolaridad, según nivel educativo. 2011-2017 . . . . .	59
Figura 2.2 Desempeño de las instituciones educativas en las pruebas de estado Saber 11. 2012-2017 . . . . .	60
Figura 2.4 Población estudiantil pregrado. 2010-2017 . . . . .	65
Figura 2.5 Población estudiantil posgrado. 2010-2017. . . . .	65
Figura 2.6 Alumnos matriculados según origen. 2017 . . . . .	67
Figura 2.7 Alumnos matriculados según modalidad. 2017. . . . .	67
Figura 3.0 Infraestructura de seguridad. 2017 . . . . .	78
Figura 3.1 Homicidios comunes según día. 2017 . . . . .	84
Figura 3.2 Homicidios en accidentes de tránsito. 2017 . . . . .	84
Figura 3.3 Suicidios según día. 2017 . . . . .	84
Figura 3.4 Muertes accidentales según día. 2017 . . . . .	84
Figura 3.5 Hurtos según día. 2016 . . . . .	90
Figura 3.6 Hurtos según tipo. 2013-2016 . . . . .	90
Figura 3.8 Emergencias atendidas. 2009-2015 . . . . .	98
Figura 4.1 Consumo anual de agua. 2011-2017 . . . . .	102
Figura 4.2 Consumo anual de agua por uso. 2017. . . . .	102
Figura 4.4 Consumo anual de energía. 2011-2017. . . . .	107
Figura 4.5 Consumo anual de energía por uso. 2017 . . . . .	107
Figura 4.7 Consumo anual de gas natural por uso. 2017 . . . . .	110
Figura 4.8 Recolección de residuos sólidos, por uso. 2011-2017 . . . . .	113
Figura 5.1 Establecimientos hoteleros según categoría. 2017. . . . .	140
Figura 5.2 Ocupación hotelera según categoría. 2009-2014 . . . . .	141
Figura 6.1 Área a construir por usos. 2011-2017 . . . . .	146
Figura 6.2 Área a construir según tipo. 2011-2017. . . . .	146
Figura 7.1 Vehículos matriculados según tipo. 2009-2015. . . . .	151
Figura 7.2 Accidentalidad, morbilidad y mortalidad. 2010-2016 . . . . .	154
Figura 7.3 Accidentes de tránsito según día. 2016. . . . .	156
Figura 7.4 Accidentes de tránsito según hora. 2016 . . . . .	156

Figura 8.1	Exportaciones e importaciones por la aduana de Cali. Valor FOB. 2011-2017 . . . . .	159
Figura 8.2	Inversión neta por organización jurídica. 2015 . . . . .	164
Figura 8.3	Inversión neta por actividad económica. 2015 . . . . .	164
Figura 8.4	Agencias bancarias por entidad. 2017 . . . . .	167
Figura 9.1	Ejecución de ingresos. 2011-2017 . . . . .	173
Figura 9.2	Ejecución de gastos. 2011-2017 . . . . .	173
Figura 9.3	Distribución de los impuestos recaudados en Cali. 2016 . . . . .	174
Figura 9.4	Funcionarios por entidad. 2014-2016 . . . . .	174
Figura 10.1	Variación IPC total Cali y Colombia. 1989-2017 . . . . .	184
Figura 12.1	Participación porcentual según estrato. 2016 . . . . .	197
Figura 13.1	Crecimiento del Producto Interno Bruto. 1991-2014p . . . . .	217
Figura 13.2	PIB por sectores. 1990-2014p . . . . .	217
Figura 13.3	Crecimiento del PIB trimestral. 2007 I-2014p IV . . . . .	224
Figura 13.4	PIB per cápita a precios corrientes. 2000-2014p . . . . .	224
Figura 14.1	Población Sisbén 3 por rango de puntaje. Julio de 2016 . . . . .	231
Figura 14.2	Población registrada en Sisbén 3. Julio de 2016 . . . . .	232

## CONVENCIONES

E	Cifra estimada
r	Cifra definitiva revisada
t	Cifra corregida por error de transcripción
()	Cifra entre paréntesis: cantidad negativa
(...)	Cifra aún no disponible
(---)	Información suspendida
-	Sin movimiento
nd	Cifra no disponible
ni	No informa

## NOMENCLATURA

m	Metros
m <sup>2</sup>	Metros cuadrados
m <sup>3</sup>	Metros cúbicos
cc	Centímetros cúbicos
ha	Hectáreas
km	Kilómetros
mm	Milímetros
°C	Grados centígrados o Celsius
Mwh	Megavatios hora
MHz	Megahertz
KW	Kilovatios
US\$	Dólar americano
FOB	(Free On Board) Libre a bordo
CIF	(Cost, Insurance and Freight) Costos, Seguros y Fletes
IPC	Índice de precios al consumidor
K	Carrera
C	Calle
A	Avenida
D	Diagonal
T	Transversal

## SIGLAS FUENTES DE INFORMACIÓN

• CBVC	Cuerpo de Bomberos Voluntarios de Cali
• CCC	Cámara de Comercio de Cali
• Cotelvalle	Asociación Hotelera del Valle del Cauca
• CRC	Comisión de Regulación de Comunicaciones
• CVC	Corporación Autónoma Regional del Valle del Cauca
• DAH	Departamento Administrativo de Hacienda de Cali
• DANE	Departamento Administrativo Nacional de Estadística
• DAP	Departamento Administrativo de Planeación de Cali
• DIAN	Dirección de Impuestos y Aduanas Nacionales
• Emcali	Empresas Municipales de Cali
• Emsirva	Empresa de Servicios Varios Municipales de Cali
• ICFES	Instituto Colombiano para la Evaluación de la Educación
• IDEAM	Instituto de Hidrología, Meteorología y Estudios Ambientales
• IGAC	Instituto Geográfico Agustín Codazzi
• MinEducación	Ministerio de Educación Nacional
• MinTIC	Ministerio de Tecnologías de la Información y las Comunicaciones
• SNIES	Sistema Nacional de Información de la Educación Superior
• SUI	Sistema Unificado de Información de Servicios Públicos



# 1 GENERALIDADES





## Cali, división político-administrativa

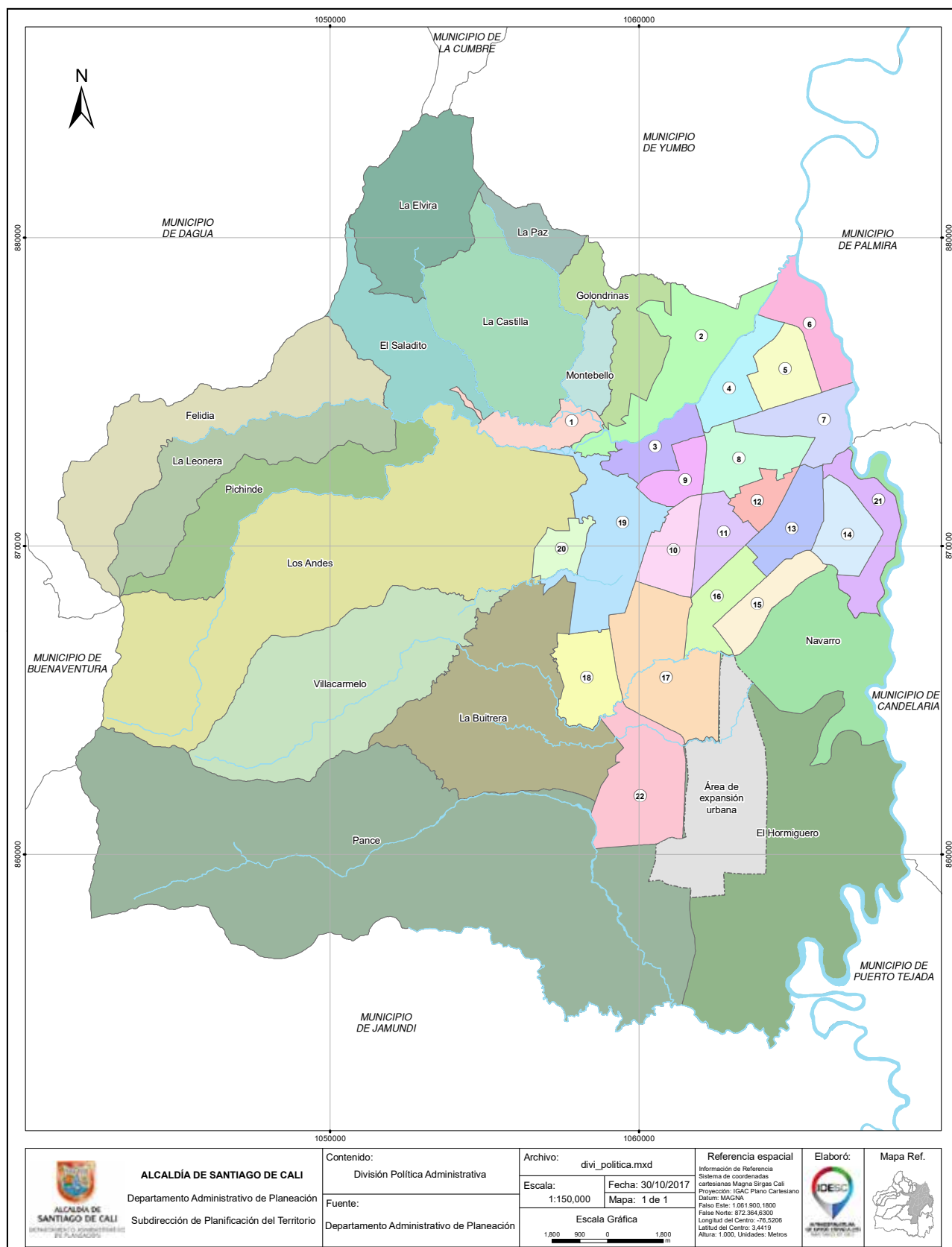

# 1 GENERALIDADES

## 1.1. INFORMACIÓN GEOGRÁFICA

### 1.1.1 Situación geográfica, superficie y clima 2016-2017

Descripción	Valor
Latitud norte	3°27'26"
Longitud oeste (Meridiano de Greenwich)	76°31'42"
Altura sobre el nivel del mar (m) (Coordenadas 110.000N, 110.000E)	1,070
Altura máxima (m) (Farallones)	4,070
Altura mínima (m) (Oriente)	950
Superficie total del municipio (km²)	561.7
Comunas (km²)	120.4
Corregimientos (km²)	424.4
Expansión urbana (km²)	16.3
Protección Río Cauca K 1 - K 7L (km²)	0.5
Suelo urbano (km²)	119.2
Suelo de expansión (km²)	16.3
Suelo rural (km²)	426.1
Temperatura promedio (°C)	25.5
Precipitación anual (mm)	679.8
Humedad relativa media anual (%)	66.6

Fuente: IGAC, DAP, CVC, IDEAM

### 1.1.2 Límites municipales

Al norte:	Municipios de La Cumbre y Yumbo
Al oriente:	Municipios de Palmira, Candelaria y Puerto Tejada
Al sur:	Municipio de Jamundí
Al occidente:	Municipios de Buenaventura y Dagua

### 1.1.3 División territorial

Santiago de Cali fue fundado en 1536 por Sebastián de Belalcázar y erigido en municipio a través de la Ley 131 de 1863.

Por medio del Acuerdo 15, de agosto 11 de 1988, se estableció la sectorización del Municipio de Cali, organizándose el área urbana en 20 Comunas y el área rural en 15 Corregimientos. El Acuerdo 10 de agosto 10 de 1998 crea la Comuna 21. El Acuerdo 134 de agosto 10 de 2004 crea la Comuna 22.

Mediante el Acuerdo 373, de diciembre de 2014, se delimita y se clasifica el suelo en: urbano, de expansión urbana y rural (suburbano y de protección).

### 1.1.3.1 Código único de identificación al nivel de barrio 2017

1 de 4

Código	Barrio, Urbanización, Sector	Acuerdo	Año	Código	Barrio, Urbanización, Sector	Acuerdo	Año
<b>COMUNA 1</b>				0313	El Hoyo	049	1964
0101	Terrón Colorado	049	1964	0314	El Piloto	049	1964
0102	Vista Hermosa	083	1966	0315	Navarro - La Chanca	049	1964
0196	Sector Patio Bonito						
0199	Aguacatal						
<b>COMUNA 2</b>				<b>COMUNA 4</b>			
0201	Santa Rita	049	1964	0401	Jorge Isaacs	049	1964
0202	Santa Teresita	049	1964	0402	Santander	049	1964
0203	Arboledas	049	1964	0403	Porvenir	049	1964
0204	Normandía	049	1964	0404	Las Delicias	049	1964
0205	Juanambú	049	1964	0405	Manzanares	049	1964
0206	Centenario	049	1964	0406	Salomia	049	1964
0207	Granada	049	1964	0407	Fátima	049	1964
0208	Versalles	049	1964	0408	Sultana-Berlín-San Francisco	049	1964
0209	San Vicente	049	1964	0410	Popular	049	1964
0210	Santa Mónica	049	1964	0411	Ignacio Rengifo	049	1964
0211	Prados del Norte	049	1964	0412	Guillermo Valencia	049	1964
0212	La Flora	049	1964	0413	La Isla	049	1964
0213	La Campiña	049	1964	0414	Marco Fidel Suárez	049	1964
0214	La Paz	049	1964	0415	Evaristo García	049	1964
0215	El Bosque	049	1964	0416	La Esmeralda	043	1970
0216	Menga	049	1964	0417	Bolivariano	049	1964
0217	Ciudad Los Álamos	033	1973	0418	Olaya Herrera	043	1972
0218	Chipichape	049	1964	0419	Unidad Resid. Bueno Madrid	030	1974
0219	Brisas de los Álamos	069	2000	0420	Flora Industrial	021	1985
0293	Urbanización La Merced			0421	Calima	024	1985
0294	Vipasa			0423	Industria de Licores	049	1964
0295	Urbanización La Flora			0497	La Alianza		
0296	Altos de Menga			<b>COMUNA 5</b>			
0298	Área Libre - Parque del Amor			0501	El Sena	011	1964
<b>COMUNA 3</b>				0502	Los Andes	001	1972
0301	El Nacional	049	1964	0503	Los Guayacanes	092	1987
0302	El Peñón	049	1964	0504	Chiminangos Segunda Etapa	091	1987
0303	San Antonio	049	1964	0505	Chiminangos Primera Etapa	100	1987
0304	San Cayetano	049	1964	0506	Metropolitano del Norte	131	1987
0305	Los Libertadores	049	1964	0594	Los Parques - Barranquilla		
0306	San Juan Bosco	049	1964	0595	Villa del Sol		
0307	Santa Rosa	049	1964	0596	Paseo de Los Almendros		
0308	La Merced	049	1964	0597	Los Andes B - La Riviera		
0309	San Pascual	049	1964	0598	Torres de Comfandi		
0310	El Calvario	049	1964	0599	Villa del Prado - El Guabito		
0311	San Pedro	049	1964				
0312	San Nicolás	049	1964				

### 1.1.3.1 Código único de identificación al nivel de barrio 2017

2 de 4

Código	Barrio, Urbanización, Sector	Acuerdo	Año	Código	Barrio, Urbanización, Sector	Acuerdo	Año
<b>COMUNA 6</b>				0817	La Base	010	1969
0601	San Luis	007	1967	0818	Urbanización La Nueva Base	049	1964
0602	Jorge Eliécer Gaitán	031	1967	<b>COMUNA 9</b>			
0603	Paso del Comercio	005	1974	0901	Alameda	049	1964
0604	Los Alcázares	015	1982	0902	Bretaña	049	1964
0605	Petecuy Primera Etapa	014	1984	0903	Junín	049	1964
0606	Petecuy Segunda Etapa	013	1984	0904	Guayaquil	049	1964
0607	La Rivera Primera Etapa	097	1987	0905	Aranjuez	049	1964
0608	Los Guaduales	090	1987	0906	Manuel María Buenaventura	049	1964
0609	Petecuy Tercera Etapa	101	1987	0907	Santa Mónica Belalcázar	049	1964
0610	Ciudadela Floralia	037	1985	0908	Belalcázar	049	1964
0695	Fonaviemcali			0909	Sucre	049	1964
0696	San Luis II			0910	Barrio Obrero	049	1964
0697	Urbanización Calimío			<b>COMUNA 10</b>			
0698	Sector Puente del Comercio			1001	El Dorado	049	1964
<b>COMUNA 7</b>				1002	El Guabal	049	1964
0701	Alfonso López P. 1a. Etapa	049	1964	1003	La Libertad	049	1964
0702	Alfonso López P. 2a. Etapa	049	1964	1004	Santa Elena	049	1964
0703	Alfonso López P. 3a. Etapa	049	1964	1005	Las Acacias	049	1964
0704	Puerto Nuevo	005	1993	1006	Santo Domingo	017	1967
0705	Puerto Mallarino	049	1964	1007	Jorge Zawadsky	017	1967
0706	Urbaniz. El Ángel del Hogar	049	1964	1008	Olimpico	055	1968
0707	Siete de Agosto	016	1967	1009	Cristóbal Colón	023	1971
0708	Los Pinos	026	1973	1010	La Selva	007	1972
0709	San Marino	095	1987	1011	Barrio Departamental	007	1975
0710	Las Ceibas	093	1987	1012	Pasoancho	007	1975
0711	Base Aérea	049	1964	1013	Panamericano	017	1984
0797	Parque de la Caña			1014	Colseguros Andes	032	1984
0798	Fepicol			1015	San Cristóbal	015	1985
<b>COMUNA 8</b>				1016	Las Granjas	034	1988
0801	Primitivo Crespo	049	1964	1017	San Judas Tadeo I Etapa	004	1992
0802	Simón Bolívar	049	1964	1018	San Judas Tadeo II Etapa	006	1992
0803	Saavedra Galindo	049	1964	<b>COMUNA 11</b>			
0804	Uribe Uribe	049	1964	1101	San Carlos	037	1964
0805	Santa Mónica Popular	049	1964	1102	Maracaibo	049	1964
0806	La Floresta	049	1964	1103	La Independencia	049	1964
0807	Benjamín Herrera	049	1964	1104	La Esperanza	049	1964
0808	Municipal	049	1964	1105	Urbanización Boyacá	049	1964
0809	Industrial	049	1964	1106	El Jardín	049	1964
0810	El Troncal	049	1964	1107	La Fortaleza	049	1964
0811	Las Américas	049	1964	1108	El Recuerdo	049	1964
0812	Atanasio Girardot	049	1964	1109	Aguablanca	049	1964
0813	Santa Fe	041	1970	1110	El Prado	049	1964
0814	Chapinero	049	1964	1111	20 de Julio	049	1964
0815	Villa Colombia	049	1964	1112	Prados de Oriente	047	1970
0816	El Trébol	049	1964				

### 1.1.3.1 Código único de identificación al nivel de barrio 2017

3 de 4

Código	Barrio, Urbanización, Sector	Acuerdo	Año	Código	Barrio, Urbanización, Sector	Acuerdo	Año
1113	Los Sauces	041	1975	COMUNA 14			
1114	Villa del Sur	006	1972	1401	Alfonso Bonilla Aragón	027	1983
1115	José Holguín Garcés	044	1973	1402	Alirio Mora Beltrán	021	1983
1116	León XIII	022	1975	1403	Manuela Beltrán	023	1983
1117	José María Córdoba	068	1975	1404	Las Orquídeas	018	1983
1118	San Pedro Claver	009	1981	1405	José Manuel Marroquín II Etapa	003	1991
1119	Los Conquistadores	060	1975	1406	José Manuel Marroquín I Etapa	004	1991
1120	La Gran Colombia	028	1983	1495	Puerta del Sol		
1121	San Benito	018	1984	1496	Los Naranjos I		
1122	Primavera	035	1988	1498	Promociones Populares B		
				1499	Los Naranjos II		
COMUNA 12				COMUNA 15			
1201	Villanueva	049	1964	1501	El Retiro	013	1994
1202	Asturias	017	1974	1502	Comuneros I	013	1994
1203	Eduardo Santos	008	1975	1503	Laureano Gómez	013	1994
1204	Alfonso Barberena A.	023	1979	1504	El Vallado	013	1994
1205	El Paraíso	023	1979	1596	Ciudad Córdoba		
1206	Fenalco Kennedy	007	1982	1598	Mojica		
1207	Nueva Floresta	007	1982	1599	El Morichal		
1208	Julio Rincón	013	1983	COMUNA 16			
1209	Doce de Octubre	015	1984	1601	Mariano Ramos	018	1969
1210	El Rodeo	016	1984	1602	República de Israel	033	1970
1211	Sindical	020	1984	1603	Unión de Vivienda Popular	042	1971
1212	Bello Horizonte	019	1984	1604	Antonio Nariño	029	1983
COMUNA 13				1605	Brisas del Limonar	135	1987
1301	Ulpiano Lloreda	020	1969	1697	Ciudad 2000		
1302	El Vergel	003	1981	1698	La Alborada		
1303	El Poblado I	004	1981	COMUNA 17			
1304	El Poblado II	025	1983	1701	La Playa	007	1974
1305	Los Comuneros Segunda Etapa	030	1983	1702	Primero de Mayo	047	1985
1306	Ricardo Balcázar	031	1983	1703	Ciudadela Comfandi	001	1991
1307	Omar Torrijos	026	1983	1705	Ciudad Universitaria	049	1964
1308	El Diamante	031	1984	1774	Caney		
1309	Lleras Restrepo	028	1984	1775	Lili		
1310	Villa del Lago	142	1987	1778	Santa Anita - La Selva		
1311	Los Robles	013	1989	1780	El Ingenio		
1312	Rodrigo Lara Bonilla	002	1990	1781	Mayapán - Las Vegas		
1313	Charco Azul	004	1990	1782	Las Quintas de Don Simón		
1314	Villablanca	007	1992	1783	Ciudad Capri		
1315	Calipso	012	1996	1784	La Hacienda		
1390	Yira Castro			1785	Los Portales - Nuevo Rey		
1393	Lleras Restrepo II Etapa			1786	Cañaverales - Los Samanes		
1394	Marroquín III			1787	El Limonar		
1395	Los Lagos			1788	Bosques del Limonar		
1397	Sector Laguna del Pondaje			1789	El Gran Limonar - Cataya		
1398	El Pondaje						
1399	Sector Asprosocial - Diamante						

### 1.1.3.1 Código único de identificación al nivel de barrio 2017

4 de 4

Código	Barrio, Urbanización, Sector	Acuerdo	Año	Código	Barrio, Urbanización, Sector	Acuerdo	Año
1790	El Gran Limonar			1922	Camino Real - J. Borrero S.	064	2000
1791	Unicentro Cali			1923	Camino Real - Los Fundadores	065	2000
1793	Ciudadela Pasoancho			1981	Sector Altos de Santa Isabel		
1794	Prados del Limonar			1982	Santa Bárbara		
1796	Urbanización San Joaquín			1983	Tejares - Cristales		
COMUNA 18				1984	Unidad Res. Santiago de Cali		
1801	Buenos Aires	049	1964	1985	Unidad Residencial El Coliseo		
1802	Barrio Caldas	049	1964	1988	Cañaverealejo - Seguros Patria		
1803	Los Chorros	049	1964	1992	Cañaveral		
1804	Meléndez	047	1965	1994	Pampa Linda		
1805	Los Farallones	077	1975	1995	Sec. Cañaverealejo Guadalupe		
1807	Francisco Eladio Ramírez	030	1977	1999	U. D. A. Galindo Plaza Toros		
1808	Prados del Sur	031	1982	COMUNA 20			
1809	Horizontes	096	1987	2001	El Cortijo	049	1964
1810	Mario Correa Rengifo	106	1987	2002	Belisario Caicedo	049	1964
1811	Lourdes	002	1991	2003	Siloé	049	1964
1812	Colinas del Sur	004	1993	2004	Lleras Camargo	049	1964
1813	Alfárez Real	004	1993	2005	Belén	021	1971
1814	Nápoles	004	1993	2006	Brisas de Mayo	002	1986
1815	El Jordán	049	1964	2007	Tierra Blanca	017	1990
1816	Cuarteles Nápoles	049	1964	2008	Pueblo Joven	025	1991
1890	Sector Alto de Los Chorros			2097	Carabineros		
1891	Polvorines			2098	Venezuela - Urb. Cañaverealejo		
1896	Sector Meléndez			2099	La Sultana		
1897	Sector Alto Jordán			COMUNA 21			
1898	Alto Nápoles			2101	Píamos I	040	1999
COMUNA 19				2102	Píamos II	040	1999
1901	El Refugio	049	1964	2103	Calimío Desepaz	040	1999
1902	La Cascada	049	1964	2104	El Remanso	040	1999
1903	El Lido	049	1964	2105	Los Líderes	040	1999
1904	Urbanización Tequendama	049	1964	2106	Desepaz Invicali	040	1999
1905	Barrio Eucarístico	049	1964	2107	Compartir	040	1999
1906	San Fernando Nuevo	049	1964	2108	Ciudad Talanga	040	1999
1907	Urbanización Nueva Granada	049	1964	2194	Villamercedes-Villa Luz-Las G.		
1908	Santa Isabel	049	1964	2195	Píamos III - Las Dalias		
1909	Bellavista	049	1964	2196	Potrero Grande		
1910	San Fernando Viejo	049	1964	2197	Ciudadela del Río - CVC		
1911	Miraflores	049	1964	2198	Valle Grande		
1912	3 de Julio	049	1964	2199	Planta de Tratamiento		
1913	El Cedro	049	1964	COMUNA 22			
1914	Champagnat	049	1964	2201	Urbanización Ciudad Jardín	049	1964
1915	Urbanización Colseguros	049	1964	2296	Parcelaciones Pance		
1916	Los Cármbulos	001	1975	2297	Urbanización Río Lili		
1917	El Mortiñal	021	1988	2298	Ciudad Campestre		
1918	Urbanización Militar	049	1964	2299	Club Campestre		
1919	Cuarto de Legua - Guadalupe	049	1964				
1921	Nueva Tequendama	063	2000				

Fuente: Departamento Administrativo de Planeación

### 1.1.3.2 Código único de identificación al nivel de vereda o sector 2017

1 de 2

Código	Vereda o Sector	Código	Vereda o Sector
5100	NAVARRO	5492	Parque de La Bandera
5101	Navarro (Cabecera)	5493	Cantaclaro
5102	El Estero	5496	Club Campestre
5198	Zona de reserva agrícola		
5199	Jarillón Navarro	5500	VILLACARMELO
		5501	Villacarmelo (Cabecera)
5200	EL HORMIGUERO	5502	La Fonda
5201	El Hormiguero (Cabecera)	5503	Dos Quebradas
5202	Morgan	5504	La Candelaria
5203	La Paila	5505	El Carmen
5204	Cauca Viejo	5599	La Sirena
5205	Cascajal		
5289	Zona de reserva agrícola		
5300	PANCE	5600	LOS ANDES
5301	La Vorágine	5601	Los Andes (Cabecera)
5302	Pance (Cabecera)	5602	Los Cárpatos
5312	San Francisco	5603	Quebrada Honda
5314	El Jardín	5604	Pueblo Nuevo
5319	Pico de Águila	5605	El Faro
5313	El Banqueo	5607	La Reforma - El Mango
5320	El Peón	5608	La Carolina - Los Andes Bajo
5398	La María	5611	El Cabuyal
5399	Pance Suburbano (La Viga)	5695	Atenas - Mameyal
		5696	Mónaco
5400	LA BUITRERA	5700	PICHINDÉ
5401	La Buitrera (Cabecera)	5701	Pichindé (Cabecera)
5410	La Riverita	5702	Peñas Blancas
5411	El Rosario	5703	Loma de La Cajita
5413	El Otoño		
5418	Alto de Los Mangos		
5486	La Luisa		
5487	La Sirena		

### 1.1.3.2 Código único de identificación al nivel de vereda o sector 2017

2 de 2

Código	Vereda o Sector	Código	Vereda o Sector
5800	LA LEONERA	6200	LA CASTILLA
5801	La Leonera (Cabecera)	6201	La Castilla (Cabecera)
5802	El Pato	6202	Las Palmas
5803	El Porvenir	6203	Los Limones
5804	El Pajuil	6205	Las Brisas
5805	La Cajita	6206	El Futuro
		6207	El Pinar
5900	FELIDIA	6208	Galeras
5904	Felidia (Cabecera)		
5902	La Esperanza	6300	LA PAZ
5903	Las Nieves		
5905	El Diamante	6301	La Paz (Cabecera)
5910	Santa Helena	6302	Villa del Rosario
		6303	Lomitas
6000	EL SALADITO		
6001	El Saladito (Cabecera)	6400	MONTEBELLO
6002	San Antonio		
6003	San Pablo	6401	Montebello (Cabecera)
6004	San Miguel	6403	Campoalegre
6005	Montañuelas	6404	Aguacatal
6006	El Palomar		
6007	El Cerezo	6500	GOLONDRINAS
6008	Las Nieves		
6100	LA ELVIRA	6501	Golondrinas (Cabecera)
		6503	La María
6101	La Elvira (Cabecera)	6599	Sector Tres Cruces
6102	Los Laureles		
6103	Alto Aguacatal		

Fuente: Departamento Administrativo de Planeación

Nota: Los nombres de veredas o sector, código y localización se encuentran en revisión



**1.1.3.3 Centros de Administración Local Integrada - CALI  
2017**

CALI	Dirección	Codúnico	Barrio	Teléfono
1	A 4 Oeste 19-72	0101	Terrón Colorado	8850605
2	A 3C 47AN - 18	0294	Vipasa	6645634
3	K 9 2 - 91	0303	San Antonio	8939901
4	C 44 1H - 44	0419	Manzanares	4489873
5	C 67 1D - 05	0503	Los Guayacanes	4478370
6	C 70A 4CN - 112	0608	Los Guaduales	4409902
7	C 73 K 7M	0703	Alfonso López P. 3a. Etapa	6620060
8	C 39 K 13	0811	Las Américas	4489870
9	K 16 15 - 79	0904	Guayaquil	8960438
10	C 14B 41A - 25	1002	El Guabal	3365898
11	K 33A C 31	1101	San Carlos	3356900
12	C 44 K 24C	1207	Nueva Floresta	4489895
13	C 72P K 28F	1303	El Poblado I	4427179
14	K 27 78A - 04	1401	Alfonso Bonilla Aragón	4229914
15	K 41B C 51	1596	Ciudad Córdoba - El Vallado	3384736
16	C 38 K 42	1603	Unión de Vivienda Popular	3384735
17	C 13B K 65	1788	Bosques del Limonar	3307860
18	C 4 K 94	1804	Meléndez	3324739
19	K 32 8 - 07	1913	El Cedro	5581804
20	K 52 C 2	1903	El Lido - Siloé	5525671
21	C 123 K 20	2106	Desepaz Invicali	4200114
22	C 18 K 122 Casa 75	2296	Parcelaciones Pance	-

Fuente: Secretaría de Desarrollo Territorial y Participación Ciudadana, DAP

## 1.2 POBLACIÓN

### 1.2.1 Estimaciones y proyecciones de población y densidad 2014-2020

Descripción	2014	2015	2016	2017	2018	2019	2020
Población total	2,344,734	2,369,821	2,394,925	2,420,114	2,445,405	2,470,852	2,496,442
Densidad bruta	41.85	42.30	42.75	43.20	43.65	44.10	44.56
Población Comunas	2,308,112	2,333,203	2,358,302	2,383,485	2,408,773	2,434,211	2,459,789
Hombres	1,103,024	1,115,014	1,127,009	1,139,044	1,151,129	1,163,285	1,175,509
Mujeres	1,205,088	1,218,189	1,231,293	1,244,441	1,257,644	1,270,926	1,284,280
Densidad bruta	190.92	193.00	195.07	197.16	199.25	201.35	203.47
Población Corregimientos	36,622	36,618	36,623	36,629	36,632	36,641	36,653
Hombres	18,506	18,504	18,506	18,509	18,511	18,515	18,521
Mujeres	18,116	18,114	18,117	18,120	18,121	18,126	18,132
Densidad bruta	0.83	0.83	0.83	0.83	0.83	0.83	0.83

Fuente: Proyecciones de población municipales por área 2005-2020 /DANE, Cálculos DAP

#### 1.2.1.1 Proyecciones de población según total, cabecera y resto, Colombia, Valle del Cauca y Cali 2014-2020

Descripción	Población						
	2014	2015	2016	2017	2018	2019	2020
Colombia	47,661,787	48,203,405	48,747,708	49,291,609	49,834,240	50,374,478	50,911,747
Cabecera	36,359,268	36,846,935	37,332,955	37,816,051	38,295,351	38,770,520	39,241,145
Resto	11,302,519	11,356,470	11,414,753	11,475,558	11,538,889	11,603,958	11,670,602
Valle	4,566,875	4,613,684	4,660,741	4,708,262	4,756,113	4,804,489	4,853,327
Cabecera	3988934	4033753	4,078,726	4,124,018	4,169,553	4,215,465	4,261,742
Resto	577941	579931	582,015	584,244	586,560	589,024	591,585
Cali	2,344,734	2,369,821	2,394,925	2,420,114	2,445,405	2,470,852	2,496,442
Cabecera	2,308,112	2,333,203	2,358,302	2,383,485	2,408,773	2,434,211	2,459,789
Resto	36,622	36,618	36,623	36,629	36,632	36,641	36,653

Fuente: Proyecciones de población municipales por área 2005-2020 /DANE

### 1.2.1.2 Proyecciones de población total, cabecera y resto, municipios del G11 2014-2020

Municipio	Población						
	2014	2015	2016	2017	2018	2019	2020
TOTAL							
TOTAL G11	3,522,557	3,564,956	3,607,632	3,667,286	3,711,115	3,755,270	3,799,727
Cali	2,344,734	2,369,821	2,394,925	2,420,114	2,445,405	2,470,852	2,496,442
Buenaventura	392,054	399,764	407,675	415,770	424,047	432,501	441,109
Candelaria	80,485	81,700	82,908	84,129	85,352	86,584	87,820
Dagua	36,282	36,406	36,524	36,652	36,775	36,891	37,005
Florida	57,911	58,129	58,343	58,555	58,775	58,988	59,215
Jamundí	117,117	119,566	122,071	124,623	127,228	129,877	132,572
La Cumbre	11,464	11,514	11,564	11,614	11,672	11,731	11,784
Palmira	302,727	304,735	306,706	308,669	310,594	312,507	314,411
Pradera	54,470	55,147	55,842	56,545	57,257	57,990	58,724
Vijes	10,886	11,018	11,142	11,276	11,409	11,543	11,685
Yumbo	114,427	117,156	119,932	122,762	125,663	128,616	131,645
CABECERA							
TOTAL G11	3,219,308	3,259,208	3,299,355	3,339,847	3,380,696	3,421,933	3,463,561
Cali	2,308,112	2,333,203	2,358,302	2,383,485	2,408,773	2,434,211	2,459,789
Buenaventura	357,935	365,738	373,717	381,862	390,167	398,624	407,218
Candelaria	22,364	22,713	23,067	23,433	23,808	24,187	24,579
Dagua	8,123	8,117	8,108	8,106	8,107	8,110	8,113
Florida	42,779	42,960	43,142	43,321	43,503	43,679	43,863
Jamundí	79,797	81,495	83,230	85,000	86,803	88,633	90,495
La Cumbre	2,472	2,495	2,518	2,542	2,566	2,592	2,615
Palmira	242,774	244,385	245,968	247,536	249,083	250,621	252,147
Pradera	47,497	48,115	48,747	49,387	50,035	50,694	51,358
Vijes	6,985	7,119	7,246	7,378	7,509	7,641	7,780
Yumbo	100,470	102,868	105,310	107,797	110,342	112,941	115,604
RESTO							
TOTAL G11	303,249	305,748	308,277	310,862	313,481	316,147	318,851
Cali	36,622	36,618	36,623	36,629	36,632	36,641	36,653
Buenaventura	34,119	34,026	33,958	33,908	33,880	33,877	33,891
Candelaria	58,121	58,987	59,841	60,696	61,544	62,397	63,241
Dagua	28,159	28,289	28,416	28,546	28,668	28,781	28,892
Florida	15,132	15,169	15,201	15,234	15,272	15,309	15,352
Jamundí	37,320	38,071	38,841	39,623	40,425	41,244	42,077
La Cumbre	8,992	9,019	9,046	9,072	9,106	9,139	9,169
Palmira	59,953	60,350	60,738	61,133	61,511	61,886	62,264
Pradera	6,973	7,032	7,095	7,158	7,222	7,296	7,366
Vijes	3,901	3,899	3,896	3,898	3,900	3,902	3,905
Yumbo	13,957	14,288	14,622	14,965	15,321	15,675	16,041

Fuente: Proyecciones de población municipales por área 2005-2020 /DANE

## 1.2.2 Proyecciones de población según total, cabecera y resto, en Cali 2014-2020

Descripción	2014	2015	2016	2017	2018	2019	2020
<b>TOTAL CALI</b>	<b>2,344,703</b>	<b>2,369,829</b>	<b>2,394,870</b>	<b>2,420,013</b>	<b>2,445,281</b>	<b>2,470,747</b>	<b>2,496,346</b>
<b>Cabecera</b>	<b>2,308,086</b>	<b>2,333,213</b>	<b>2,358,253</b>	<b>2,383,392</b>	<b>2,408,653</b>	<b>2,434,110</b>	<b>2,459,698</b>
Comuna 1	85,569	88,432	91,352	94,335	97,382	100,497	103,620
Comuna 2	112,746	114,651	116,586	118,561	120,577	122,637	124,669
Comuna 3	46,283	46,400	46,517	46,636	46,759	46,887	46,990
Comuna 4	53,687	53,369	53,052	52,740	52,433	52,132	51,806
Comuna 5	111,157	112,089	113,010	113,927	114,842	115,759	116,608
Comuna 6	188,124	189,837	191,529	193,214	194,894	196,573	198,137
Comuna 7	71,846	71,334	70,819	70,305	69,793	69,285	68,739
Comuna 8	102,177	102,388	102,597	102,812	103,034	103,266	103,445
Comuna 9	45,349	44,994	44,645	44,303	43,970	43,646	43,330
Comuna 10	110,407	110,854	111,296	111,741	112,190	112,645	113,040
Comuna 11	106,731	107,339	107,940	108,542	109,146	109,754	110,302
Comuna 12	67,049	66,881	66,712	66,545	66,381	66,221	66,028
Comuna 13	177,228	177,641	178,052	178,475	178,909	179,360	181,084
Comuna 14	170,909	172,696	174,441	176,160	177,856	179,535	181,093
Comuna 15	156,267	159,369	162,439	165,492	168,529	171,556	174,473
Comuna 16	106,145	107,170	108,183	109,191	110,195	111,198	112,135
Comuna 17	136,428	139,665	142,914	146,183	149,475	152,793	156,046
Comuna 18	127,752	131,453	135,199	138,999	142,856	146,773	150,663
Comuna 19	111,989	112,947	113,898	114,849	115,803	116,761	117,656
Comuna 20	68,980	69,331	69,677	70,025	70,375	70,728	71,043
Comuna 21	110,332	112,336	114,270	116,148	117,976	119,763	121,440
Comuna 22	10,868	11,160	11,453	11,748	12,044	12,343	12,637
Otros <sup>1</sup>	30,064	30,876	31,675	32,461	33,236	34,002	34,714
<b>Resto</b>	<b>36,617</b>	<b>36,616</b>	<b>36,617</b>	<b>36,621</b>	<b>36,628</b>	<b>36,637</b>	<b>36,648</b>
Navarro	933	906	879	853	828	803	778
El Hormiguero	3,830	3,811	3,790	3,768	3,746	3,722	3,698
Pance	1,508	1,470	1,432	1,395	1,359	1,323	1,287
La Buitrera	6,615	6,818	7,025	7,237	7,452	7,672	7,896
Villacarmelo	878	869	859	849	838	828	818
Los Andes	4,591	4,633	4,674	4,715	4,754	4,793	4,830
Pichindé	659	646	632	619	606	593	581
La Leonera	535	514	493	473	454	436	418
Felidia	1,381	1,346	1,311	1,276	1,242	1,208	1,175
El Saladito	938	904	872	841	810	781	752
La Elvira	1,069	1,048	1,027	1,006	985	965	945
La Castilla	912	905	898	891	884	876	869
La Paz	624	605	586	568	551	533	516
Montebello	9,049	9,037	9,021	9,003	8,983	8,961	8,935
Golondrinas	3,094	3,106	3,117	3,126	3,135	3,143	3,151

Fuente: Proyecciones de población de Cali por barrio, comuna y corregimiento 2006-2020 / DAP

<sup>1</sup> Debido a las diferencias entre cabecera DANE y perímetro urbano DAP, el área urbana incluye información que corresponde a sectores por fuera del perímetro urbano (población rural)

### 1.2.3 Proyecciones de población por grupos de edad y sexo, en Cali 2017-2019

Edad	2017			2018			2019		
	Total	Hombre	Mujer	Total	Hombre	Mujer	Total	Hombre	Mujer
Total	2,420,114	1,156,839	1,263,275	2,445,405	1,168,899	1,276,506	2,470,852	1,181,058	1,289,794
0 - 4	177,030	90,492	86,538	177,507	90,734	86,773	178,157	91,136	87,021
5 - 9	178,250	90,780	87,470	178,357	90,755	87,602	178,391	90,642	87,749
10 - 14	184,729	93,466	91,263	185,295	93,887	91,408	185,742	94,226	91,516
15 - 19	196,974	99,580	97,394	196,525	99,210	97,315	196,796	99,254	97,542
20 - 24	205,830	104,412	101,418	205,204	104,039	101,165	204,394	103,497	100,897
25 - 29	202,681	102,011	100,670	204,291	103,106	101,185	205,686	104,018	101,668
30 - 34	194,685	95,073	99,612	195,640	96,224	99,416	196,580	97,377	99,203
35 - 39	179,017	85,251	93,766	182,404	87,020	95,384	185,392	88,708	96,684
40 - 44	157,335	74,154	83,181	160,575	75,703	84,872	164,169	77,416	86,753
45 - 49	151,075	69,582	81,493	150,011	69,354	80,657	149,527	69,377	80,150
50 - 54	150,358	67,720	82,638	150,633	67,847	82,786	150,280	67,727	82,553
55 - 59	130,927	57,405	73,522	135,456	59,581	75,875	139,329	61,452	77,877
60 - 64	101,966	43,578	58,388	106,150	45,232	60,918	110,405	46,977	63,428
65 - 69	76,368	32,166	44,202	79,891	33,490	46,401	83,586	34,869	48,717
70 - 74	53,755	22,078	31,677	56,414	23,025	33,389	59,269	24,029	35,240
75 - 79	38,779	14,756	24,023	39,417	15,052	24,365	40,129	15,375	24,754
80 y +	40,355	14,335	26,020	41,635	14,640	26,995	43,020	14,978	28,042

Fuente: Proyecciones de población municipal 2005-2020 / DANE

## 1.3 VIVIENDAS, BARRIOS Y URBANIZACIONES

### 1.3.1 Viviendas estimadas, predios y barrios 2011-2017

Descripción	2011	2012	2013	2014	2015	2016	2017
Total viviendas en el Municipio	585,617	597,776	609,935	622,094	634,253	646,411	658,665
Viviendas en Comunas	575,359	587,520	599,681	611,840	624,000	636,158	648,410
Viviendas en Corregimientos	10,258	10,256	10,254	10,253	10,253	10,253	10,255
Total predios en el Municipio	644,875	644,805	663,652	679,255	687,227	704,594	704,594
Predios en Comunas	612,683	613,044	631,749	644,421	650,172	661,189	661,189
Predios en Corregimientos	32,192	31,761	31,903	34,834	37,055	43,405	43,405
Barrios aprobados	248	248	248	248	248	248	248
Urbanizaciones y/o sectores	89	89	88	88	88	88	88

Fuente: Cálculos DAP, Subdirección de Catastro / DAH

### 1.3.2 Estimaciones de vivienda según total, cabecera y resto, en Cali 2014-2020

Descripción	2014	2015	2016	2017	2018	2019	2020
<b>TOTAL CALI</b>	622,094	634,253	646,411	658,665	670,917	683,170	695,423
<b>Cabecera</b>	611,840	624,000	636,158	648,410	660,661	672,911	685,161
Comuna 1	18,292	19,071	19,870	20,692	21,534	22,396	23,267
Comuna 2	37,072	38,031	39,004	39,999	41,010	42,036	43,058
Comuna 3	13,854	14,012	14,168	14,324	14,479	14,631	14,775
Comuna 4	15,133	15,176	15,215	15,253	15,288	15,319	15,339
Comuna 5	35,310	35,920	36,526	37,133	37,736	38,334	38,908
Comuna 6	46,199	47,031	47,857	48,685	49,508	50,324	51,110
Comuna 7	17,648	17,676	17,699	17,719	17,733	17,741	17,735
Comuna 8	29,397	29,717	30,033	30,350	30,662	30,971	31,261
Comuna 9	12,109	12,120	12,129	12,138	12,144	12,149	12,153
Comuna 10	31,155	31,557	31,955	32,353	32,747	33,136	33,505
Comuna 11	23,949	24,298	24,644	24,990	25,333	25,673	25,997
Comuna 12	15,684	15,783	15,878	15,972	16,062	16,149	16,224
Comuna 13	41,288	41,749	42,205	42,662	43,113	43,559	44,311
Comuna 14	38,892	39,645	40,389	41,131	41,864	42,589	43,285
Comuna 15	36,975	38,042	39,107	40,178	41,248	42,316	43,363
Comuna 16	26,875	27,373	27,869	28,366	28,859	29,349	29,821
Comuna 17	44,595	46,056	47,531	49,028	50,540	52,065	53,577
Comuna 18	33,799	35,085	36,394	37,732	39,094	40,480	41,868
Comuna 19	36,664	37,304	37,941	38,580	39,216	39,850	40,460
Comuna 20	17,841	18,089	18,336	18,583	18,827	19,069	19,300
Comuna 21	28,503	29,277	30,036	30,787	31,526	32,253	32,953
Comuna 22	3,176	3,290	3,406	3,523	3,641	3,760	3,879
Otros	7,430	7,698	7,965	8,232	8,497	8,760	9,012
<b>Resto</b>	10,253	10,253	10,253	10,255	10,256	10,259	10,262
Navarro	259	251	244	236	229	222	215
El Hormiguero	1,041	1,035	1,029	1,022	1,015	1,008	1,001
Pance	530	516	503	489	476	463	450
La Buitrera	2,586	2,664	2,743	2,823	2,905	2,988	3,072
Villacarmelo	369	365	360	356	351	346	342
Los Andes	724	730	736	742	748	753	758
Pichindé	189	186	182	178	174	170	166
La Leonera	174	167	160	153	147	141	135
Felidia	357	347	338	329	320	311	302
El Saladito	369	355	342	330	318	306	294
La Elvira	456	446	437	428	419	410	401
La Castilla	403	400	396	393	389	386	382
La Paz	105	102	99	96	93	90	87
Montebello	2,303	2,298	2,293	2,287	2,280	2,272	2,263
Golondrinas	389	391	392	393	393	394	395

Fuente: Cálculos DAP con base en Proyecciones de población de Cali por barrio, comuna y corregimiento 2006-2020 / DAP

## Densidad de vivienda 2017

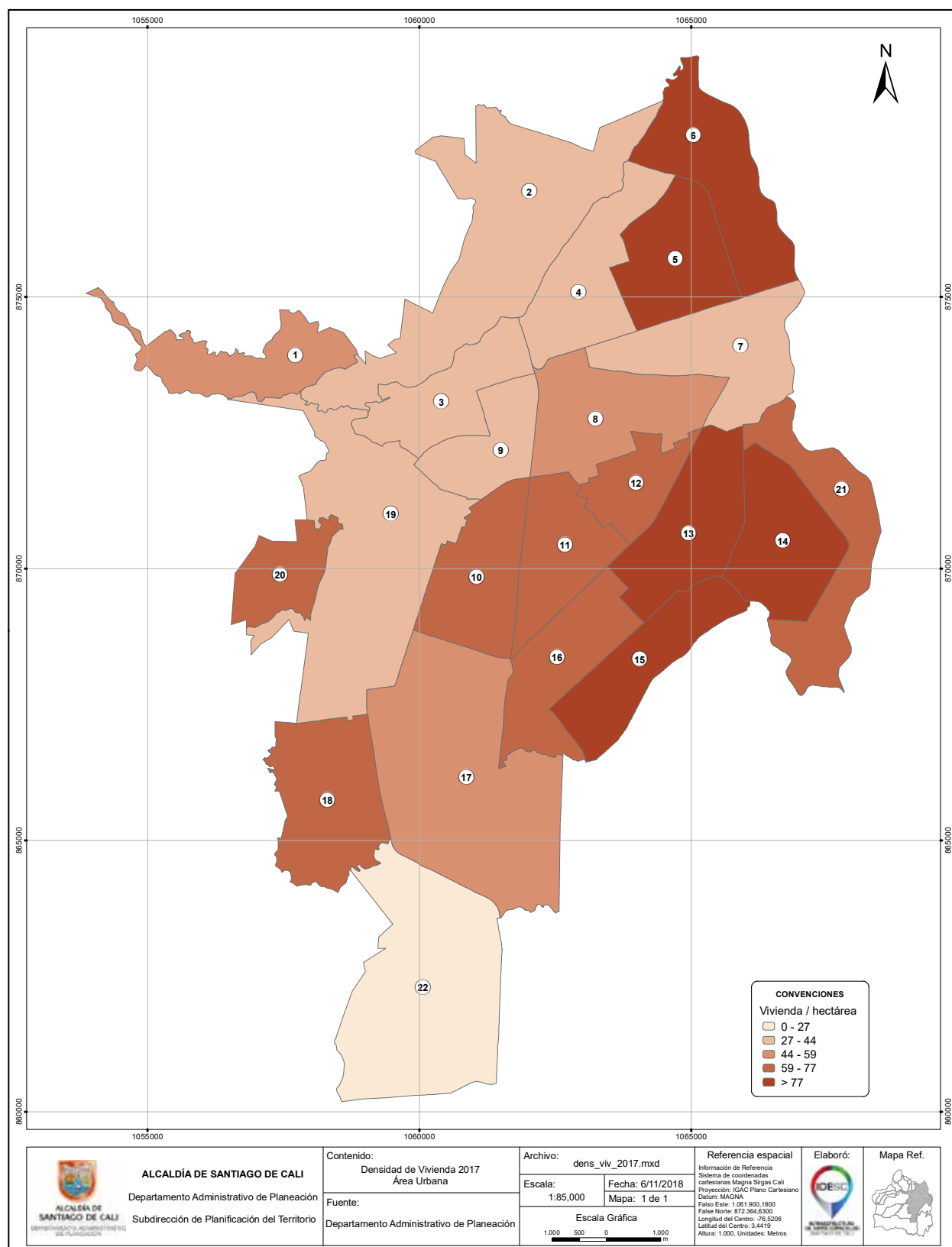

Fuente: Cuadro 1.4.1

Figura 1.1

## 1.4 EMPLEO

### 1.4.1 Fuerza de trabajo y tasas promedio (enero - diciembre 2011-2017)

	Miles						
Descripción	2011	2012	2013	2014	2015	2016	2017
Población total	2,326	2,354	2,381	2,409	2,436	2,464	2,491
Población en edad de trabajar	1,884	1,914	1,943	1,971	1,998	2,025	2,051
Población económicamente activa	1,223	1,256	1,283	1,315	1,358	1,380	1,398
PEA ocupada	1,035	1,076	1,100	1,142	1,202	1,231	1,232
PEA desocupada	188	180	183	173	157	149	166
Población económicamente inactiva	662	658	660	656	640	645	654
Subempleados subjetivos	349	398	400	404	434	434	415
Subempleados objetivos	148	164	172	159	172	168	158
Coeficiente de empleo	54.9	56.2	56.6	58.0	60.1	60.8	60.1
Tasa de desempleo	15.4	14.3	14.2	13.1	11.5	10.8	11.9
Tasa de participación global	64.9	65.6	66.0	66.7	68.0	68.2	68.1
Tasa de participación bruta	52.6	53.4	53.9	54.6	55.8	56.0	56.1
% PET / PT	81.0	81.3	81.6	81.8	82.0	82.2	82.3
Tasa de subempleo	40.6	44.8	44.6	42.8	44.6	43.6	41.0

Fuente: GEIH 2011-2017 / DANE, Cálculos DAP

Nota: Las cifras de empleo, a partir de 1990, corresponden a Cali - Yumbo

**Municipio de Santiago de Cali**  
**Coeficiente de empleo, tasas de desempleo,**  
**participación global y bruta**  
**2011 - 2017**

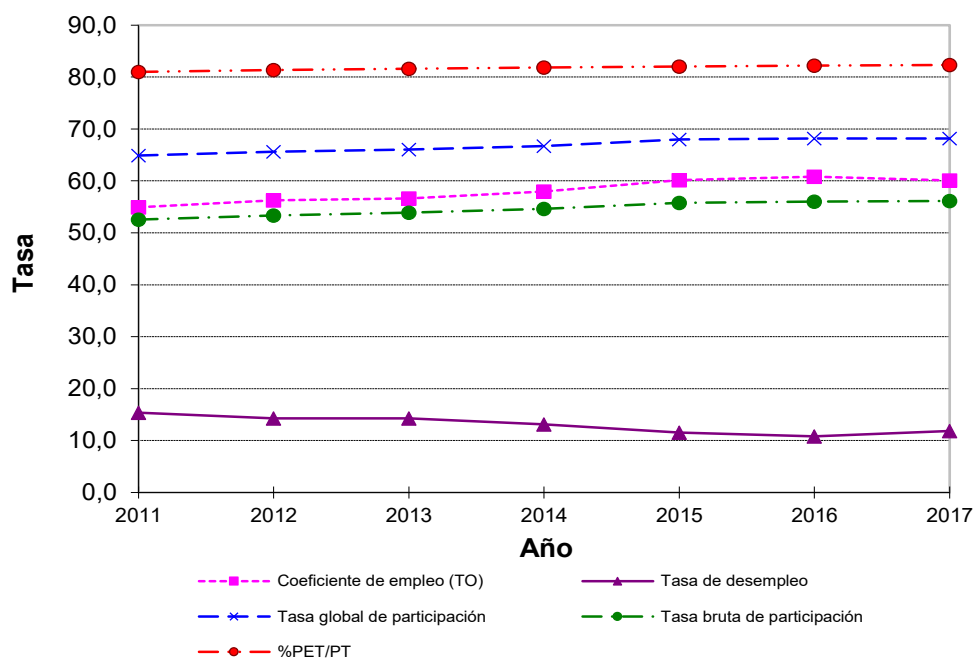

Fuente: Cuadro 1.4.1

Figura 1.2



## Municipios del G11

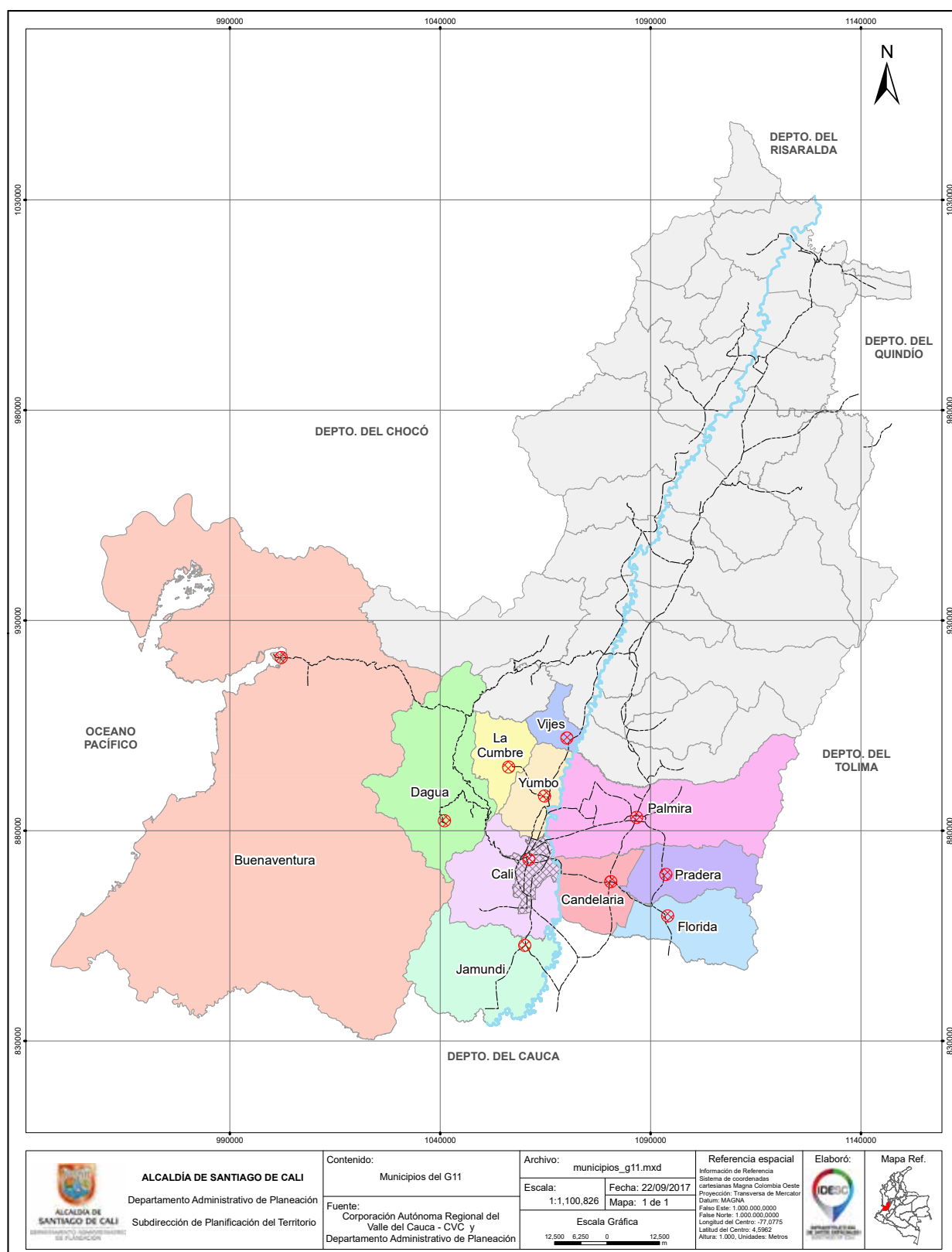

Fuente: DAP

Figura 1.3

## 1.5 INDICADORES DE POBREZA

### 1.5.1 Incidencia de la pobreza monetaria por área metropolitana 2008-2017

Descripción	Porcentaje									
	2008	2009	2010	2011	2012	2013	2014	2015	2016	2017
Barranquilla A.M.	43.3	42.4	39.5	34.7	30.4	29.1	25.5	22.0	21.7	20.0
Bogotá	19.6	18.3	15.5	13.1	11.6	10.2	10.1	10.4	11.6	12.4
Bucaramanga A.M.	19.2	13.9	10.9	10.7	10.4	10.3	8.4	9.1	10.6	12.0
Cali A.M.	28.5	28.4	26.1	25.1	23.1	21.9	19.1	16.5	15.4	15.5
Cartagena	40.2	38.5	34.2	33.4	32.7	29.2	26.6	26.2	29.1	27.0
Cúcuta	42.2	38.2	39.3	33.9	32.4	31.3	33.1	32.9	33.4	33.5
Ibagué	32.6	28.7	26.6	22.0	21.3	18.6	16.4	17.5	17.3	18.4
Manizales A.M.	31.2	27.2	23.8	19.2	17.6	16.2	15.7	13.9	14.6	13.8
Medellín A.M.	25.0	23.9	22.0	19.2	17.7	16.1	14.7	14.3	14.1	13.4
Montería	40.6	38.6	39.7	37.5	36.9	34.8	20.9	25.2	31.0	27.7
Pasto	39.7	42.8	43.2	40.6	36.8	30.5	26.9	25.3	23.0	20.2
Pereira A.M.	27.6	28.5	26.8	21.6	21.9	24.0	18.1	17.7	16.4	12.7
Villavicencio	26.8	27.7	25.4	23.0	21.6	19.5	17.1	16.6	19.8	19.5
Nacional	42.0	40.3	37.2	34.1	32.7	30.6	28.5	27.8	28.0	26.9
Cabeceras	37.4	36.0	33.3	30.3	28.4	26.9	24.6	24.1	24.9	24.2
Resto	56.6	53.7	49.7	46.1	46.8	42.8	41.4	40.3	38.6	36.0
13 A.M.	27.0	25.6	23.2	20.6	18.9	17.5	15.9	15.4	15.9	15.7
Otras cabeceras	52.6	51.3	48.0	44.5	42.2	40.4	37.3	36.8	37.8	36.5

Fuente: Cálculos DANE con base en Gran Encuesta Integrada de Hogares 2008-2017

### 1.5.2 Incidencia de la pobreza extrema (indigencia) monetaria por área metropolitana 2008-2017

Descripción	Porcentaje									
	2008	2009	2010	2011	2012	2013	2014	2015	2016	2017
Barranquilla A.M.	10.0	8.3	7.4	5.3	3.8	4.2	3.6	2.4	2.8	2.4
Bogotá	3.4	3.2	2.6	2.0	2.0	1.6	1.9	2.0	2.3	2.4
Bucaramanga A.M.	2.6	1.7	1.2	1.1	1.2	1.2	1.1	1.3	1.2	1.4
Cali A.M.	7.4	7.4	6.4	5.2	5.3	4.4	3.3	3.4	3.2	3.5
Cartagena	6.9	6.9	6.2	4.7	5.9	5.8	4.3	4.0	5.5	4.1
Cúcuta	7.9	6.9	8.4	5.7	5.1	6.0	5.7	6.9	7.0	5.3
Ibagué	7.3	5.1	4.3	2.7	2.8	2.5	2.3	2.6	2.4	2.6
Manizales A.M.	6.8	6.7	4.7	2.3	2.4	2.6	2.2	1.7	2.5	2.1
Medellín A.M.	6.2	6.2	5.6	4.0	3.5	3.0	2.8	3.3	2.9	2.4
Montería	6.6	5.9	6.7	6.5	6.3	6.5	1.4	2.1	4.3	3.6
Pasto	10.2	10.8	11.7	8.8	8.0	4.5	4.1	4.2	3.2	2.9
Pereira A.M.	4.8	4.7	3.8	2.2	3.0	5.1	2.5	2.1	1.8	0.8
Villavicencio	5.2	5.4	4.8	4.0	3.9	3.1	2.8	3.1	4.7	4.5
Nacional	16.4	14.4	12.3	10.6	10.4	9.1	8.1	7.9	8.5	7.4
Cabeceras	11.2	9.9	8.3	7.0	6.6	6.0	5.1	4.9	5.6	5.0
Resto	32.6	28.6	25.0	22.1	22.8	19.1	18.0	18.0	18.1	15.4
13 A.M.	5.6	5.2	4.6	3.5	3.3	3.0	2.7	2.7	2.9	2.7
Otras cabeceras	19.5	16.8	13.5	12.2	11.4	10.3	8.6	8.1	9.4	8.4

Fuente: Cálculos DANE con base en Gran Encuesta Integrada de Hogares 2008-2017

### 1.5.3 Coeficiente de GINI por área metropolitana 2008-2017

Descripción	2008	2009	2010	2011	2012	2013	2014	2015	2016	2017
Barranquilla A.M.	0.500	0.486	0.497	0.472	0.464	0.458	0.445	0.439	0.433	0.440
Bogotá	0.531	0.526	0.526	0.522	0.497	0.504	0.502	0.498	0.499	0.498
Bucaramanga A.M.	0.432	0.450	0.450	0.449	0.432	0.437	0.428	0.407	0.399	0.406
Cali A.M.	0.518	0.503	0.529	0.504	0.515	0.505	0.487	0.478	0.476	0.460
Cartagena	0.467	0.491	0.489	0.488	0.482	0.475	0.483	0.467	0.460	0.449
Cúcuta	0.457	0.496	0.479	0.471	0.446	0.443	0.448	0.442	0.427	0.426
Ibagué	0.470	0.488	0.495	0.449	0.451	0.451	0.442	0.444	0.430	0.429
Manizales A.M.	0.503	0.511	0.495	0.471	0.455	0.472	0.468	0.455	0.478	0.455
Medellín A.M.	0.543	0.535	0.538	0.507	0.500	0.506	0.526	0.489	0.478	0.464
Montería	0.492	0.527	0.525	0.530	0.501	0.525	0.458	0.449	0.463	0.463
Pasto	0.534	0.516	0.523	0.522	0.502	0.511	0.497	0.489	0.469	0.470
Pereira A.M.	0.476	0.465	0.456	0.451	0.456	0.481	0.472	0.439	0.411	0.401
Villavicencio	0.479	0.469	0.467	0.467	0.469	0.441	0.449	0.446	0.452	0.452
Nacional	0.567	0.557	0.560	0.548	0.539	0.539	0.538	0.522	0.517	0.508
Cabeceras	0.542	0.535	0.537	0.526	0.514	0.517	0.514	0.498	0.495	0.488
Resto	0.489	0.469	0.471	0.459	0.465	0.446	0.463	0.454	0.458	0.456
13 A.M.	0.531	0.524	0.529	0.517	0.499	0.505	0.504	0.488	0.485	0.477
Otras cabeceras	0.516	0.511	0.497	0.492	0.500	0.495	0.490	0.476	0.471	0.469

Fuente: Cálculos DANE con base en Gran Encuesta Integrada de Hogares 2008-2017

# 2 SALUD Y EDUCACIÓN



NCIASIF DIEK  
UEWKVLBU FRYU  
MEKFO PFI





## 2 SALUD Y EDUCACIÓN

### 2.1 SALUD

#### 2.1.1 Población cubierta, unidades de atención y camas por institución 2015-2016

Institución	2015			2016		
	Población cubierta	Unidades atención	Camas	Población cubierta	Unidades atención	Camas
<b>COMUNAS</b>		146	4,340		147	4,412
Redes de salud		84	1,143		84	1,069
Puesto de salud		48	-		48	-
Centro de salud		25	-		25	-
Centro Hospital		5	127		5	121
Hospitales nivel II		4	308		4	347
Hospitales nivel III		2	708		2	601
Comfandi	499,441	12	151	499,441	12	151
Clínica de la Policía	35,394	1	37	35,394	2	38
Clínicas	-	29	3,009	-	29	3,154
<b>CORREGIMIENTOS</b>						
Redes de salud	36,618	20	-	36,623	20	-
Puesto de salud		19	-		19	-
Centro de salud		1	-		1	-

Fuente: Redes de Salud, Hospitales, Cajas de Compensación Familiar, Clínicas

#### 2.1.2 Nacimientos y defunciones 2010-2016

Descripción	2010	2011	2012	2013	2014	2015	2016
Nacimientos	28,296	29,179	29,080	27,496	27,750 <sup>r</sup>	27,318 <sup>r</sup>	26,180 <sup>Pr</sup>
Defunciones generales	12,258	12,390	12,424	12,856	12,598	13,770	13,729
Defunciones menores de un año	292	275	271	215	219	223	221
Tasa mortalidad x 1000 habitantes	5.5	5.5	5.4	5.5	5.4	5.6 <sup>r</sup>	5.7
Tasa de mortalidad infantil	10.3	9.4	9.3	7.8	7.9	8.2	8.4
Esperanza de vida al nacer	74.0	74.1	74.2	74.3	74.4	74.4	74.4
Promedio de edad al morir	58.8	59.2	59.8	60.2	62.2	63.6	63.6
Índice vital de Spears (NV./Def.)	2.9	2.9	2.3	2.1	2.2	2.0	1.9
Índice de Swaroop (Def>50) (%)	70.2	70.6	71.7	72.3	74.9	77.3	77.3

Fuente: Dane, Secretaría de Salud Municipal, DAP

### 2.1.2.1 Quince primeras causas de mortalidad en Cali 2009-2016

CAUSAS	2009		2010		2011		2012	
	Nº	Orden	Nº	Orden	Nº	Orden	Nº	Orden
Enfermedades hipertensivas	874	3	894	3	987	2	973	2
Homicidios	1,794	1	1,827	1	1,904	1	1,859	1
Enfermedades cerebrovasculares	942	2	921	2	893	3	843	3
Otras enfermedades del sistema respiratorio	735	4	710	4	752	4	741	4
Neumonías	567	6	615	6	582	6	685	6
Enfermedades isquémicas del corazón	625	5	673	5	691	5	740	5
Otras enfermedades cardiopulmonares	553	7	512	7	510	7	476	7
Tumor maligno de hígado y vías biliares	389	8	363	8	343	8	398	8
Accidentes de vehículos de motor	371	9	339	9	291	11	320	10
Otras enfermedades del sistema digestivo	290	11	261	12	296	10	267	13
Tumor maligno tráquea, bronquios y pulmón	278	13	260	13	273	13	275	11
Diabetes mellitus	344	10	316	10	330	9	322	9
Tumor maligno del estómago	283	12	297	11	291	12	270	12
Resto de tumores malignos	247	14	240	14	222	14	236	14
SIDA	190	15	199	17	214	15	195	20
Resto de Causas	3,641		3,831		3,811		3,824	
Total Causas	12,123		12,258		12,390		12,424	

CAUSAS	2013		2014		2015		2016	
	Nº	Orden	Nº	Orden	Nº	Orden	Nº	Orden
Enfermedades hipertensivas	1,100	2	1,174	2	1,388	1	1,388	1
Homicidios	1,996	1	1,555	1	1,379	2	1,283	2
Enfermedades cerebrovasculares	923	3	946	3	1,031	3	1,021	3
Otras enfermedades del sistema respiratorio	860	4	830	4	1,031	4	1,004	4
Neumonías	649	5	631	5	831	5	836	5
Enfermedades isquémicas del corazón	635	6	609	6	662	6	721	6
Otras enfermedades cardiopulmonares	544	7	517	7	637	7	671	7
Tumor maligno de hígado y vías biliares	408	8	416	8	446	8	451	8
Accidentes de vehículos de motor	284	12	305	10	387	9	393	9
Otras enfermedades del sistema digestivo	249	14	270	13	311	12	313	10
Tumor maligno tráquea, bronquios y pulmón	288	11	316	9	295	13	310	11
Diabetes mellitus	309	10	296	12	373	10	306	12
Tumor maligno del estómago	311	9	302	11	329	11	305	13
Resto de tumores malignos	254	13	269	14	262	15	288	14
SIDA	190	19	174	21	194	23	213	20
Resto de Causas	3,856		3,988		4,214		4,226	
Total Causas	12,856		12,598		13,770		13,729	

Fuente: Secretaría de Salud Municipal, DAP

### 2.1.2.2 Mortalidad por género, según grupos de edad en Cali 2013-2016

Edad/género	2013		2014		2015		2016	
	H	M	H	M	H	M	H	M
<b>TOTAL</b>	<b>7,319</b>	<b>5,537</b>	<b>7,021</b>	<b>5,577</b>	<b>7,478</b>	<b>6,292</b>	<b>7,532</b>	<b>6,197</b>
0-6 días	55	41	50	43	53	39	67	35
7-28 días	26	21	31	10	26	17	35	18
29-364 días	46	26	45	40	39	46	38	28
<1 año	127	88	126	93	118	102	140	81
1 - 4	26	19	25	9	28	17	20	18
5 - 9	21	17	22	15	31	12	18	22
10 - 14	44	27	45	19	51	19	40	19
15 - 19	430	58	376	43	343	51	288	47
20 - 24	503	66	423	58	424	56	373	56
25 - 29	434	73	293	50	301	69	302	71
30 - 34	339	88	306	70	262	81	300	81
35 - 39	274	98	205	100	243	83	228	110
40 - 44	232	115	239	116	202	109	223	103
45 - 49	276	190	217	168	239	133	228	175
50 - 54	305	235	299	227	336	226	316	248
55 - 59	373	258	410	307	405	328	474	313
60 - 64	442	345	444	332	470	355	489	379
65 - 69	501	415	494	395	535	475	582	468
70 - 74	611	480	586	500	641	530	674	533
75 - 79	695	672	725	686	773	746	818	746
80 - 84	685	793	696	830	745	925	801	898
85 - 89	573	723	560	712	723	945	711	922
90 +	422	773	437	769	541	979	489	899
Sin especificar	6	4	93	78	67	51	18	8

Fuente: Secretaría de Salud Pública Municipal



### 2.1.3 Distribución de servicios de salud prestados por instituciones públicas 2016

Institución	Número de Consultorios					Personal Médico				
	Medicina general	Medicina especial.	Pedia- tría	Gineco- Obstetricia	Odonto- logía	Gene- rales	Especia- listas	Odontó- logos	Adscritos	
									Grales.	Espec.
<b>Hospitales</b>	17	59	6	10	6	60	137	10	27	184
Psiquiátrico Univ. del Valle	3	13	-	-	-	7	31	-	-	-
Geriátrico Ancianato S. M.	2	2	-	-	-	2	1	-	-	-
Mario Correa Rengifo	4	10	3	4	1	23	53	1	23	53
San Juan de Dios <sup>2</sup>	7	25	2	5	5	28	28	9	-	114
Isaías Duarte Cancino <sup>2</sup>	1	9	1	1	-	-	24	-	4	17
Universitario del Valle	ni	ni	ni	ni	ni	ni	ni	ni	ni	ni
<b>Centro Hospitales</b>	27	4	1	2	12	49	16	13	0	6
Cañaveralaje	7	1	-	-	4	14	8	6	-	-
Carlos Carmona <sup>1</sup>	8	0	0	1	3	8	2	2	-	2
Primitivo Iglesias <sup>2</sup>	12	3	1	1	5	27	6	5	-	4
Joaquín Paz Borrero	ni	ni	ni	ni	ni	ni	ni	ni	ni	ni
Carlos Holmes Trujillo	ni	ni	ni	ni	ni	ni	ni	ni	ni	ni

Institución	Personal Paramédico			Consultas						Otras actividades
	Enfer- meros	Auxiliar enferm.	Otro clínico	Medicina general	Medicina especial.	Pedia- tría	Gineco- Obstet.	Odonto- logía	Oftalmo- logía	
<b>Hospitales</b>	76	550	116	72,824	171,372	5,826	20,423	407	10,359	320,930
Psiquiátrico Univ. del Valle	22	104	30	-	34,867	-	-	-	-	62,145
Geriátrico Ancianato S. M.	1	31	8	2,016	739	-	-	-	-	1,727
Mario Correa Rengifo	20	163	42	26,789	45,298	2,016	5,410	234	1,522	229,530
San Juan de Dios <sup>2</sup>	27	192	25	44,019	33,962	269	8,393	173	1,867	4,954
Isaías Duarte Cancino <sup>2</sup>	6	60	11	-	56,506	3,541	6,620	-	6,970	22,574
Universitario del Valle	ni	ni	ni	ni	ni	ni	ni	ni	ni	ni
<b>Centro Hospitales</b>	17	74	36	76,536	7,238	2,034	17,119	21,466	2,459	654,542
Cañaveralaje	6	45	9	33,458	6,062	664	3,141	5,416	787	235,858
Carlos Carmona <sup>1</sup>	6	10	12	15,124	-	304	11,164	9,071	280	84,761
Primitivo Iglesias <sup>2</sup>	5	19	15	27,954	1,176	1,066	2,814	6,979	1,392	333,923
Joaquín Paz Borrero	ni	ni	ni	ni	ni	ni	ni	ni	ni	ni
Carlos Holmes Trujillo	ni	ni	ni	ni	ni	ni	ni	ni	ni	ni

Institución	Hospitalización			Número							Unidades atención
	Egre- sos	Días estancia	Promedio día est.	Ca- mas	Cunas	Cirugías		Partos vivos	Citolo- logías	Inmuni- zaciones	
						Hosp.	Ambula.				
<b>Hospitales</b>	23,902	164,795	6.89	965	105	3,192	19,561	2,820	92	5,610	6
Psiquiátrico Univ. del Valle	2,896	64,376	22.23	207	-	-	-	-	-	-	1
Geriátrico Ancianato S. M.	51	424	8.31	6	-	-	-	-	-	-	1
Mario Correa Rengifo	4,713	30,046	6.38	115	15	72	7,151	-	-	-	1
San Juan de Dios <sup>2</sup>	14,725	60,727	4.12	151	25	3,120	6,887	2,820	92	5,610	1
Isaías Duarte Cancino <sup>2</sup>	1,517	9,222	6.08	40	-	-	5,523	-	-	-	1
Universitario del Valle	ni	ni	ni	446	65	ni	ni	ni	ni	ni	1
<b>Centro Hospitales</b>	4,011	9,823	2.45	91	19	0	2,438	958	20,118	98,693	5
Cañaveralaje	1,539	3,927	2.55	12	3	-	878	500	1,960	9,207	1
Carlos Carmona <sup>1</sup>	915	2,315	2.53	6	3	-	-	42	4,604	39,411	1
Primitivo Iglesias <sup>2</sup>	1,557	3,581	2.30	12	5	-	1,560	416	13,554	50,075	1
Joaquín Paz Borrero	ni	ni	ni	16	8	ni	ni	ni	ni	ni	1
Carlos Holmes Trujillo	ni	ni	ni	45	-	ni	ni	ni	ni	ni	1

Fuente: Hospitales, Redes de salud, DAP

1 Información corresponde a 2015

2 Información corresponde a 2014

ni No Informa

### 2.1.3.1 Distribución de servicios de salud prestados, Red de Salud Ladera 2016

1 de 2

Institución	Número de Consultorios					Personal Médico				
	Medicina general	Medicina especial.	Pedia- tría	Gineco- Obstetricia	Odonto- logía	Gene- rales	Especia- listas	Odontó- logos	Adscritos	
									Grales.	Espec.
Red de Salud Ladera	72	2	1	3	40	86	3	59	-	-
COMUNA 1										
C. S. Terrón Colorado	13	-	-	1	4	10	1	5	-	-
P. S. La Paz	2	-	-	-	-	2	-	-	-	-
P. S. Vistahermosa	1	-	-	-	1	1	-	1	-	-
COMUNA 3										
P. Salud San Pascual	1	-	-	-	1	1	-	1	-	-
COMUNA 17										
C. S. Primero de Mayo	2	1	-	1	1	4	-	2	-	-
COMUNA 18										
C. S. Meléndez	7	1	-	-	4	11	1	8	-	-
P. S. Nápoles	2	-	-	-	1	2	-	1	-	-
P. S. Lourdes	2	-	-	-	1	5	-	3	-	-
P. S. Polvorines	1	-	-	-	1	3	-	2	-	-
P. S. Alto Polvorines	1	-	-	-	1	1	-	1	-	-
P. S. Alto Nápoles	1	-	-	-	1	1	-	2	-	-
COMUNA 19										
P. S. Bellavista	2	-	-	-	1	2	-	1	-	-
COMUNA 20										
C. S. Siloé	5	-	1	1	1	11	1	3	-	-
P. S. La Estrella	2	-	-	-	1	1	-	2	-	-
P. S. La Sultana	3	-	-	-	1	3	-	2	-	-
P. S. Belén	1	-	-	-	1	1	-	1	-	-
P. S. Brisas de Mayo	4	-	-	-	1	4	-	4	-	-
RURAL										
P. S. Hormiguero	1	-	-	-	1	1	-	1	-	-
P. S. Cascajal	1	-	-	-	1	1	-	1	-	-
P. S. La Vorágine	1	-	-	-	1	1	-	1	-	-
P. S. Pance	1	-	-	-	1	1	-	1	-	-
P. S. La Buitrera	2	-	-	-	1	2	-	2	-	-
P. S. La Sirena	1	-	-	-	1	1	-	2	-	-
P. S. Villacarmelo	1	-	-	-	1	1	-	1	-	-
P. S. Los Andes	1	-	-	-	-	1	-	-	-	-
P. S. Pichindé	1	-	-	-	1	1	-	1	-	-
P. S. Peñas Blancas	1	-	-	-	-	1	-	-	-	-
P. S. La Leonera	1	-	-	-	1	1	-	1	-	-
P. S. Felidia	1	-	-	-	1	1	-	1	-	-
P. S. El Saladito	1	-	-	-	1	1	-	1	-	-
P. S. La Elvira	1	-	-	-	1	1	-	1	-	-
P. S. Alto Aguacatal	1	-	-	-	1	1	-	1	-	-
P. S. La Castilla	1	-	-	-	1	1	-	1	-	-
P. S. La Paz	1	-	-	-	1	1	-	1	-	-
C. S. Montebello	3	-	-	-	2	4	-	2	-	-
P. S. Golondrinas	1	-	-	-	1	1	-	1	-	-

Fuente: ESE Ladera

### 2.1.3.1 Distribución de servicios de salud prestados, Red de Salud Ladera 2016

2 de 2

Institución	Personal Paramédico			Consultas						Otras actividades
	Enfermeros	Auxiliar enferm.	Otro clínico	Medicina general	Medicina especial.	Pediatría	Gineco-Obstet.	Odontología	Oftalmología	
Red de Salud Ladera	23	127	-	290,052	6,018	3,035	307	50,175	365	1,247,004
COMUNA 1										
C. S. Terrón Colorado	4	22	-	40,039	679	1,152	33	6,819	-	232,850
P. S. La Paz	-	3	-	7,523	-	-	-	-	-	6,589
P. S. Vistahermosa	-	1	-	4,590	-	-	-	1,352	-	30,623
COMUNA 3										
P. Salud San Pascual	-	2	-	5,341	51	8	20	1,690	33	25,954
COMUNA 17										
C. S. Primero de Mayo	1	7	-	9,663	1,026	507	1	1,380	-	43,738
COMUNA 18										
C. S. Meléndez	2	13	-	41,116	1,973	725	4	5,546	-	149,025
P. S. Nápoles	1	1	-	9,644	-	-	-	1,774	-	19,994
P. S. Lourdes	-	5	-	18,469	392	-	91	2,462	-	47,592
P. S. Polvorines	-	8	-	5,192	-	-	-	1,580	-	27,770
P. S. Alto Polvorines	-	2	-	4,004	-	-	-	1,159	-	16,095
P. S. Alto Nápoles	1	1	-	4,743	71	-	1	1,987	-	28,748
COMUNA 19										
P. S. Bellavista	1	1	-	6,492	4	-	-	1,244	-	24,292
COMUNA 20										
C. S. Siloé	4	28	-	34,964	1,681	624	155	3,450	-	238,205
P. S. La Estrella	1	4	-	8,508	1	-	-	1,591	-	36,303
P. S. La Sultana	2	3	-	10,623	-	-	-	1,965	-	40,328
P. S. Belén	-	1	-	5,458	14	-	-	988	-	11,200
P. S. Brisas de Mayo	2	4	-	15,687	8	-	-	3,952	332	67,646
RURAL										
P. S. Hormiguero	-	1	-	3,182	2	-	-	1,040	-	22,063
P. S. Cascajal	-	1	-	2,778	7	-	-	332	-	6,156
P. S. La Vorágine	-	-	-	958	-	-	-	249	-	3,157
P. S. Pance	-	1	-	1,720	11	-	-	287	-	5,271
P. S. La Buitrera	2	2	-	7,406	3	-	-	1,321	-	30,612
P. S. La Sirena	-	1	-	5,966	3	-	2	2,221	-	17,537
P. S. Villacarmelo	-	-	-	1,181	15	-	-	221	-	2,659
P. S. Los Andes	-	1	-	399	-	-	-	2	-	2,298
P. S. Pichindé	-	2	-	1,606	4	-	-	257	-	6,170
P. S. Peñas Blancas	-	1	-	285	-	-	-	-	-	1,912
P. S. La Leonera	-	1	-	884	7	-	-	367	-	4,215
P. S. Felidia	-	1	-	3,293	30	-	-	807	-	20,151
P. S. El Saladito	1	1	-	2,991	10	-	-	516	-	8,696
P. S. La Elvira	-	-	-	490	-	-	-	163	-	2,059
P. S. Alto Aguacatal	-	-	-	388	-	-	-	92	-	1,300
P. S. La Castilla	-	1	-	576	-	-	-	273	-	2,488
P. S. La Paz	-	-	-	649	1	-	-	269	-	3,888
C. S. Montebello	1	6	-	21,052	25	19	-	2,308	-	53,907
P. S. Golondrinas	-	1	-	2,192	-	-	-	511	-	5,513

Fuente: ESE Ladera

### 2.1.3.2 Distribución de servicios de salud prestados, Red de Salud Surorienté 2015

Institución	Número de Consultorios					Personal Médico				
	Medicina general	Medicina Especial.	Pedia- tría	Gineco- Obstetricia	Odonto- logía	Gene- rales	Especia- listas	Odontó- logos	Adscritos	
									Grales.	Espec.
Red de Salud Surorienté	6	-	-	-	4	6	3	3	3	-

#### COMUNA 16

P. S. Mariano Ramos	2	-	-	-	1	2	1	1	1	-
P. S. Unión de Vivienda	2	-	-	-	1	2	1	1	1	-
C. S. Antonio Nariño	2	-	-	-	2	2	1	1	1	-

Institución	Personal Paramédico			Consultas						Otras activi- dades
	Enfer- meros	Auxiliar enferm.	Otro clínico	Medicina general	Medicina especial.	Pedia- tría	Gineco- Obstet.	Odonto- logía	Oftalmo- logía	
Red de Salud Surorienté	3	7	11	23,132	-	-	4,015	11,849	3	41,853

#### COMUNA 16

P. S. Mariano Ramos	1	2	2	8,195	-	3	1,114	3,209	-	9,047
P. S. Unión de Vivienda	1	2	2	7,799	-	13	821	3,414	3	13,801
C. S. Antonio Nariño	1	3	7	7,138	-	-	2,080	5,226	-	19,005

Fuente: ESE Surorienté

## 2.1.4 Instituciones de salud por red 2017

1 de 4

Institución	Codúnico	Barrio	Dirección
Red de Salud Ladera			
Centro Hospital Cañaveralejo	0304	San Cayetano	C 3 O 12A - 20
COMUNA 1			
Centro Salud Terrón Colorado	0101	Terrón Colorado	A 4 O C 19D O
Puesto Salud La Paz	0101	Terrón Colorado	A 8 O 19 O - 103
Puesto Salud Vistahermosa	0102	Vistahermosa	C 42 O 5A O - 60
COMUNA 3			
Puesto de Salud San Pascual	0310	El Calvario	K 13A 13A - 49
COMUNA 17			
Centro Salud Primero de Mayo	1702	Primero de Mayo	K 56 13G - 10
COMUNA 18			
Centro Salud Meléndez	1804	Meléndez	K 94 4C - 65
Puesto Salud Nápoles	1807	Francisco Heladio Ramírez	K 76B 2C - 16
Puesto Salud Lourdes	1811	Lourdes	K 73B 1B - 13
Puesto Salud Polvorines	1897	Sector Jordán	K 94A1 2A O - 09
Puesto Salud Alto Polvorines	1897	Sector Jordán	C 4 O 94 - 100
Puesto Salud Alto Nápoles	1898	Alto Nápoles	C 2B O 82D - 11
COMUNA 19			
Puesto Salud Bellavista	1909	Bellavista	C 13 O K 3
COMUNA 20			
Centro Salud Siloé	1903	El Lido	C 1 50 - 51
Puesto Salud La Estrella	2003	Siloé	C 8 O K 14
Puesto Salud La Sultana	2004	Lleras Camargo	C 22 O 4 - 31
Puesto Salud Belén	2005	Belén	K 39 2B O - 25
Puesto Salud Brisas de Mayo	2006	Brisas de Mayo	K 54 10 O - 80
Red de Salud Norte			
Centro Hospital Joaquín Paz B.	0701	Alfonso López 1a. Etapa	C72 K 7A Bis
COMUNA 2			
Puesto Salud La Campiña	0215	El Bosque	A 9 C 47
COMUNA 4			
Centro Salud Porvenir	0403	Porvenir	C 31A 4B - 22
Centro Salud Popular	0412	Guillermo Valencia	K 2N 45A - 177
Puesto Salud La Isla	0413	La Isla	C 38B 8N - 40
Centro Salud Calima	0421	Calima	C 67 K 6N

## 2.1.4 Instituciones de salud por red 2017

2 de 4

Institución	Codúnico	Barrio	Dirección
<b>COMUNA 5</b>			
Centro Salud La Rivera	0503	Los Guayacanes	K 1G 65 - 35
<b>COMUNA 6</b>			
Puesto Salud San Luis I	0601	San Luis II	C 71 1A10 - 53
Puesto Salud Petecuy II	0606	Petecuy Segunda Etapa	C 74 K 1C1
Puesto Salud Petecuy III	0609	Petecuy Tercera Etapa	C 76 K 1H
Centro Salud Floralia	0610	Ciudadela Floralia	C 82 K 3AN
Puesto Salud Floralia	0610	Ciudadela Floralia	C 72C 3BN - 53
Centro Salud San Luis II	0696	San Luis II	C 72C 1A2 - 61
<b>COMUNA 7</b>			
Puesto Salud Alfonso López III	0703	Alfonso López 3a. Etapa	C 74 K 7MBis
Centro Salud Puerto Mallarino	0705	Puerto Mallarino	K 9 76 - 35
Puesto Salud Siete de Agosto	0707	Siete de Agosto	C 72 K 11B
Puesto Salud Las Ceibas - San Marino	0710	Las Ceibas	C 65 K 7DBis
<b>Red de Salud Centro</b>			
Centro Hospital Primitivo Iglesias	0806	La Floresta	K 16A 33D - 20
<b>COMUNA 8</b>			
Puesto Salud Primitivo Crespo	0801	Primitivo Crespo	K 17G 27 - 08
Centro Salud Diego Lalinde Z.	0815	Villa Colombia	K 12E 50 - 18
<b>COMUNA 9</b>			
Centro Salud Bretaña	0902	Bretaña	K 23 10 - 15
Puesto Salud Belalcázar	0906	Manuel Ma. Buenaventura	C 17 19A - 07
Centro Salud Obrero	0910	Obrero	C 23 11B - 47
<b>COMUNA 10</b>			
Puesto Salud El Guabal	1002	El Guabal	K 41A 14C - 50
Centro Salud Cristóbal Colón	1009	Cristóbal Colón	C 15 33 - 69
Centro Salud Panamericano	1013	Panamericano	C 13 K 46A
Centro Salud Alfonso Young V.	1018	San Judas Tadeo II	K 43 23 - 13
<b>COMUNA 11</b>			
Centro Salud Luis H. Garcés	1107	La Fortaleza	K 29 31A - 39
Puesto Salud Aguablanca	1109	Aguablanca	K 26A 25 - 46
Puesto Salud Primavera	1122	Primavera	C 35 K 32B
<b>COMUNA 12</b>			
Centro Salud Santiago Rengifo	1207	Nueva Floresta del ICT	K 26N 50 - 12
Puesto Salud Doce de Octubre	1209	Doce de Octubre	C 50 K 28G

## 2.1.4 Instituciones de salud por red 2017

3 de 4

Institución	Codúnico	Barrio	Dirección
Red de Salud Oriente			
Centro Hospital Carlos Holmes Trujillo	1304	El Poblado II	C 72U K 28F
COMUNA 13			
Puesto Salud Ulpiano Lloreda	1301	Ulpiano Lloreda	C 72B K 24
Puesto Salud El Vergel	1302	El Vergel	C 46B K 34A - 04
Puesto Salud Poblado II	1304	El Poblado II	K 28F 72C - 69
Puesto Salud Ricardo Balcázar	1306	Ricardo Balcázar	K 26I D 71A1
Centro Salud El Diamante	1308	El Diamante	C 41 K 33C
Puesto Salud Charco Azul	1313	Charco Azul	D 72 K 22
Centro Salud Calipso	1315	Calipso	C 72F K 28
Puesto Salud Los Lagos	1395	Urbanización Los Lagos	C 72W K 26Q
Puesto Salud Comuneros II	1398	El Pondaje	C 72 K 28A
COMUNA 14			
Puesto Salud Alfonso Bonilla	1401	Alfonso Bonilla Aragón	C 76 K 26U
Puesto Salud Alirio Mora Beltrán	1402	Alirio Mora Beltrán	C 73A K 26A
Puesto Salud Manuela Beltrán	1403	Manuela Beltrán	C 108 K 26K
Puesto Salud Las Orquídeas	1404	Las Orquídeas	C 103 K 28
Centro Salud Marroquín	1405	José M. Marroquín II Etapa	D 26J T 80
Puesto Salud Intervenidas	1406	José M. Marroquín I Etapa	T 103 D26P - 15
Puesto Salud Los Naranjos	1496	Los Naranjos I	C 77 K 26G3
COMUNA 15			
Puesto Salud El Retiro	1501	El Retiro	C 49 K 39 B
Puesto Salud Comuneros I	1502	Los Comuneros I Etapa	C 54B K 30A
Puesto Salud Ciudad Córdoba	1596	Ciudad Córdoba	C 50 K 48A
Centro Salud El Vallado	1596	Ciudad Córdoba	C 51 K 41B
Puesto Salud Mojica	1598	Mojica	C 96 K 29
COMUNA 21			
Puesto Salud Píamos	2101	Píamos I	C 122D D28G - 105
Centro Salud Desepaz	2106	Desepaz Invicali	K 26A 123 - 10
Red de Salud Suroriente			
Centro Hospital Carlos Carmona	1602	República de Israel	C 39A K 43
COMUNA 16			
Puesto Salud Mariano Ramos	1601	Mariano Ramos	C 46 K 47A
Puesto Salud Unión de Vivienda	1603	Unión de Vivienda Popular	K 41D 45 - 100
Centro Salud Antonio Nariño	1604	Antonio Nariño	C 39 K 39D

### 2.1.4 Instituciones de salud por red 2017

4 de 4

Institución	Codúnico	Barrio	Dirección
Otros			
Hospital San Juan de Dios	0312	San Nicolás	K 4 17 - 67
Hospital Geriátrico Ancianato S.M.	1801	Buenos Aires	K 70 2A - 04
Hospital Mario Correa Rengifo	1810	Mario Correa Rengifo	C 2A O K 78
Hospital Psiquiátrico San Isidro	1813	Alfárez Real	C 5 80 - 00
Hospital Universitario del Valle	1910	San Fernando	C 5 36 - 08
Hospital Isaías Duarte Cancino	5101	Corregimiento Navarro	C 96 28E3 - 05

Fuente: Redes de salud, DAP

### 2.1.5 Instituciones de salud área rural 2017

Institución	Codúnico	Corregimiento
Red de Salud Oriente		
Puesto Salud Navarro	5101	Navarro
Red de Salud Ladera		
Puesto Salud El Hormiguero	5201	El Hormiguero
Puesto Salud Cascajal	5206	El Hormiguero
Puesto Salud La Vorágine	5301	Pance
Puesto Salud Pance	5302	Pance
Puesto Salud La Buitrera	5405	La Buitrera
Puesto de Salud La Sirena	5487	La Buitrera
Puesto Salud Villacarmelo	5503	Villacarmelo
Puesto Salud Los Andes	5603	Los Andes
Puesto Salud Pichindé	5701	Pichindé
Puesto Salud Peñas Blancas	5702	Pichindé
Puesto Salud La Leonera	5801	La Leonera
Puesto Salud Felidia	5904	Felidia
Puesto Salud Saladito	6001	El Saladito
Puesto Salud La Elvira	6102	La Elvira
Puesto Salud Alto Aguacatal	6104	La Elvira
Puesto Salud La Castilla	6201	La Castilla
Puesto Salud La Paz	6301	La Paz
Centro Salud Montebello	6401	Montebello
Puesto Salud Golondrinas	6501	Golondrinas

Fuente: Redes de salud, DAP



## 2.1.6 Distribución de servicios de salud prestados por instituciones privadas 2016

1 de 3

Institución	Número de Consultorios					Personal Médico				
	Medicina	Medicina	Pedia-	Gineco-	Odonto-	Gene-	Especia-	Odontó-	Adscritos	
	general	Especial.	tría	Obstetricia	logía	rales	listas	logos	Grales	Espec.
TOTAL	259	447	50	41	89	970	2,228	130	187	1,287
CLÍNICAS Y CENTROS MÉDICOS	153	398	37	36	38	708	1,859	54	112	961
Centro Médico Imbanaco	29	56	10	-	-	54	588	-	54	98
Colombia	-	8	-	2	-	77	9	-	-	67
Cristo Rey	3	-	-	-	-	7	50	-	-	-
De Occidente	3	10	1	1	-	41	23	-	-	186
Dime Cardiovascular	1	5	-	-	-	19	3	-	-	46
Farallones	-	-	-	-	-	35	-	-	-	133
Fundación Valle del Lili	-	180	8	9	2	162	294	-	-	71
Ginecológica	1	-	-	1	-	1	1	-	-	1
Infantil Club Noel	-	21	8	-	3	26	136	9	5	4
Nuestra	6	12	-	-	-	56	140	-	-	-
Nuestra Sra. de Los Remedios	14	14	-	10	-	17	240	-	-	100
Nueva Rafael Uribe Uribe	3	-	-	-	-	-	-	-	32	-
Regional de Occidente (Policía)	5	26	2	1	5	28	58	9	8	-
Unidad Médica Fátima (Policía)	25	1	-	1	6	23	2	12	5	-
Rey David	19	29	3	3	11	61	136	12	0	11
Sebastián de Belalcázar	3	-	1	1	-	15	15	-	2	165
Versalles	21	5	1	3	2	59	109	1	-	-
De Oftalmología de Cali <sup>1</sup>	-	18	-	-	-	-	46	-	-	18
San José <sup>1</sup>	1	4	-	-	-	4	5	-	-	-
Su Vida <sup>1</sup>	1	1	-	-	-	-	-	-	6	5
Comfenalco Clínica <sup>2</sup>	17	7	2	3	9	23	4	11	-	56
Los Andes <sup>2</sup>	1	1	1	1	-	-	-	-	-	-
COMFANDI <sup>1</sup>	106	49	13	5	51	262	369	76	75	326
Alameda	16	1	2	-	-	36	1	-	-	1
Calipso	12	1	3	-	-	32	1	-	-	-
El Prado	15	-	2	-	-	29	-	-	-	-
Morichal	12	3	2	-	5	19	3	6	-	4
Pasoancho	4	-	-	-	2	10	-	4	-	-
San Nicolás	10	7	2	5	2	26	22	2	-	1
Santa Rosa	-	0	-	-	35	-	11	46	-	4
Torres	20	7	2	-	5	29	13	10	7	6
Salud Integral Amiga	-	-	-	-	2	-	-	8	-	-
C. Especialistas Clínica Amiga	-	11	-	-	-	-	30	-	-	28
Clínica Tequendama	1	17	-	-	-	9	109	-	3	106
Clínica Amiga	16	2	-	-	-	72	179	-	65	176

## 2.1.6 Distribución de servicios de salud prestados por instituciones privadas 2016

2 de 3

Institución	Personal Paramédico			Consultas						Otras actividades
	Enfer- meros	Auxiliar enferm.	Otro clínico	Medicina general	Medicina especial.	Pedia- tría	Gineco- Obstet.	Odonto- logía	Oftalmo- logía	
<b>TOTAL</b>	1,263	3,561	1,632	1,337,001	1,200,695	149,492	76,675	587,078	138,177	8,016,977
<b>CLÍNICAS Y CENTROS MÉDICOS</b>	1,159	3,168	1,427	699,079	953,586	106,025	53,736	96,926	125,982	5,466,355
Centro Médico Imbanaco	138	517	282	44,473	5,590	23,458	1,414	-	576	-
Colombia	66	222	37	42,716	13,735	-	1,923	-	-	-
Cristo Rey	7	20	-	1,117	310	-	-	-	-	-
De Occidente	87	343	-	28,332	35,053	-	510	-	-	1,240,005
Dime Cardiovascular	27	60	-	-	6,921	-	-	-	-	-
Farallones	62	169	28	-	-	-	-	-	-	-
Fundación Valle del Lili	447	764	879	-	369,131	25,541	19,381	1,834	15,420	2,961,217
Ginecológica	1	3	-	1	1	-	1,638	-	-	-
Infantil Club Noel	43	154	-	-	83,962	29,655	-	3,838	1,210	53,097
Nuestra	54	153	26	47,890	120,588	-	-	-	-	34
Nuestra Sra. de Los Remedios	7	28	-	35,563	36,000	-	1,993	-	-	-
Nueva Rafael Uribe Uribe	27	58	-	-	-	-	-	-	-	35,521
Regional de Occidente (Policía)	16	79	16	34,954	60,759	6,088	4,942	9,294	5,802	131,206
Unidad Médica Fátima (Policía)	4	18	5	90,888	2,284	-	2,166	30,224	-	8,480
Rey David	47	171	72	98,749	139,960	2,980	4,799	21,941	4,892	768,408
Sebastián de Belalcázar	53	112	24	22,543	19,400	7,102	1,092	-	-	124,892
Versalles	48	172	18	139,644	14,758	4,010	6,433	11,555	1,151	-
De Oftalmología de Cali <sup>1</sup>	2	36	10	-	-	-	-	-	96,188	9,749
San José <sup>1</sup>	5	18	-	-	1,070	-	-	-	-	6,080
Su Vida <sup>1</sup>	12	50	14	-	-	-	-	-	-	-
Comfenalco Clínica <sup>2</sup>	5	9	12	112,209	43,770	7,111	7,373	18,240	743	127,666
Los Andes <sup>2</sup>	1	12	4	-	294	80	72	-	-	-
<b>COMFANDI<sup>1</sup></b>	104	393	205	637,922	247,109	43,467	22,939	490,152	12,195	2,550,622
Alameda	4	18	8	106,808	9,353	7,043	-	-	-	251,648
Calipso	2	11	12	96,928	8,983	8,835	-	-	-	182,031
El Prado	2	11	4	111,369	7,435	6,482	-	-	-	251,993
Morichal	2	7	6	63,565	7,879	5,901	-	71,720	-	127,133
Pasoancho	1	6	-	46,932	11	-	-	-	-	26,952
San Nicolás	5	17	12	57,364	26,285	6,406	9,203	16,835	-	285,357
Santa Rosa	-	-	16	-	-	-	-	377,478	-	-
Torres	9	25	26	154,300	17,387	8,800	-	20,954	-	525,850
Salud Integral Amiga	-	-	6	-	-	-	-	3,165	-	27,547
C. Especialistas Clínica Amiga	1	4	1	-	46,331	-	987	-	-	-
Clínica Tequendama	15	77	46	656	123,445	-	12,749	-	12,195	95,052
Clínica Amiga	63	217	68	-	-	-	-	-	-	777,059

## 2.1.6 Distribución de servicios de salud prestados por instituciones privadas 2016

3 de 3

Institución	Hospitalización			Número							
	Egre- sos	Días estancia	Promedio día est.	Ca- mas	Cu- nas	Cirugías		Partos vivos	Citolo- logías	Inmuni- zaciones	Población Capitada
TOTAL	154,658	938,056	6.07	2,597	209	68,105	98,927	21,675	68,291	107,502	609,146
Centro Médico Imbanaco	13,347	63,219	4.74	224	30	6,481	11,497	1,246	6,775	21,975	-
Colombia	9,346	63,914	6.84	213	20	6,335	750	1,842	-	-	-
Cristo Rey	807	4,196	5.20	41	-	449	16	-	-	-	-
De Occidente	13,528	71,313	5.27	190	14	3,827	6,680	1,612	17,774	-	-
Dime Cardiovascular	3,144	5,590	1.78	47	-	118	333	-	-	-	-
Farallones	11,925	43,966	3.69	162	6	5,551	5,471	2,790	-	5,572	-
Fundación Valle del Lili	24,493	282,621	11.54	473	41	11,178	6,876	2,665	9,326	15,925	-
Ginecológica	-	-	-	3	-	-	298	-	130	-	-
Infantil Club Noel	5,149	41,545	8.07	94	-	290	3,984	-	-	-	-
Nuestra	7,019	42,064	5.99	122	2	6,300	4,170	3	123	-	-
Nuestra Señora de Los Remedios	9,302	48,475	5.21	162	15	6,963	6,957	1,781	-	1,781	-
Nueva Rafael Uribe Uribe	5,858	34,361	5.87	129	-	1,972	1,166	-	-	-	-
Regional de Occidente (Policía)	1,756	7,224	4.11	34	4	466	3,343	273	-	-	35,394
Unidad Médica Fátima (Policía)	-	-	-	-	-	-	-	-	3,048	14,272	-
Rey David	7,105	39,146	5.51	193	17	4,087	3,208	322	4,244	3,463	28,772
Sebastián de Belalcázar	4,360	18,221	4.18	57	4	1,966	4,796	67	13,338	2,478	-
Versalles	12,803	44,710	3.49	100	28	4,886	4,096	6,859	5,097	19,236	-
Comfandi - Tequendama <sup>1</sup>	3,042	15,292	5.03	49	-	548	5,067	-	-	-	-
Comfandi - Amiga <sup>1</sup>	10,985	68,279	6.22	102	-	4,323	11,980	-	-	-	499,441
De Oftalmología de Cali <sup>1</sup>	-	-	-	-	-	-	10,227	-	-	-	-
San José <sup>1</sup>	1,795	12,245	6.82	88	-	-	-	-	-	-	-
Su Vida <sup>1</sup>	1,416	12,288	8.68	36	-	-	-	-	-	-	-
Comfenalco Clínica <sup>2</sup>	6,971	18,880	2.71	69	28	1,858	4,638	2,215	8,436	22,800	45,539
Los Andes <sup>2</sup>	507	507	1.00	9	-	507	3,374	-	-	-	-

Fuente: Entidades respectivas, DAP

Nota: Las clínicas no incluidas no reportaron información y otras no reportaron pero se incluyen

1 Información corresponde a 2015

2 Información corresponde a 2014

### 2.1.7 Centros de Atención IPS Comfandi 2017

Institución	Codúnico	Barrio	Dirección	Teléfono
COMFANDI				
Santa Rosa	0307	Santa Rosa	C 8 8 - 13	8854862
San Nicolás	0312	San Nicolás	C 21 7 - 25	6851414
Torres	0598	Torres de Comfandi	K 1 56 - 90	6841000
Alameda	0901	Alameda	C 5 23B - 03	5579749
El Prado	1110	El Prado	K 23 26B - 46	3340000
Calipso	1315	Calipso	K 28D3 70 - 18	4379582
Morichal	1599	El Morichal	C 54 45 - 25	3289925
Salud Integral Amiga	1781	Mayapán - Las Vegas	C 13 80 - 60 L 226	3704080
Pasoancho	1783	Ciudad Capri	C 13 78 - 06	3300330
Centro Especialistas Amiga	1904	Urbanización Tequendama	C 5B 39 - 38	3336999

Fuente: COMFANDI, DAP

2.1.8 Clínicas  
2017

Nombre	Codúnico	Barrio	Dirección	Teléfono
31				
Sebastián de Belalcázar	205	Juanambú	A 4 7N - 81	6670203
Valle Salud	207	Granada	A 4 14N - 12	3865830
Compostela	208	Versalles	A 4 21N - 54	6600303
Dime Cardiovascular	208	Versalles	A 5 20N - 75	6600160
De Occidente	208	Versalles	C 18N 5 - 34	6603000
Nuestra Señora de los Remedios	209	San Vicente	A 2 24N - 157	6081001
Rafael Uribe Uribe	209	San Vicente	A 3B 24N-150	6676212
Cristo Rey	209	San Vicente	A 4 22N - 48	3876910
Versalles	209	San Vicente	A 5A 23N - 45 P2	6682036
Esimed Norte	211	Prados del Norte	A 3 32AN - 40	6082423
Infantil Club Noel	305	Los Libertadores	C 5 22 - 76	5578400
Comfenalco	308	La Merced	C 5 6 - 63	8862727
Oriente	815	Villacolombia	C 52 12A - 05	4436157
Regional de Occidente (Policía)	1775	Lili	C 48 86 - 08	3181828
Amiga - Comfandi	1784	La Hacienda	K 70 18 - 75	3336999
Fundación Valle del Lili	1796	Urbanización San Joaquín	K 98 18 - 49	3317474
Tequendama - Comfandi	1904	Tequendama	C 5A 42 - 15	5535555
Basilía (psiquiatría)	1904	Tequendama	C 5E 42A-53	5242202
Los Andes	1904	Tequendama	K 39 5D-106	5532321
Rey David	1905	Eucarístico	K 34 7 - 42	5185000
Centro Médico Imbanaco	1906	San Fernando Nuevo	K 38A 5A - 100	5186000
San Fernando	1908	Santa Isabel	C 5 38 - 48	5569218
Ginecológica	1912	3 de Julio	C 6 27 - 44	5566760
Esimed Sur	1914	Champagnat	C 9 30A - 29	5540000
Nuestra	1915	Urbanización Colseguros	C 10 33 - 51	6844000
Colombia	1918	Urbanización Militar	C 10 44 - 26	4850185
Su Vida	1918	Urbanización Militar	C 10 44 - 26	4850190
Esensa	1918	Urbanización Militar	K 44 9 - 58	8983986
Farallones	1923	Camino Real - Los Fundadores	C 9C 50 - 25	5182000
De Oftalmología de Cali	1987	Nueva Tequendama	K 47 8C - 94	5520890
San José	9999	Yumbo	Carretera a Dapa	6582816

Fuente: Entidades respectivas, DAP

## Instituciones de salud

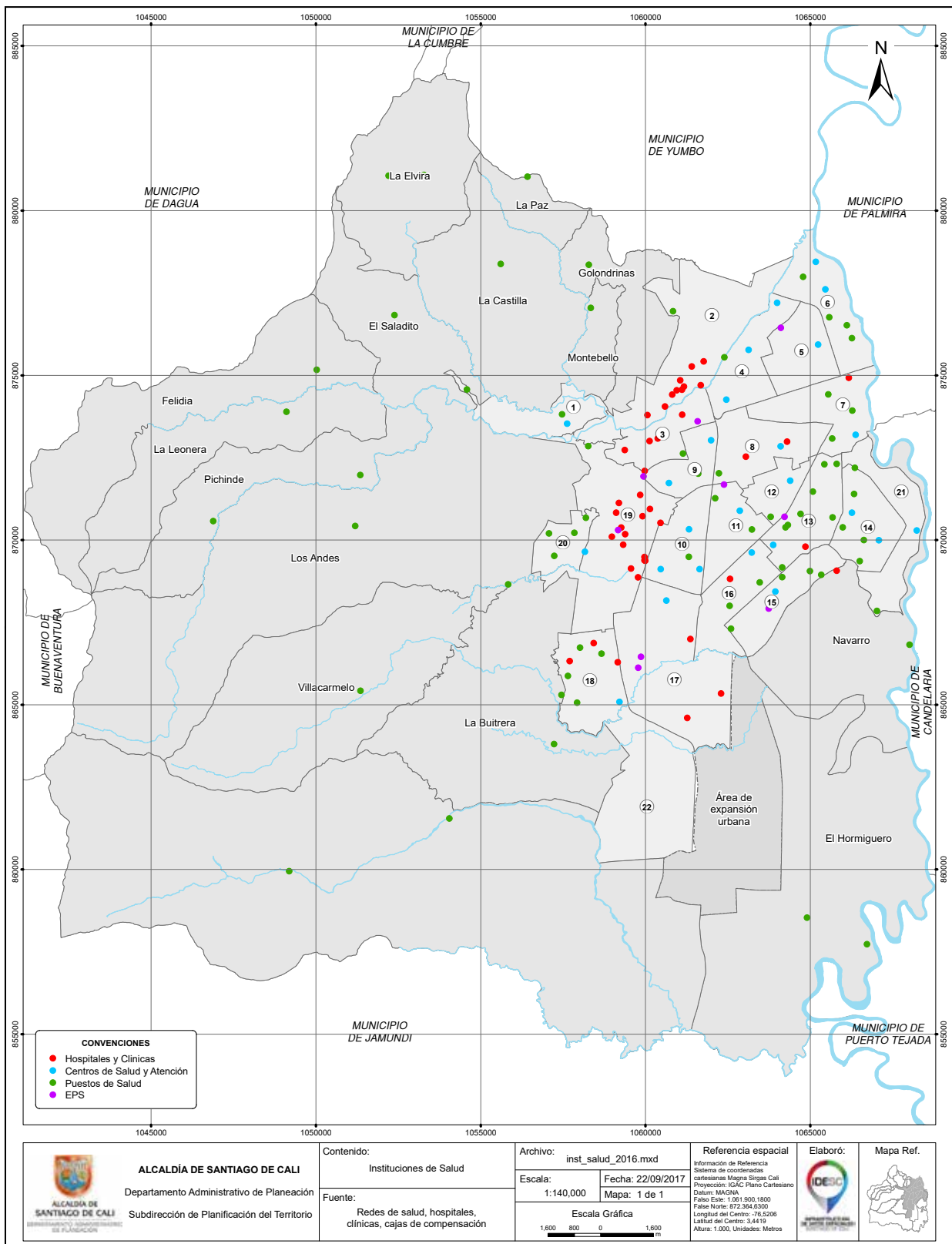

Fuente: Cuadros 2.1.4, 2.1.5, 2.1.7 y 2.1.8

Figura 2.0

## 2.2 EDUCACIÓN

### 2.2.1 Establecimientos, matrícula y docentes, por nivel educativo 2011-2017

1 de 2

Descripción	2011	2012	2013	2014	2015	2016	2017
<b>COMUNAS</b>							
Preescolar							
Establecimientos	1,040	1,036	982	976	892	850	856
Matrícula	46,491	38,907	37,219	36,734	32,234	32,107	31,523
Docentes en servicio	2,509	2,525	2,513	2,479	2,195	2,140	2,012
Demanda <sup>1</sup>	103,515	103,345	103,472	103,728	104,009	104,177	104,277
Tasa de escolaridad	44.9	37.6	36.0	35.4	31.0	30.8	30.2
Alumnos / Docente	18.5	15.4	14.8	14.8	14.7	15.0	15.7
Básica primaria							
Establecimientos	992	996	927	941	912	845	813
Matrícula	172,276	162,323	160,191	159,826	157,899	149,613	141,132
Docentes en servicio	6,621	6,430	6,394	6,308	5,683	5,531	5,313
Demanda <sup>1</sup>	178,372	177,019	176,175	175,750	175,624	175,803	176,036
Tasa de escolaridad	96.6	91.7	90.9	90.9	89.9	85.1	80.2
Alumnos / Docente	26.0	25.2	25.1	25.3	27.8	27.0	26.6
Básica secundaria y media vocacional							
Establecimientos	710	747	666	661	586	561	558
Matrícula	182,328	172,130	170,533	169,915	167,686	161,695	157,990
Docentes en servicio	9,275	9,397	9,108	7,709	7,582	7,265	7,081
Demanda <sup>1</sup>	231,515	229,513	227,080	224,727	222,737	221,869	221,689
Tasa de escolaridad	78.8	75.0	75.1	75.6	75.3	72.9	71.3
Alumnos / Docente	19.7	18.3	18.7	22.0	22.1	22.3	22.3
<b>CORREGIMIENTOS</b>							
Preescolar							
Establecimientos	51	47	45	47	46	42	42
Matrícula	1,073	776	685	751	685	703	675
Docentes en servicio	94	102	85	85	90	96	95
Demanda	1,789	1,786	1,788	1,793	1,798	1,801	1,802
Tasa de escolaridad	60.0	43.4	38.3	41.9	38.1	39.0	37.5
Alumnos / Docente	11.4	7.6	8.1	8.8	7.6	7.3	7.1
Básica primaria							
Establecimientos	55	51	50	51	54	51	46
Matrícula	5,419	4,966	4,923	4,863	4,697	4,423	4,384
Docentes en servicio	328	334	325	281	282	270	258
Demanda	3,099	3,075	3,061	3,053	3,051	3,054	3,058
Tasa de escolaridad	174.9	161.5	160.8	159.3	153.9	144.8	143.3
Alumnos / Docente	16.5	14.9	15.1	17.3	16.7	16.4	17.0

## 2.2.1 Establecimientos, matrícula y docentes, por nivel educativo 2011-2017

2 de 2

Descripción	2011	2012	2013	2014	2015	2016	2017
<b>Básica secundaria y media vocacional</b>							
Establecimientos	36	35	35	36	29	34	33
Matrícula	5,315	5,315	5,335	5,386	5,057	5,086	5,429
Docentes en servicio	342	333	403	308	373	366	383
Demanda	4,296	4,259	4,214	4,170	4,133	4,117	4,114
Tasa de escolaridad	123.7	124.8	126.6	129.2	122.4	123.5	132.0
Alumnos / Docente	15.5	16.0	13.2	17.5	13.6	13.9	14.2
<b>TOTAL</b>							
Total							
Matrícula	412,902	384,417	378,886	377,475	368,258	353,627	341,133
Docentes en servicio	19,169	19,121	18,828	17,170	16,205	15,668	15,142
Demanda	522,586	518,997	515,790	513,221	511,352	510,821	510,976
Tasa de escolaridad	79.0	74.1	73.5	73.6	72.0	69.2	66.8
Alumnos / Docente	21.5	20.1	20.1	22.0	22.7	22.6	22.5

Fuente: Secretaría de Educación Municipal, DANE y DAP

1 Las edades teóricas de la demanda cambian en 2005. Preescolar (3-5 años, antes 5-6 años), Primaria (6-10 años, antes 7-11 años), Secundaria y media (11-16 años, antes 12-17 años).

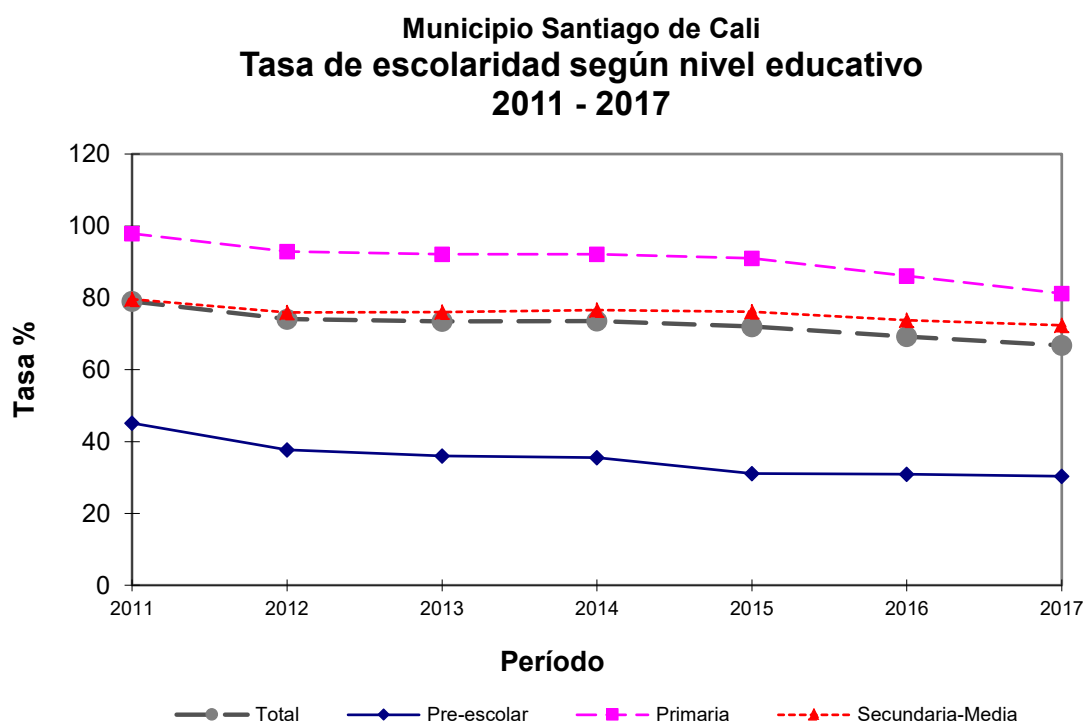

Fuente: Cuadro 2.2.1

Figura 2.1



## 2.2.2 Desempeño de las instituciones educativas de Cali en las pruebas de estado Saber 11, por año, según categoría y sector 2012-2017

Categoría	Institución / jornada											
	2012	%	2013	%	2014	%	2015	%	2016	%	2017	%
<b>TOTAL</b>	341	100.0	332	100.0	434	100.0	422	100.0	408	100.0	393	100.0
Bajo	50	14.7	54	16.3	60	13.8	40	9.5	42	10.3	41	10.4
Medio	104	30.5	88	26.5	162	37.3	164	38.9	114	27.9	98	24.9
Alto	187	54.8	190	57.2	212	48.8	218	51.7	252	61.8	254	64.6
<b>OFICIAL</b>	96	28.2	94	28.3	91	21.0	113	26.8	114	27.9	109	27.7
Bajo	15	4.4	15	4.5	5	1.2	7	1.7	11	2.7	10	2.5
Medio	44	12.9	36	10.8	45	10.4	60	14.2	39	9.6	32	8.1
Alto	37	10.9	43	13.0	41	9.4	46	10.9	64	15.7	67	17.0
<b>NO OFICIAL</b>	245	71.8	238	71.7	343	79.0	309	73.2	294	72.1	284	72.3
Bajo	35	10.3	39	11.7	55	12.7	33	7.8	31	7.6	31	7.9
Medio	60	17.6	52	15.7	117	27.0	104	24.6	75	18.4	66	16.8
Alto	150	44.0	147	44.3	171	39.4	172	40.8	188	46.1	187	47.6

Fuente: ICFES, Cálculos Departamento Administrativo de Planeación

### Municipio de Santiago de Cali Desempeño de las instituciones educativas en las pruebas de estado Saber 11 2012 - 2017

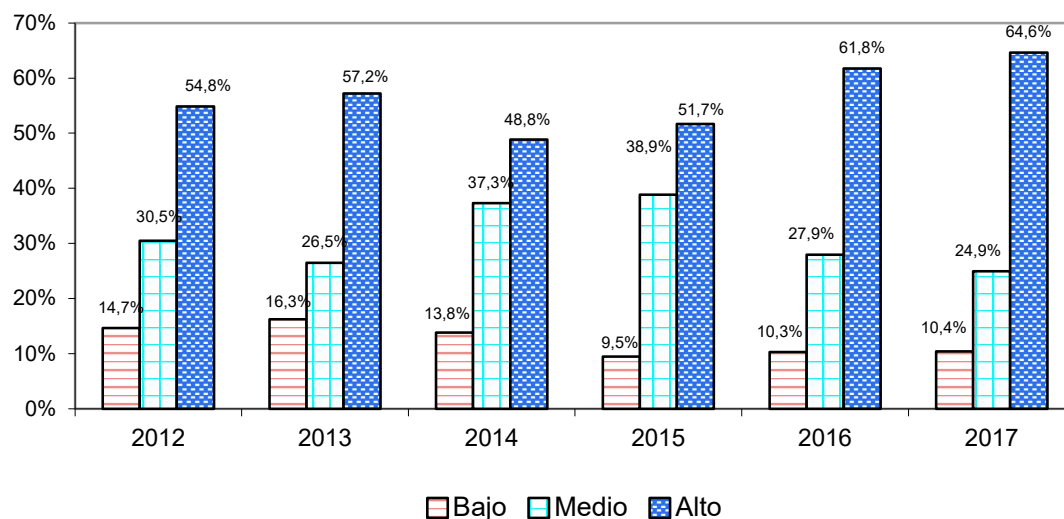

Fuente: Cuadro 2.2.2

Figura 2.2

### 2.2.3 Desempeño de los estudiantes en las pruebas de núcleo común Saber 11 2011 - 2014 I, 2014 II - 2017

Descripción	2011		2012		2013		2014-I	
	Promedio	DE	Promedio	DE	Promedio	DE	Promedio	DE
Biología	47.1	9.5	45.8	7.7	44.8	6.5	47.9	9.3
Filosofía	41.5	11.3	41.4	9.5	40.3	8.2	45.8	10.2
Física	45.2	9.5	45.4	9.1	43.6	8.9	48.4	14.1
Ciencias Sociales	48.2	9.8	48.1	7.2	47.5	7.1	48.7	10.8
Lenguaje	47.9	12.7	46.3	11.1	44.9	9.1	52.3	8.7
Matemática	45.9	8.1	46.3	6.7	44.8	6.9	51.8	12.2
Química	45.4	9.7	45.4	8.5	44.2	6.6	49.6	11.1
Total	45.9	10.1	45.5	8.6	44.3	7.6	49.2	10.9

Descripción	2014-II		2015		2016		2017	
	Promedio	DE	Promedio	DE	Promedio	DE	Promedio	DE
Ciencias Naturales	48.0	7.9	50.8	8.2	53.9	8.1	52.5	8.1
Sociales y Ciudadanas	49.0	8.3	50.7	9.2	52.1	9.1	51.5	9.1
Lectura crítica	49.5	8.0	51.1	7.4	53.8	7.9	54.5	8.0
Matemática	48.0	7.6	50.3	8.9	52.3	9.9	50.8	9.2
Inglés	48.5	6.9	52.1	8.0	54.7	9.6	52.3	9.8
Total	48.6	7.7	51.0	8.3	53.4	8.9	52.3	8.9

Fuente: ICFES, Cálculos Departamento Administrativo de Planeación

Nota: Las pruebas de estado Saber 11 cambian de metodología de calificación y clasificación a partir del segundo semestre de 2014

DE: Desviación Estándar

### 2.2.4 Desempeño de los estudiantes en pruebas Saber 3, 5 y 9 por área, según grado 2016

Entidad	Alumnos	Lenguaje		Matemáticas		Ciencias Naturales	
		Promedio	DE	Promedio	DE	Promedio	DE
Grado 3º							
Nacional	773,194	313	51	315	53	-	-
Valle	60,725	322	51	320	52	-	-
Cali	28,294	324	49	323	50	-	-
Grado 5º							
Nacional	747,699	313	56	305	58	318	56
Valle	64,287	317	57	306	58	321	56
Cali	29,915	324	27	310	56	327	56
Grado 9º							
Nacional	581,536	307	55	313	56	288	56
Valle	49,367	308	58	308	57	286	57
Cali	24,227	314	58	315	56	290	57

Fuente: ICFES

## 2.2.5 Matrícula Instituciones de educación superior registradas según orden, en Cali 2014-2017

Institución	Carácter	2014_1S	2015_1S	2016_1S	2017_1S
<b>TOTAL</b>		<b>116,977</b>	<b>124,896</b>	<b>124,501</b>	<b>127,662</b>
<b>Nacionales</b>					
Escuela Militar de Aviación Marco Fidel Suárez	IU	852	750	782	684
Escuela Superior de Administración Pública - ESAP	IU	380	379	434	360
Servicio Nacional de Aprendizaje - SENA	IT	14,430	17,223	12,950	14,467
Inst. Técnico Nacional de Comercio Simón Rodríguez	ITP	1,876	1,785	1,242	1,229
<b>Departamentales</b>					
Universidad del Valle	U	18,055	17,821	17,956	18,092
Instituto Departamental de Bellas Artes	IU	644	597	591	624
<b>Municipales</b>					
Escuela Nacional del Deporte	IU	2,108	2,494	2,875	3,311
Institución Universitaria Antonio José Camacho	IU	5,865	6,534	6,901	7,261
<b>Fundaciones</b>					
Pontificia Universidad Javeriana	U	7,010	7,563	8,163	8,381
Universidad de San Buenaventura	U	5,449	5,421	5,463	5,204
Fundación Universitaria Católica Lumen Gentium	IU	2,440	3,036	3,506	3,109
Fundación Universitaria Panamericana	IU	768	1,055	825	644
Fundación Universitaria San Martín	IU	1,313	775	617	428
F. U. Seminario Teológico Bautista Internacional	IU	446	408	422	466
F. Centro Colombiano de Estudios Profesionales FCECEP	IT	4,713	4,587	4,436	4,377
Fundación Tecnológica Autónoma del Pacífico	IT	1,249	1,505	1,566	1,509
Fundación Academia de Dibujo Profesional	ITP	2,626	2,537	2,465	2,317
<b>Corporaciones</b>					
Universidad Antonio Nariño	U	406	353	328	308
Universidad Autónoma de Occidente	U	9,637	10,356	10,960	10,336
Universidad Cooperativa de Colombia	U	2,473	2,557	2,611	2,583
Universidad ICESI	U	5,861	6,438	7,197	7,496
Universidad Libre	U	7,344	7,942	7,724	8,139
Universidad Santiago de Cali	U	12,659	13,425	14,275	16,144
Corporación Universitaria Centro Superior	IU	1,042	1,262	1,354	1,351
Corporación Universitaria de Ciencia y Desarrollo	IU	99	61	29	24
Corporación Universitaria Minuto de Dios - Uniminuto	IU	593	463	529	450
C. Universitaria para el Desarrollo Empresarial y Social	IU	132	150	163	147
Corporación Universitaria Remington	IU	282	132	162	175
Institución Universitaria Colegios de Colombia - Unicoc	IU	514	479	234	118
Instituto de Educación Empresarial - IDEE	IT	76	77	466	481
C. Escuela S. de Administración y E. Tecnológicos - EAE	IT	1,206	969	42	-
Tecnológica del Sur	IT	-	-	470	403
Corporación de Estudios Superiores Salamandra	ITP	49	33	115	1
Corporación Regional de Educación Superior - CRES	ITP	14	-	106	17
<b>Contratos con entidades del orden territorial</b>		<b>4,366</b>	<b>5,729</b>	<b>6,654</b>	<b>7,090</b>

Fuente: SNIES / MinEducación, Cálculos: Departamento Administrativo de Planeación

U: Universidad

IU: Institución Universitaria

IT: Institución Tecnológica

ITP: Institución Técnica Profesional

## Instituciones de educación superior

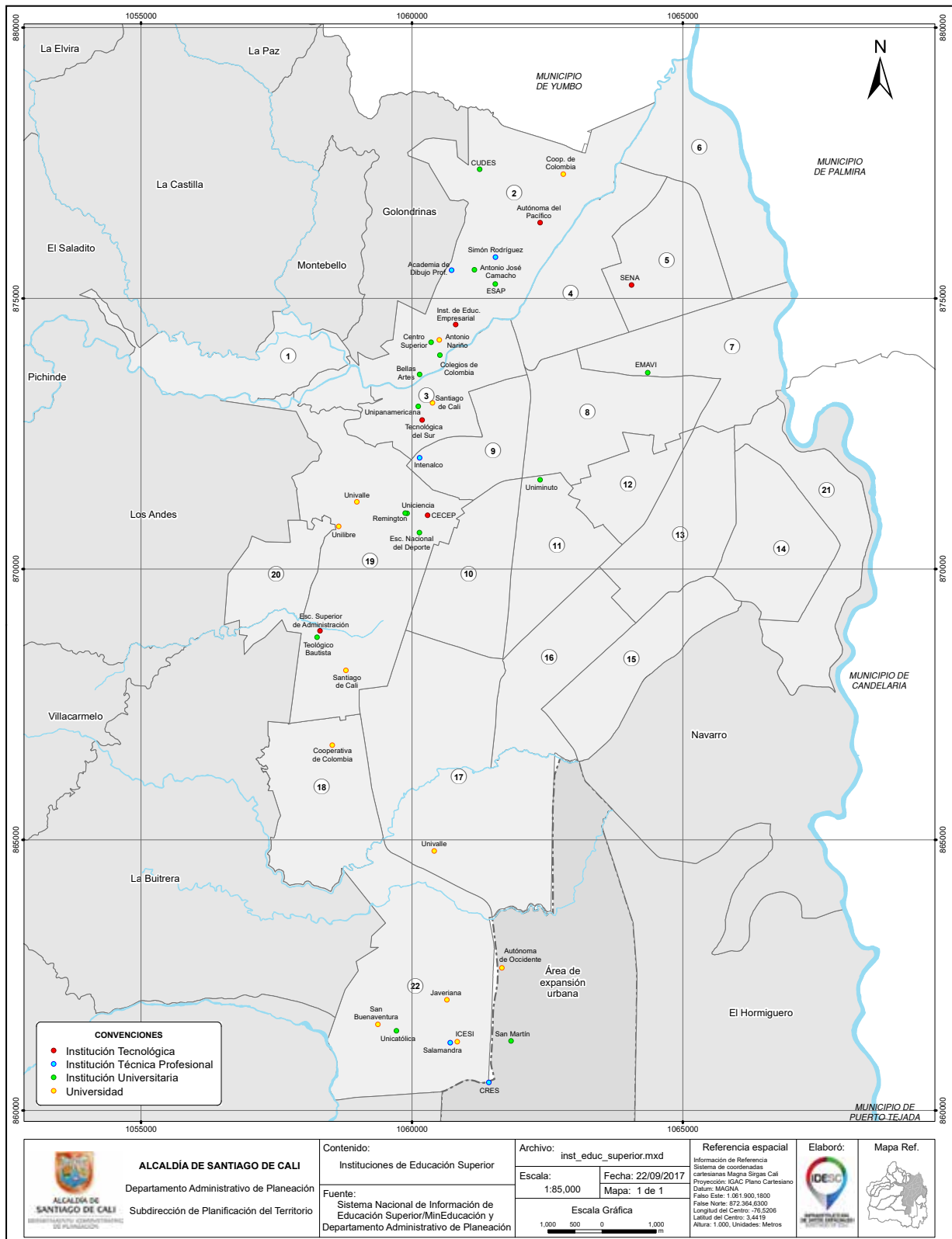

Fuente: DAP

Figura 2.3

## 2.2.6 Población estudiantil educación superior según origen, por nivel académico y categoría en Cali 2009-2017

Origen	2009	2010	2011	2012	2013	2014	2015	2016	2017
<b>Pregrado</b>									
Inscritos									
Oficial	21,918	19,027	51,722	48,425	49,175	25,175	28,796	(...)	(...)
Privada	24,778	24,155	27,509	27,616	29,432	25,216	26,716	(...)	(...)
Total	46,696	43,182	79,231	76,041	78,607	50,391	55,512	(...)	(...)
Admitidos									
Oficial	8,203	7,376	13,816	12,354	18,662	10,584	11,171	11,831	13,386
Privada	23,409	22,529	24,155	24,214	25,536	22,091	22,609	26,347	24,075
Total	31,612	29,905	37,971	36,568	44,198	32,675	33,780	38,178	37,461
Matrículas 1er Curso									
Oficial	8,626	5,788	10,798	10,805	15,938	9,898	9,803	11,910	12,649
Privada	16,009	16,205	15,194	19,055	21,186	16,551	18,943	21,609	22,259
Total	24,635	21,993	25,992	29,860	37,124	26,449	28,746	33,519	34,908
Matrículas									
Oficial	33,974	34,602	34,874	33,412	39,839	34,141	36,299	36,069	38,987
Privada	55,949	49,484	57,639	60,488	65,098	57,550	61,177	62,721	60,136
Total	89,923	84,086	92,513	93,900	104,937	91,691	97,476	98,790	99,123
Graduados									
Oficial	3,382	3,296	5,111	5,211	5,477	5,955	6,590	5,265	4,857
Privada	7,186	7,067	8,269	8,597	9,898	9,238	9,104	8,717	9,221
Total	10,568	10,363	13,380	13,808	15,375	15,193	15,694	13,982	14,078
<b>Posgrado</b>									
Inscritos									
Oficial	98	36	146	327	162	147	93	(...)	(...)
Privada	3,681	3,710	4,629	4,135	5,407	4,222	5,186	(...)	(...)
Total	3,779	3,746	4,775	4,462	5,569	4,369	5,279	(...)	(...)
Admitidos									
Oficial	1,298	35	105	23	45	125	506	979	1,319
Privada	3,536	3,456	3,888	1,793	2,011	3,423	4,190	5,360	5,073
Total	4,834	3,491	3,993	1,816	2,056	3,548	4,696	6,339	6,392
Matrículas 1er Curso									
Oficial	1,209	1,027	1,271	1,036	1,182	1,108	1,391	1,392	1,297
Privada	2,174	2,568	1,790	2,905	3,025	2,496	3,094	4,352	4,051
Total	3,383	3,595	3,061	3,941	4,207	3,604	4,485	5,744	5,348
Matrículas									
Oficial	2,993	2,644	2,998	2,908	3,034	3,104	3,172	3,550	3,869
Privada	3,168	2,446	4,429	4,369	4,970	4,277	4,705	5,761	5,199
Total	6,161	5,090	7,427	7,277	8,004	7,381	7,877	9,311	9,068
Graduados									
Oficial	793	765	933	839	861	947	943	1,043	1,053
Privada	1,975	1,654	2,695	2,997	3,422	2,765	2,798	2,888	3,073
Total	2,768	2,419	3,628	3,836	4,283	3,712	3,741	3,931	4,126

Fuente: SNIES / MinEducación, Cálculos: Departamento Administrativo de Planeación

Nota: No incluye la información del SENA

### Municipio de Santiago de Cali Población estudiantil pregrado 2010 - 2017

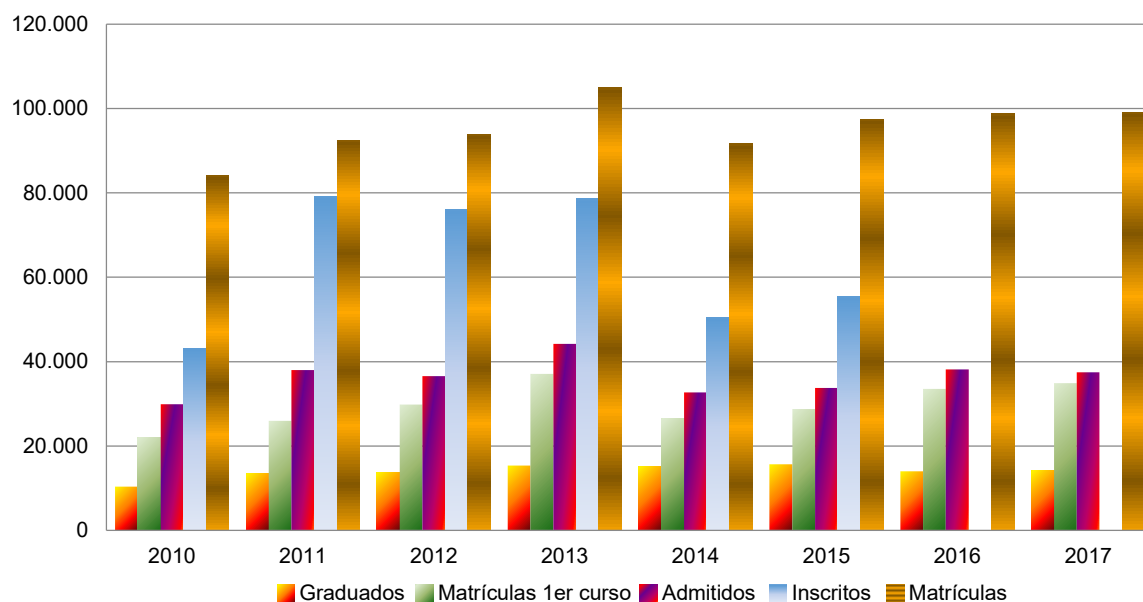

Fuente: Cuadro 2.2.6

Figura 2.4

### Municipio de Santiago de Cali Población estudiantil posgrado 2010 - 2017

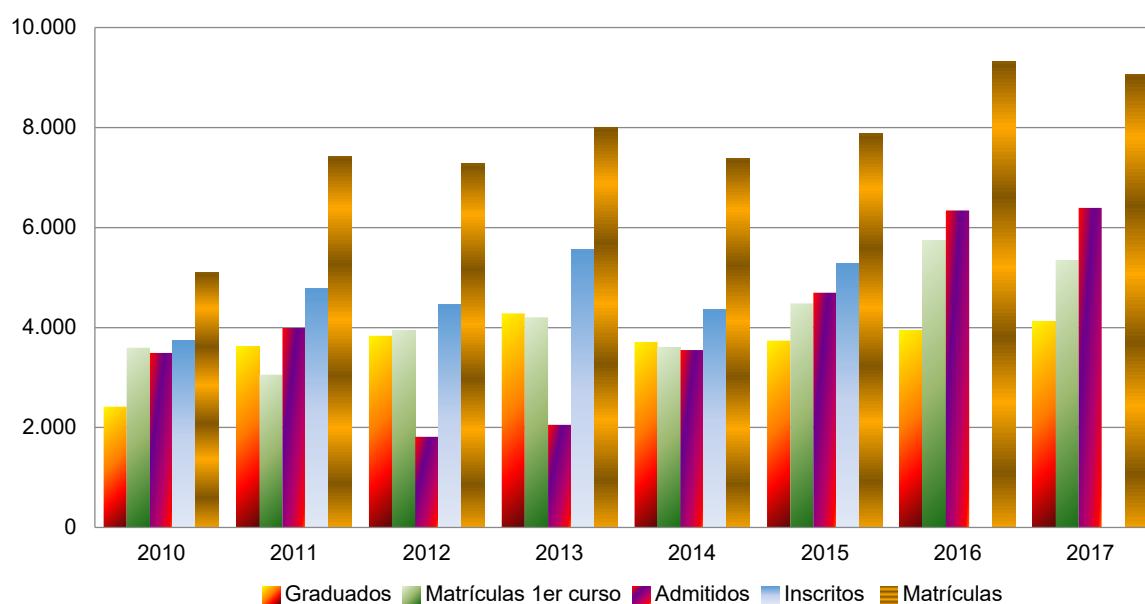

Fuente: Cuadro 2.2.6

Figura 2.5

## 2.2.7 Población estudiantil educación superior según modalidad, por nivel académico y categoría en Cali 2010-2017

Modalidad	2010	2011	2012	2013	2014	2015	2016	2017
<b>Pregrado</b>								
Inscritos								
Técnica Profesional	2,342	2,906	2,845	2,626	2,232	2,605	(...)	(...)
Tecnológica	9,070	35,415	36,021	37,553	9,355	7,294	(...)	(...)
Universitaria	31,770	40,910	37,175	38,428	38,804	45,613	(...)	(...)
Admitidos								
Técnica Profesional	2,487	2,864	2,853	2,579	2,074	2,435	2,903	2,920
Tecnológica	6,050	12,083	11,603	17,660	7,209	6,765	6,528	7,172
Universitaria	21,368	23,024	22,112	23,959	23,392	24,580	28,747	27,369
Matrículas 1er Curso								
Técnica Profesional	1,919	2,164	2,306	2,931	1,850	2,287	2,620	2,438
Tecnológica	5,352	9,671	9,937	14,495	6,328	6,040	6,712	6,888
Universitaria	14,722	14,157	17,617	19,698	18,271	20,419	24,187	25,582
Matrículas								
Técnica Profesional	4,974	4,925	3,810	5,503	4,470	5,155	4,578	3,770
Tecnológica	19,972	23,744	24,395	28,421	16,161	16,640	15,349	14,998
Universitaria	59,140	63,844	65,695	71,013	71,060	75,681	78,863	80,355
Graduados								
Técnica Profesional	473	973	865	908	1,092	947	1,115	986
Tecnológica	2,313	4,015	4,305	4,767	5,107	5,983	3,068	3,087
Universitaria	7,577	8,392	8,638	9,700	8,994	8,764	9,799	10,005
<b>Posgrado</b>								
Inscritos								
Doctorado	-	-	-	24	30	31	(...)	(...)
Especialización	2,516	3,420	3,137	3,829	2,996	3,203	(...)	(...)
Maestría	1,230	1,355	1,325	1,716	1,343	2,045	(...)	(...)
Admitidos								
Doctorado	-	-	72	24	30	37	90	178
Especialización	2,375	2,922	3,092	3,367	2,482	2,752	3,522	3,739
Maestría	1,116	1,071	1,482	1,340	1,036	1,907	2,727	2,475
Matrículas 1er Curso								
Doctorado	58	72	72	82	102	104	129	127
Especialización	2,363	1,618	2,453	2,596	2,100	2,312	2,954	3,469
Maestría	1,174	1,371	1,416	1,529	1,402	2,069	2,661	1,752
Matrículas								
Doctorado	246	289	311	365	418	426	537	607
Especialización	2,189	3,415	3,292	3,614	2,967	3,176	3,550	3,528
Maestría	2,655	3,723	3,674	4,025	3,996	4,275	5,224	4,933
Graduados								
Doctorado	21	28	31	39	44	47	57	59
Especialización	1,872	2,801	2,743	3,052	2,531	2,474	2,469	2,447
Maestría	526	799	1,062	1,192	1,137	1,220	1,405	1,620

Fuente: SNIES / MinEducación, Cálculos: Departamento Administrativo de Planeación

Nota: No incluye la información del SENA

**Municipio Santiago de Cali  
Instituciones de Educación Superior  
Alumnos matriculados según origen  
2017**

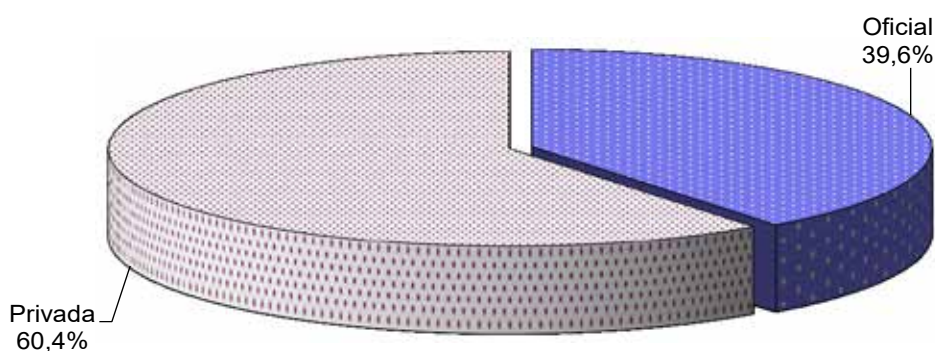

Fuente: Cuadro 2.2.6

Figura 2.6

**Municipio Santiago de Cali  
Instituciones Educación Superior  
Alumnos matriculados según modalidad  
2017**

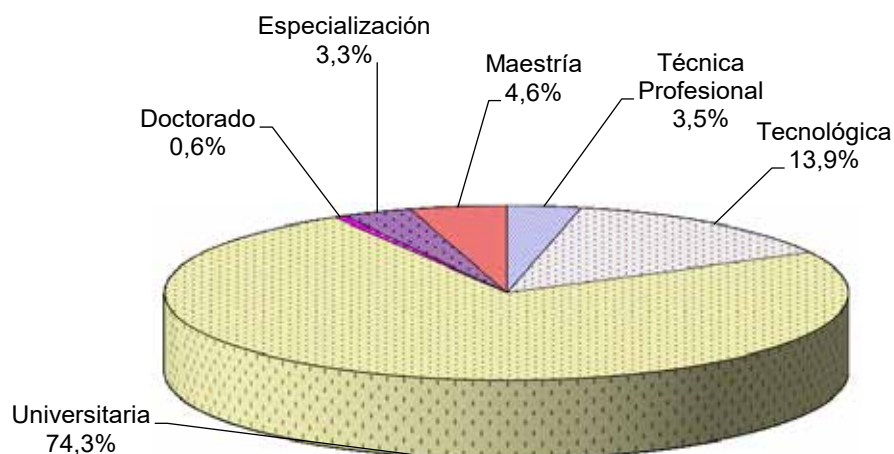

Fuente: Cuadro 2.2.6

Figura 2.7



## 2.2.8 Población estudiantil educación superior según metodología, por nivel académico y categoría en Cali 2010-2017

Metodología	2010	2011	2012	2013	2014	2015	2016	2017
<b>Pregrado</b>								
Inscritos								
A Distancia (Tradicional)	1,797	2,055	1,489	1,787	1,054	1,262	(...)	(...)
A Distancia (Virtual)	9	26	14	8	151	262	(...)	(...)
Presencial	41,376	77,150	74,538	76,812	49,186	53,988	(...)	(...)
Admitidos								
A Distancia (Tradicional)	1,719	2,108	1,478	1,589	1,008	1,206	1,358	1,461
A Distancia (Virtual)	9	4	14	8	138	247	228	224
Presencial	28,177	35,859	35,076	42,601	31,529	32,327	36,592	35,776
Matrículas 1er Curso								
A Distancia (Tradicional)	677	1,253	1,008	1,424	967	934	1,103	1,196
A Distancia (Virtual)	9	30	3	17	120	224	200	183
Presencial	21,307	24,709	28,849	35,683	25,362	27,588	32,216	33,529
Matrículas								
A Distancia (Tradicional)	3,300	3,252	3,123	3,804	1,820	2,131	2,725	2,935
A Distancia (Virtual)	18	41	38	-	246	302	425	492
Presencial	80,768	89,220	90,739	101,133	89,625	95,043	95,640	95,696
Graduados								
A Distancia (Tradicional)	297	189	269	278	446	627	128	152
A Distancia (Virtual)	-	152	197	-	-	23	28	29
Presencial	10,066	13,039	13,342	15,097	14,747	15,044	13,826	13,897
<b>Posgrado</b>								
Inscritos								
A Distancia (Tradicional)	79	226	169	264	23	38	(...)	(...)
A Distancia (Virtual)	119	95	96	138	97	52	(...)	(...)
Presencial	3,548	4,454	4,197	5,167	4,249	5,189	(...)	(...)
Admitidos								
A Distancia (Tradicional)	78	208	236	212	9	38	30	10
A Distancia (Virtual)	134	108	103	137	83	52	151	149
Presencial	3,279	3,677	4,307	4,382	3,456	4,606	6,158	6,233
Matrículas 1er Curso								
A Distancia (Tradicional)	104	114	138	163	-	20	38	4
A Distancia (Virtual)	59	1	56	73	46	24	115	205
Presencial	3,432	2,946	3,747	3,971	3,558	4,441	5,591	5,139
Matrículas								
A Distancia (Tradicional)	147	228	289	196	26	48	35	19
A Distancia (Virtual)	30	64	52	96	47	54	106	134
Presencial	4,913	7,135	6,936	7,712	7,308	7,775	9,170	8,915
Graduados								
A Distancia (Tradicional)	82	119	120	193	171	104	17	18
A Distancia (Virtual)	-	-	-	-	-	4	32	19
Presencial	2,337	3,509	3,716	4,090	3,541	3,633	3,882	4,089

Fuente: SNIES / MinEducación, Cálculos: Departamento Administrativo de Planeación

Nota: No incluye la información del SENA

# 3 JUSTICIA Y SEGURIDAD





### 3 JUSTICIA Y SEGURIDAD

#### 3.1 JUSTICIA

##### 3.1.1 Rama judicial, Circuito judicial de Cali 2011-2017

1 de 2

Descripción	2011	2012	2013	2014	2015	2016	2017
Tribunal Contencioso Administrativo del Valle del Cauca							
Magistrados - Escritural	10	5	5	5	3	-	-
Magistrados - Oralidad	-	5	5	5	7	12	12
Consejo Seccional Judicatura del Valle del Cauca							
Magistrados Sala Disciplinaria	3	3	3	3	3	3	3
Magistrados Sala Administrativa	3	3	3	3	3	3	3
Tribunal Superior Distrito Judicial de Cali							
Magistrados Sala Civil	9	9	9	9	9	9	9
Magistrados Sala Civil - Restitución de tierras	-	-	-	-	3	3	3
Magistrados Sala Penal	8	8	8	8	8	9	9
Magistrados Sala Laboral	9	9	9	9	9	12	12
Magistrados Sala de Familia	4	4	4	4	4	4	4
Juzgado Civil del Circuito	15	15	15	10	10	4	4
Juzgado Civil del Circuito - Oralidad	-	-	-	5	5	15	15
Juzgado Civil del Circuito - Restitución de tierras	-	-	1	1	1	3	3
Juzgado Penal del Circuito	6	6	1	2	2	2	2
Juzgado Laboral del Circuito	12	12	12	-	-	-	-
Juzgado Laboral del Circuito de Oralidad	4	4	4	16	16	18	18
Juzgado Penal del Circuito Especializado	5	5	5	5	5	5	5
Juzgado Penal del Circuito Función Conoc.	17	21	21	20	20	21	21
Juzgado de Familia	10	10	10	5	5	5	5
Juzgado de Familia de Oralidad	1	1	1	6	6	9	9
Juzgado Penal Adolescentes Función Conoc.	4	4	5	5	5	5	5
Juzgado Penal del Circuito Esp. Extinción de Domin.	-	-	-	-	-	1	1
Juzgado de Ejecución de Penas y Med. Seg.	6	6	6	6	6	8	8
Juzgado Administrativo - Escritural	18	5	5	-	-	-	-
Juzgado Administrativo - Oralidad	-	13	13	18	18	21	21
Juzgado de Ejecución Civil del Circuito	-	-	-	-	-	3	3
Juzgado Civil Municipal	35	35	35	-	8	8	8
Juzgado Civil Municipal - Oralidad	-	-	-	-	27	27	27
Juzgado Civil Municipal Menor Cuantía - Esc.	-	-	-	8	-	-	-
Juzgado Civil Municipal Menor Cuantía - Ora.	-	-	-	7	-	-	-
Juzgado Civil Municipal Mínima Cuantía - Ora.	-	-	-	20	-	-	-
Juzgado Penal Municipal	2	1	1	1	1	-	-
Juzgado Penal Municipal con Función Conoc.	6	6	6	6	6	9	9
Juzgado Penal Municipal Adolescentes F. G.	6	6	6	6	6	6	6
Juzgado Penal Municipal Función de Garantías	23	24	24	24	24	24	26
Juzgado Laboral Pequeñas Causas	-	-	-	-	-	6	6
Juzgado Pequeñas Causas y Competencia Múltiple	-	-	-	-	-	11	11
Juzgado de Ejecución Civil Municipal	-	-	-	-	-	10	10

### 3.1.1 Rama judicial, Circuito judicial de Cali 2011-2017

2 de 2

Descripción	2011	2012	2013	2014	2015	2016	2017
Fiscalías - Unidades		Fiscales					
Delegada ante el Tribunal Superior	7	6	6	6	6	5	4
Especializadas	10	11	11	11	11	14	14
Especializada Hidrocarburos	1	1	1	1	1	-	-
Delegada Guala Policía - SIJIN	1	1	1	1	1	2	2
Delegada Guala Ejército CEE	1	1	1	1	1	1	1
Fiscalía Seccional o Local - Unidades		Fiscales					
Administración Pública y de Justicia	15	15	15	13	13	13	16
Casa de Justicia Aguablanca	2	-	-	-	-	-	-
Casa de Justicia Siloé	2	-	-	-	-	-	-
Delegada ante el CTI	1	1	1	1	1	1	1
Fe Pública y Patrimonio Económico I	16	16	17	12	12	12	12
Libertad individual y Otras Garantías	9	8	8	8	6	6	6
Reacción Inmediata	15	15	15	15	21	20	23
Seguridad Pública	13	13	13	13	13	13	13
Unidad CAIVAS	7	7	7	11	11	11	11
URI Aguablanca	2	2	2	2	-	-	-
URI Siloé	2	2	2	2	-	-	-
Vida, Integridad Personal y otros	16	18	18	19	19	19	20
Estructura de apoyo y otros	10	9	10	12	12	14	15
Responsabilidad Penal para Adolescentes	12	12	12	15	14	14	13
Audiencia Ley 600 / 2000	2	1	2	2	-	-	-
Descongestión Local	2	1	2	2	2	2	2
Lesiones Personales I	19	19	19	20	20	20	20
Patrimonio Económico Local I	20	21	21	17	19	17	17
Unidad CAVIF	8	9	9	11	11	12	12
Grupo de Audiencias de Juicio Oral	-	-	-	-	-	3	4
Antinarcoóticos	-	-	-	-	-	2	2
Priorización	-	-	-	-	-	-	6
Intervención Temprana de Denuncias	-	-	-	-	-	-	9

Fuente: Consejo Seccional de la Judicatura del Valle del Cauca, Dirección Seccional y Dirección Regional - Cali / Fiscalía General de la Nación

Nota: En 2017 se fusionan las unidades de Libertad individual y Otras Garantías y Administración Pública y de Justicia

### 3.1.2 Movimiento de procesos según instancia, por especialidad en Cali 2015-2016

Juzgado (especialidad)	Ingresos (instancia)			Egresos (instancia)			Inventario final
	Primera	Segunda	Total	Primera	Segunda	Total	
2016	117,158	1,652	118,810	101,720	1,949	103,669	82,180
Civil Circuito	9,490	734	10,224	10,259	994	11,253	5,060
Civil Municipal	31,737	-	31,737	23,999	-	23,999	15,547
De Familia	8,369	20	8,389	8,080	20	8,100	4,595
Penal Adolescentes	5,029	61	5,090	5,096	58	5,154	478
Ejecución de penas	6,276	-	6,276	4,156	-	4,156	22,553
Laboral	14,311	-	14,311	11,697	-	11,697	13,316
Penal Circuito	5,213	837	6,050	8,051	877	8,928	5,096
Penal Municipal	28,787	-	28,787	23,112	-	23,112	7,291
Administrativo	7,946	-	7,946	7,270	-	7,270	8,244
2015	153,903	7,616	161,519	150,453	7,289	157,742	92,222
Civil Circuito	10,830	4,665	15,495	11,283	4,376	15,659	7,917
Civil Municipal	38,968	-	38,968	46,388	-	46,388	17,953
De Familia	11,011	25	11,036	10,806	25	10,831	4,920
Penal Adolescentes	4,552	50	4,602	4,842	45	4,887	557
Ejecución de penas	9,658	-	9,658	10,589	-	10,589	18,889
Laboral	33,369	-	33,369	24,949	-	24,949	20,828
Penal Circuito	6,792	2,876	9,668	7,143	2,843	9,986	6,755
Penal Municipal	26,961	-	26,961	24,452	-	24,452	4,751
Administrativo	11,762	-	11,762	10,001	-	10,001	9,652

Fuente: SIERJU / Consejo Seccional de la Judicatura del Valle del Cauca

## 3.2. SEGURIDAD

### 3.2.1 Inspecciones y estaciones de policía 2011-2017

Descripción	2011	2012	2013	2014	2015	2016	2017
Inspecciones Superiores de Policía	4	4	4	4	4	4	4
Inspecciones de Policía	23	23	23	23	23	23	23
Inspecciones de Policía Rural	15	15	15	15	15	15	15
Comisarías de Familia	11	11	11	11	11	11	11
Estaciones de Policía Urbana	25	25	25	25	25	25	25
Estaciones de Policía Rural	9	9	9	9	9	9	9
Estaciones de Bomberos	9	9	9	9	9	11	11
Centros de Atención Inmediata (CAI)	33	33	33	33	33	33	33
Casas de Justicia	2	2	2	2	2	2	2

Fuente: Secretaría de Seguridad y Justicia, Policía Metropolitana Santiago de Cali

### 3.2.1.1 Inspecciones de policía, de comisión civil, superior y comisarías de familia 2017

Tipo	Codúnico	Barrio	Dirección	Teléfono
1	0101	Terrón Colorado	A 4 O 19-72	8829162
1	0294	Vipasa	C 47N 3BN-02	6648175
1	0309	San Pascual	K 13A 13A-63	8818733
1	0419	Manzanares	C 44 1H - 44	4455284
1	0503	Los Guayacanes	C 67 K 1D	4478388
1	0608	Los Guaduales	K 8N 70A-16	4409901
1	0707	Siete de Agosto	C 72B K 11B	6638144
1	0904	Guayaquil	K 16 15 - 79	8960438
1	1002	El Guabal	C 14B 41A-25	3365898
1	1113	Los Sauces	C 36 K 42	-
1	1201	Villanueva	T 25 D26-75	4413801
1	1206	Fenalco Kennedy	C 44 K 24C	4432246
1	1306	Ricardo Balcázar	C 72 K 26L	6630165
1	1308	El Diamante	C 41 32A-16	4374000
1	1406	José M. Marroquín I Etapa	C 73A D 26P	4483632
1	1596	Ciudad Córdoba	K 41B C 51	3290169
1	1603	Unión de Vivienda Popular	C 38 K 42	3290171
1	1788	Bosques del Limonar	C 13B K 64A	3126090
1	1804	Meléndez	C 4C 93-55	3335542
1	1913	El Cedro	C 8 32-07	5144918
1	1903	El Lido	C 2 K 52	5525404
1	2106	Desepaz Invicali	C 120 K 23	4208025
1	2296	Parcelaciones Pance	C 24 K 125	5552922
2	1406	José M. Marroquín I Etapa	C 73A D 26P	4229745
2	1903	El Lido	C 2 K 52	5521827
3	0309	San Pascual	C 13A 13A-39	8855379
3	0707	Siete de Agosto	C 72B K 11B	-
3	1406	José M. Marroquín I Etapa	C 73A D 26P	-
3	1903	El Lido	C 2 K 52	5525411
4	0101	Terrón Colorado	A 4 O 19-72	8829162
4	0309	San Pascual	K 13A 13A-63	8839956
4	0608	Los Guaduales	K 8N 70A-16	4409940
4	0707	Siete de Agosto	C 72B K 11B	-
4	1002	El Guabal	C 14B 41A-25	3260352
4	1201	Villanueva	T 25 D26-75	4413801
4	1406	José M. Marroquín I Etapa	C 73A D 26P	4483630
4	1596	Ciudad Córdoba	K 41B C 51	-
4	1903	El Lido	C 2 K 52	5521826
4	2106	Desepaz Invicali	C 123 K 20	-
4	Móvil	Corregimientos	Corregimientos	-

Fuente: Secretaría de Seguridad y Justicia, DAP

Tipo: 1 Inspección de policía      2 Casa de Justicia  
 3 Inspección superior      4 Comisaría de familia

### 3.2.1.1.1 Inspecciones de policía rural 2017

Codúnico	Vereda	Corregimiento	Teléfono	Código radio
5101	Navarro (Cabecera)	Navarro	8818551	617
5201	El Hormiguero (Cabecera)	El Hormiguero	5504394	614
5301	La Vorágine	Pance	5550313	620
5401	La Buitrera (Cabecera)	La Buitrera	3259839	623
5502	La Fonda	Villacarmelo	8818551	609
5601	Los Andes (Cabecera)	Los Andes	8818551	613
5701	Pichindé (Cabecera)	Pichindé	5502639	621
5801	La Leonera (Cabecera)	La Leonera	8818551	616
5904	Felidia (Cabecera)	Felidia	8818551	615
6001	El Saladito (Cabecera)	El Saladito	5501000	622
6101	La Elvira (Cabecera)	La Elvira	3949094	611
6201	La Castilla (Cabecera)	La Castilla	8818551	618
6301	La Paz (Cabecera)	La Paz	8818551	619
6401	Montebello (Cabecera)	Montebello	8888327	612
6501	Golondrinas (Cabecera)	Golondrinas	8888301	610

Fuente: Secretaría de Seguridad y Justicia, DAP

### 3.2.1.2 Distritos, estaciones y subestaciones de policía urbana 2017

1 de 2

Nombre	Tipo	Codúnico	Barrio	Dirección	Teléfono
<b>Distrito 1 (Fray Damián)</b>					
Terrón Colorado	1	0101	Terrón Colorado	A 4 O C 19 O	8829190
Terminal	2	0211	Prados del Norte	C 30N 2A - 29	6613850
La Flora	1	0212	La Flora	A 4B C 45N	6540028
Fray Damián	1	0309	San Pascual	C 13A 13A - 41	8850027
San Francisco	1	0409	San Francisco	C 33 K 1	4380395
Junín	1	0903	Junín	K 24 11 - 08	5140071
<b>Distrito 2 (La Rivera)</b>					
La Rivera	1	0503	Los Guayacanes	C 67 K 1D	4399263
Floralia	1	0610	Ciudadela Floralia	C 72J 3AN - 45	4347268
Alfonso López	1	0701	Alfonso López 1a. Etapa	C 82 K 7D	6629976
Las Américas	1	0814	Chapinero	K 13 39 - 33	4438760
Aguablanca	1	1109	Aguablanca	C 26A 25 - 36	3378721
Nueva Floresta	1	1206	Fenalco Kennedy	C 44 24B - 25	4380087



### 3.2.1.2 Distritos, estaciones y subestaciones de policía urbana 2017

2 de 2

Nombre	Tipo	Codúnico	Barrio	Dirección	Teléfono
<b>Distrito 3 (El Lido)</b>					
El Guabal	1	1002	El Guabal	C 13A K 42A	3250440
El Limonar	1	1788	Bosques del Limonar	C 13B K 64A	3151991
Meléndez	1	1804	Meléndez	C 4 K 93	3324806
El Lido	1	1903	El Lido	C 2 K 52	5518015
El Cortijo	2	2001	El Cortijo	K 51 7 O - 33	5510022
La Sultana	1	2099	La Sultana	C 22 O 47 - 29	5519923
<b>Distrito 4 (Los Mangos)</b>					
El Diamante	1	1308	El Diamante	C 41 32A - 16	4372812
Los Mangos	1	1406	José M. Marroquín I Etapa	C 73 D 26M	4220184
Puerta del Sol	2	1495	Puerta del Sol	C 84 K 26C	4483912
El Vallado	1	1596	Ciudad Córdoba	K 41B 50 - 04	3274323
Mariano Ramos	1	1601	Mariano Ramos	K 48 45 - 95	3376548
Desepaz	1	2198	Ciudadela del Río	C 121 K 25	4402167
<b>Distrito 6 (Jamundí)</b>					
La María	1	2296	Parcelaciones Pance	K 125 22 - 09	5552915

Fuente: Policía Metropolitana Santiago de Cali, DAP

Tipo: 1 Estación 2 Subestación

### 3.2.1.3 Subestaciones de policía rural 2017

Nombre subestación	Codúnico	Corregimiento	Dirección	Teléfono
<b>Distrito 1</b>				
Felidia	5904	Felidia	Parque Principal	5501415
El Saladito	6001	El Saladito	km 14 Vía al mar	5501055
La Elvira	6102	La Elvira	Calle Principal	3949094
Montebello	6401	Montebello	C 12 42 - 71	8888327
Tres Cruces	6402	Montebello	Cerro Tres Cruces	5502643
<b>Distrito 3</b>				
La Buitrera	5401	La Buitrera	Contiguo Cancha de Fútbol	5504391
Pichindé	5701	Pichindé	Vía Principal	5502639
<b>Distrito 6</b>				
El Hormiguero	5201	El Hormiguero	Calle Principal Casa 256	5504394
La Vorágine	5405	La Buitrera	Vía Principal	5550313

Fuente: Policía Metropolitana Santiago de Cali, DAP

### 3.2.1.4 Centros de Atención Inmediata - CAI 2017

Nombre del CAI	Codúnico	Barrio	Dirección	Teléfono
<b>Distrito 1</b>				
Ambiental	0204	Normandía	A 4 O 3 O-14	8921439
Chipichape	0209	San Vicente	A 6 C 35N	6530450
La Merced	0217	Ciudad Los Álamos	A 2 C 52N	5211540
Plaza Norte	0294	Vipasa	A 3 C 44N	5211616
San Antonio	0303	San Antonio	C 2 O K 10	8937184
Loma de La Cruz	0305	San Cayetano	C 4 K 16	5141845
San Nicolás	0312	San Nicolás	C 19 K 6	8802001
Obrero	0910	Obrero	C 23 K 10	8963877
Forestal	6005	Montañuelas	Vía al mar	8942525
<b>Distrito 2</b>				
Salomia	0501	El Sena	C 52 K 5	4479104
Metropolitano	0506	Metropolitano del Norte	C 70 K 1	5212504
PTAR	0602	Jorge Eliécer Gaitán	C 73 K 3	4409696
Paso del Comercio	0697	Urbanización Calimío	C 76 K 1	4409911
San Marino	0798	Fepicol	C 69 K 7C	6635374
Villa del Sur	1114	Villa del Sur	C 36 K 46	3101273
<b>Distrito 3</b>				
Bellavista	0203	Arboledas	C 7 O K 4	8932148
Valle del Lili	1775	Lili	C 25 K 98	-
Galerías	1786	Cañaverales - Los Samanes	C 25 K 56	5213444
Nápoles	1898	Alto Nápoles	C 2 K 77	3243333
Parque Panamericano	1906	San Fernando Nuevo	C 5 K 35	5542707
Los Cerros	1919	Cuarto de Legua	C 1 K 56	5518535
Jardín Botánico	1997	Sector Bosque Municipal	C21 O K 1	8927202
El Cortijo	2001	El Cortijo	K 51 7 O - 33	5510022
Cristo Rey	5699	Cerro de Cristo Rey	km 5 vía a Cristo Rey	5215600
<b>Distrito 4</b>				
Charco Azul	1313	Charco Azul	C 72U K 25U	5212611
El Pondaje	1398	El Pondaje	C 71 K 28C	5212610
Alfonso Bonilla Aragón	1401	Alfonso Bonilla Aragón	T 103 K 28-2	4220333
Mojica	1401	Alfonso Bonilla Aragón	C 85 K 28D	4370949
Manuela Beltrán	1403	Manuela Beltrán	C 112 K 26J	5212612
Puerta del Sol	1495	Puerta del Sol	C 84 K 26B	4483912
Ciudad 2000	1784	La Hacienda	C 25 K 68B	5213040
Pízamos	2102	Pízamos II	C 122 K 28E	-
Potrero Grande	2196	Potrero Grande	C 123 K 28D1	-
<b>Distrito 6</b>				
Ciudad Jardín	2201	Urbanización Ciudad Jardín	C 16 K 102	3322396

Fuente: Policía Metropolitana Santiago de Cali, DAP

### 3.2.1.5 Estaciones de bomberos 2017

Nombre de estación	Codúnico	Barrio	Dirección	Teléfono
Forestal	199	Aguacatal	A 15 O 10 O-40	5190959 ext. 601
Central	208	Versalles	A 3 20N-54	5190959 ext. 101
Norte	295	Urbanización La Flora	C 62N 3B-00	5190959 ext. 801
Oriental	808	Municipal	C 33A 11F -00	5190959 ext. 301
Villa del Sur	1114	Villa del Sur	C 27 44-00	5190959 ext. 401
Distrito de Aguablanca	1406	José M. Marroquin I Etapa	C 73 K 26M	5190959 ext. 701
El Vallado	1504	El Vallado	K 41D 54A-25	5190959 ext. 1001
Meléndez	1804	Meléndez	K 87 4C-95	5190959 ext. 1101
Alameda	1913	El Cedro	K 24 7-22	5190959 ext. 201
Occidental	2002	Belisario Caicedo	K 52 C 1 Oeste	5190959 ext. 501
Rural	6101	El Saladito	km 13.4 vía al mar	5501170

Fuente: Cuerpo de Bomberos Voluntarios de Cali, DAP

### Municipio de Santiago de Cali Infraestructura de seguridad 2017

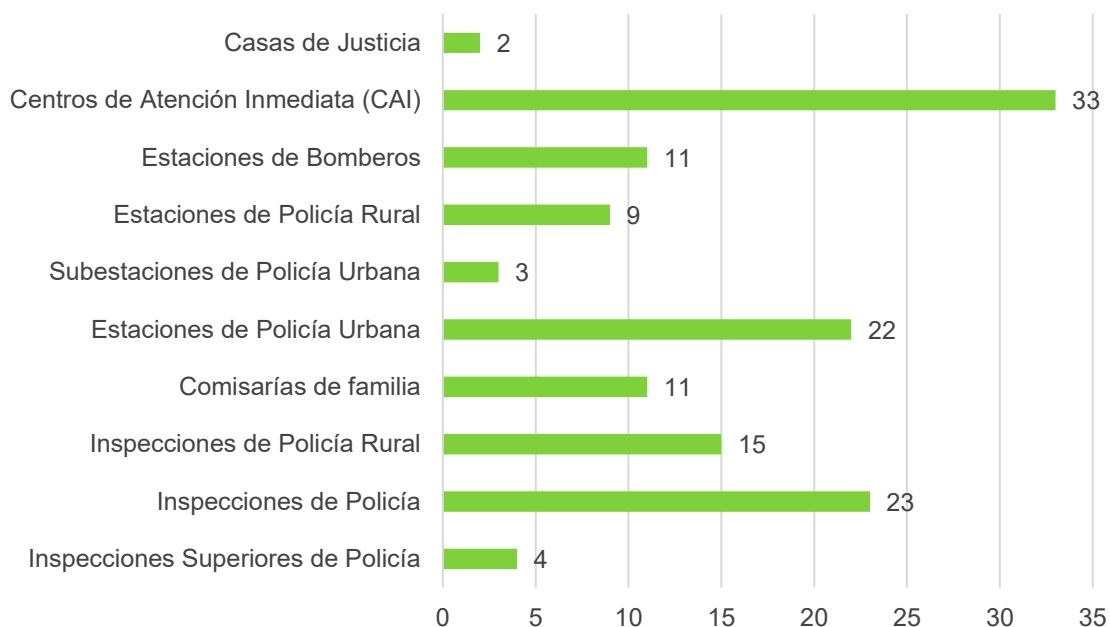

Fuente: Cuadro 3.2.1

Figura 3.0

### 3.2.2 Delitos registrados 2010-2016

Título	2010	2011	2012	2013	2014	2015	2016
<b>TOTAL</b>	<b>34,003</b>	<b>38,798</b>	<b>41,158</b>	<b>42,276</b>	<b>32,068</b>	<b>42,083</b>	<b>37,594</b>
<b>Contra la vida y la integridad personal</b>	<b>9,254</b>	<b>10,056</b>	<b>9,598</b>	<b>11,604</b>	<b>10,460</b>	<b>10,891</b>	<b>11,166</b>
Homicidios comunes	1,609	1,845	1,847	1,958	1,558	1,370	1,287
Homicidios en accidente de tránsito	305	222	255	220	214	302	310
Lesiones personales comunes	4,756	5,071	4,915	6,095	5,425	5,717	6,082
Lesiones en accidente de tránsito	2,481	2,829	2,481	3,252	3,149	3,410	3,392
Suicidios	103	89	99	78	113	87	87
Abortos	-	-	1	1	1	5	8
<b>Contra el patrimonio económico</b>	<b>15,371</b>	<b>16,227</b>	<b>15,576</b>	<b>16,387</b>	<b>13,345</b>	<b>16,237</b>	<b>16,958</b>
Extorsión	52	85	86	136	225	281	122
Hurto calificado	8,538	9,671	9,605	11,400	10,924	10,476	11,515
Hurto automotores	4,981	4,691	4,601	3,965	1,560	4,413	4,579
Abigeato	14	6	18	40	46	55	46
Estafas	397	381	390	289	240	879	419
Abuso de confianza	913	858	386	258	163	24	19
Daño en bien ajeno	476	535	490	299	187	109	258
Fraude mediante cheque	-	-	-	-	-	-	-
<b>Contra la libertad y pudor sexual</b>	<b>252</b>	<b>613</b>	<b>584</b>	<b>0</b>	<b>570</b>	<b>860</b>	<b>857</b>
Acceso carnal violento	252	613	582	(...)	568	859	856
Corrupción de menores	-	-	-	-	1	-	-
Proxenetismo	-	-	2	-	1	1	1
<b>Contra la libertad individual</b>	<b>16</b>	<b>27</b>	<b>15</b>	<b>20</b>	<b>10</b>	<b>6</b>	<b>14</b>
Secuestro simple	4	8	5	9	6	-	5
Secuestro extorsivo	12	19	10	11	4	6	9
<b>Contra la familia</b>	<b>611</b>	<b>987</b>	<b>635</b>	<b>329</b>	<b>176</b>	<b>659</b>	<b>62</b>
Inasistencia alimentaria	611	987	635	329	176	659	62
<b>Contra la seguridad pública</b>	<b>5,982</b>	<b>5,212</b>	<b>6,490</b>	<b>6,336</b>	<b>3,656</b>	<b>2,599</b>	<b>2,666</b>
Porte y consumo de estupefacientes	3,642	3,254	4,356	4,300	2,189	1,325	1,483
Fabricación y tráfico armas de fuego	2,319	1,952	2,119	2,021	1,453	1,216	1,153
Incendios	19	3	10	13	13	56	30
Terrorismo	2	3	5	2	1	2	-
<b>Otros delitos</b>	<b>2,517</b>	<b>5,676</b>	<b>8,260</b>	<b>7,600</b>	<b>3,851</b>	<b>10,831</b>	<b>5,871</b>

Fuente: Policía Metropolitana Santiago de Cali

### 3.2.3 Homicidios comunes

#### 3.2.3.1 Homicidios comunes según día de ocurrencia 2011-2017

Día	2011	2012	2013	2014	2015	2016	2017
TOTAL	1,845	1,839	1,954	1,560	1,373	1,297	1,240
Lunes	230	241	255	200	179	178	169
Martes	218	221	241	197	164	148	152
Miércoles	231	220	255	207	152	176	142
Jueves	225	228	246	211	189	160	146
Viernes	245	243	283	209	190	155	152
Sábado	310	276	292	211	208	183	174
Domingo	386	410	382	325	291	297	305

Fuente: Observatorio Seguridad y Justicia / Secretaría de Seguridad y Justicia

#### 3.2.3.2 Homicidios comunes según hora de ocurrencia 2011-2017

Hora	2011	2012	2013	2014	2015	2016	2017
TOTAL	1,845	1,839	1,954	1,560	1,373	1,297	1,240
00:01 - 03:00	204	183	197	130	158	117	133
03:01 - 06:00	124	124	138	109	98	107	102
06:01 - 09:00	98	95	89	105	71	77	72
09:01 - 12:00	148	128	161	114	124	102	79
12:01 - 15:00	212	233	216	205	157	164	137
15:01 - 18:00	221	203	248	198	152	155	132
18:01 - 21:00	379	382	413	367	296	295	282
21:01 - 24:00	374	443	471	332	317	280	303
Sin especificar	85	48	21	-	-	-	-

Fuente: Observatorio Seguridad y Justicia / Secretaría de Seguridad y Justicia

### 3.2.3.3 Homicidios comunes según edad y género de la víctima 2010-2017

Edad/género	2010		2011		2012		2013	
	H	M	H	M	H	M	H	M
TOTAL	1,715	110	1,731	114	1,751	88	1,824	130
< 10	1	4	2	-	3	5	3	7
10 - 19	349	21	373	17	374	17	398	30
20 - 29	655	37	622	33	635	34	712	33
30 - 39	384	20	388	27	391	13	385	26
40 - 49	185	13	171	16	198	9	194	14
50 - 59	79	7	91	12	77	4	73	5
60 - 64	17	0	14	1	19	1	26	3
> 64	23	5	15	4	22	1	20	3
Sin especificar	22	3	55	4	32	4	13	9

Edad/género	2014		2015		2016		2017	
	H	M	H	M	H	M	H	M
TOTAL	1,464	96	1,279	94	1,209	88	1,138	102
< 10	6	3	2	1	3	2	3	3
10 - 19	351	14	301	17	228	9	248	13
20 - 29	546	28	501	37	465	29	466	39
30 - 39	296	19	255	19	281	16	224	24
40 - 49	140	14	114	7	138	19	114	8
50 - 59	89	11	60	5	65	11	54	8
60 - 64	12	5	28	2	13	1	14	1
> 64	24	2	18	6	16	1	14	4
Sin especificar	-	-	-	-	-	-	1	2

Fuente: Observatorio Seguridad y Justicia / Secretaría de Seguridad y Justicia

### 3.2.4 Homicidios en accidentes de tránsito

#### 3.2.4.1 Homicidios en accidentes de tránsito según día de ocurrencia 2011-2017

Día	2011	2012	2013	2014	2015	2016	2017
TOTAL	253	242	247	260	288	326	321
Lunes	29	29	30	29	36	44	48
Martes	21	27	31	31	34	36	47
Miércoles	23	37	40	44	42	34	39
Jueves	34	29	25	38	35	32	38
Viernes	32	31	37	31	37	47	44
Sábado	57	43	35	46	43	68	50
Domingo	57	46	49	41	61	65	55

Fuente: Observatorio Seguridad y Justicia / Secretaría de Seguridad y Justicia, Secretaría de Movilidad

#### 3.2.4.2 Homicidios en accidentes de tránsito según hora de ocurrencia 2011-2017

Hora	2011	2012	2013	2014	2015	2016	2017
TOTAL	253	242	247	260	288	326	321
00:01 - 03:00	30	18	20	23	71	67	37
03:01 - 06:00	15	21	24	27	29	22	27
06:01 - 09:00	21	30	23	28	23	37	34
09:01 - 12:00	29	27	42	35	29	28	42
12:01 - 15:00	32	23	30	43	33	34	39
15:01 - 18:00	28	33	35	37	27	34	37
18:01 - 21:00	37	41	37	43	33	53	53
21:01 - 24:00	28	30	31	24	43	51	52
Sin especificar	33	19	5	-	-	-	-

Fuente: Observatorio Seguridad y Justicia / Secretaría de Seguridad y Justicia, Secretaría de Movilidad

### 3.2.4.3 Homicidios en accidentes de tránsito según edad y género de la víctima 2010-2017

Edad/género	2010		2011		2012		2013	
	H	M	H	M	H	M	H	M
TOTAL	253	52	203	50	192	50	196	51
< 10	-	2	1	1	-	-	2	2
10 - 19	11	3	5	2	11	4	7	3
20 - 29	56	7	44	12	38	8	48	7
30 - 39	31	10	39	5	25	6	21	4
40 - 49	41	7	25	7	27	6	27	6
50 - 59	33	3	24	4	29	3	22	9
60 - 64	13	1	11	3	11	1	12	6
> 64	68	19	54	15	51	22	57	14
Sin especificar	-	-	-	1	-	-	-	-

Edad/género	2014		2015		2016		2017	
	H	M	H	M	H	M	H	M
TOTAL	213	47	233	55	269	57	259	62
< 10	4	-	3	-	1	-	7	-
10 - 19	19	3	17	6	25	8	18	5
20 - 29	43	7	61	4	67	16	60	8
30 - 39	23	5	30	10	37	7	19	10
40 - 49	18	0	24	6	27	2	29	7
50 - 59	21	4	26	7	39	5	38	6
60 - 64	15	3	9	3	21	1	14	4
> 64	70	25	61	16	50	18	70	21
Sin especificar	-	-	2	3	2	-	4	1

Fuente: Observatorio Seguridad y Justicia / Secretaría de Seguridad y Justicia, Secretaría de Movilidad



## Municipio de Santiago de Cali

**Homicidios comunes según día  
2017**

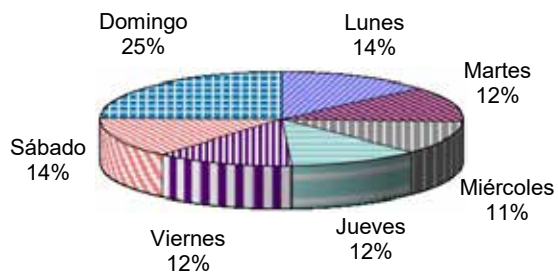

Fuente: Cuadro 3.2.3.1

Figura 3.1

**Homicidios accidentes de tránsito  
2017**

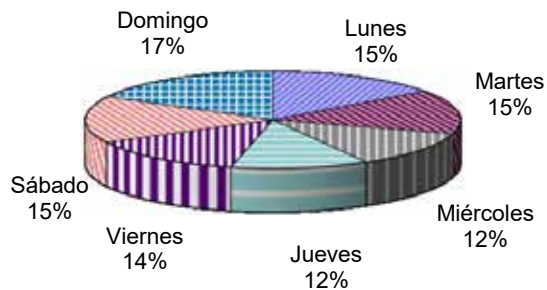

Fuente: Cuadro 3.2.4.1

Figura 3.2

**Suicidios según día  
2017**

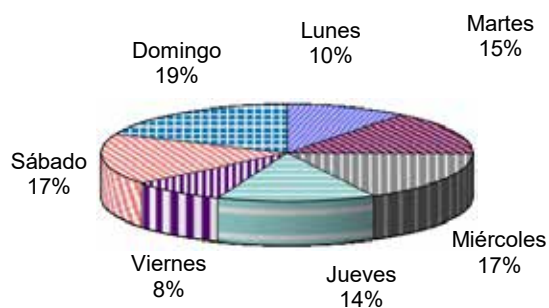

Fuente: Cuadro 3.2.5.1

Figura 3.3

**Muertes accidentales según día  
2017**

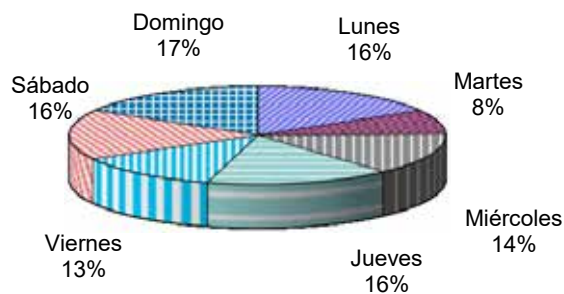

Fuente: Cuadro 3.2.6.1

Figura 3.4

### 3.2.5 Suicidios

#### 3.2.5.1 Suicidios según día de ocurrencia 2011-2017

Día	2011	2012	2013	2014	2015	2016	2017
TOTAL	93	87	75	110	91	89	123
Lunes	14	15	10	17	11	19	13
Martes	12	11	7	15	12	14	18
Miércoles	9	8	11	17	12	6	21
Jueves	18	8	9	16	13	13	17
Viernes	10	13	11	9	15	13	10
Sábado	15	20	12	15	7	12	21
Domingo	15	12	15	21	21	12	23

Fuente: Observatorio Seguridad y Justicia / Secretaría de Seguridad y Justicia

#### 3.2.5.2 Suicidios según hora de ocurrencia 2011-2017

Hora	2011	2012	2013	2014	2015	2016	2017
TOTAL	93	87	75	110	91	89	123
00:01 - 03:00	7	5	5	13	5	3	5
03:01 - 06:00	7	2	-	9	3	3	7
06:01 - 09:00	12	16	8	14	7	15	21
09:01 - 12:00	18	13	13	19	17	22	18
12:01 - 15:00	11	15	17	12	12	16	15
15:01 - 18:00	13	7	14	13	19	13	21
18:01 - 21:00	10	8	10	23	16	12	21
21:01 - 24:00	7	9	8	7	12	5	15
Sin especificar	8	12	-	-	-	-	-

Fuente: Observatorio Seguridad y Justicia / Secretaría de Seguridad y Justicia

### 3.2.5.3 Suicidios según edad y género de la víctima 2010-2017

Edad/género	2010		2011		2012		2013	
	H	M	H	M	H	M	H	M
TOTAL	90	13	81	12	78	9	61	14
< 10	-	-	1	-	-	-	-	-
10 - 19	9	3	6	1	10	1	5	6
20 - 29	22	1	20	3	21	2	14	3
30 - 39	21	3	14	1	10	2	19	3
40 - 49	12	2	14	1	16	1	14	1
50 - 59	14	3	11	1	6	1	3	1
60 - 64	3	1	3	1	1	1	6	-
> 64	9	-	7	1	11	-	-	-
Sin especificar	-	-	5	3	3	1	-	-

Edad/género	2014		2015		2016		2017	
	H	M	H	M	H	M	H	M
TOTAL	93	16	78	13	70	19	102	21
< 10	-	-	-	-	-	1	-	-
10 - 19	10	1	12	2	10	6	9	3
20 - 29	24	4	14	2	19	6	8	5
30 - 39	18	4	18	5	10	3	31	7
40 - 49	10	4	11	2	9	1	26	2
50 - 59	14	1	8	2	6	1	13	2
60 - 64	5	1	4	-	2	1	11	1
> 64	12	1	11	-	14	-	4	1
Sin especificar	-	-	-	-	-	-	-	-

Fuente: Observatorio Seguridad y Justicia / Secretaría de Seguridad y Justicia

### 3.2.6 Muertes accidentales

#### 3.2.6.1 Muertes accidentales según día de ocurrencia 2011-2017

Día	2011	2012	2013	2014	2015	2016	2017
TOTAL	108	87	114	136	141	153	151
Lunes	14	11	7	19	31	22	25
Martes	11	9	21	25	17	22	12
Miércoles	5	12	17	20	19	22	21
Jueves	11	8	19	13	20	26	24
Viernes	14	16	26	20	26	25	19
Sábado	27	12	15	15	7	18	25
Domingo	26	19	9	24	21	18	25

Fuente: Observatorio Seguridad y Justicia / Secretaría de Seguridad y Justicia

#### 3.2.6.2 Muertes accidentales según hora de ocurrencia 2011-2017

Hora	2011	2012	2013	2014	2015	2016	2017
TOTAL	108	87	114	136	141	153	151
00:01 - 03:00	2	4	4	11	16	18	15
03:01 - 06:00	5	3	6	6	8	9	4
06:01 - 09:00	5	6	6	18	15	17	24
09:01 - 12:00	15	12	16	27	24	28	27
12:01 - 15:00	14	15	27	14	21	18	25
15:01 - 18:00	10	7	25	34	25	34	24
18:01 - 21:00	8	9	21	17	24	20	20
21:01 - 24:00	2	10	9	9	8	9	12
Sin especificar	47	21	-	-	-	-	-

Fuente: Observatorio Seguridad y Justicia / Secretaría de Seguridad y Justicia

### 3.2.6.3 Muertes accidentales según edad y género de la víctima 2010-2017

Edad/género	2010		2011		2012		2013	
	H	M	H	M	H	M	H	M
TOTAL	92	21	83	25	66	21	91	23
< 10	6	5	2	7	3	1	3	1
10 - 19	9	-	17	2	6	2	7	1
20 - 29	13	-	7	3	12	3	10	2
30 - 39	13	-	19	2	6	4	12	3
40 - 49	10	3	10	2	10	2	18	1
50 - 59	12	1	7	2	10	2	19	5
60 - 64	7	1	4	0	6	1	5	0
> 64	22	11	17	7	13	6	17	10

Edad/género	2014		2015		2016		2017	
	H	M	H	M	H	M	H	M
TOTAL	110	26	114	27	117	36	44	107
< 10	7	1	9	3	4	3	2	8
10 - 19	8	1	15	-	11	2	2	9
20 - 29	7	5	18	-	13	4	3	15
30 - 39	19	3	16	2	19	4	2	17
40 - 49	16	1	11	2	14	1	3	11
50 - 59	13	2	15	6	18	2	4	16
60 - 64	9	-	2	2	3	1	3	9
> 64	31	13	28	12	35	18	24	20
Sin especificar	-	-	-	-	-	1	1	2

Fuente: Observatorio Seguridad y Justicia / Secretaría de Seguridad y Justicia

### 3.2.7 Hurtos

#### 3.2.7.1 Hurtos por tipo, según día de ocurrencia 2013-2016

Día	Personas	Residencias	Automotores	Motos	Comercio	TOTAL
2013	9,215	979	1,615	2,350	1,206	15,365
Lunes	1,235	113	185	321	180	2,034
Martes	1,445	127	166	327	173	2,238
Miércoles	1,432	150	213	355	162	2,312
Jueves	1,484	151	224	342	199	2,400
Viernes	1,509	152	234	355	189	2,439
Sábado	1,281	142	338	347	160	2,268
Domingo	829	144	255	303	143	1,674
2014	9,134	780	1,560	2,589	1,006	15,069
Lunes	1,299	93	178	365	149	2,084
Martes	1,393	84	161	382	145	2,165
Miércoles	1,400	136	226	394	142	2,298
Jueves	1,331	101	241	414	142	2,229
Viernes	1,561	122	226	385	169	2,463
Sábado	1,277	126	320	378	143	2,244
Domingo	873	118	208	271	116	1,586
2015	8,649	863	1,817	2,596	964	14,889
Lunes	1,158	103	191	409	144	2,005
Martes	1,317	108	208	376	130	2,139
Miércoles	1,346	126	259	402	135	2,268
Jueves	1,342	123	298	401	134	2,298
Viernes	1,426	135	296	407	160	2,424
Sábado	1,213	135	342	323	146	2,159
Domingo	847	133	223	278	115	1,596
2016	9,630	855	1,612	2,953	958	16,008
Lunes	1,438	90	191	418	117	2,254
Martes	1,487	96	187	432	143	2,345
Miércoles	1,449	113	256	406	145	2,369
Jueves	1,439	132	199	405	132	2,307
Viernes	1,558	146	284	485	158	2,631
Sábado	1,337	143	287	438	155	2,360
Domingo	922	135	208	369	108	1,742

Fuente: Dijin / Policía Metropolitana de Cali

### Municipio de Santiago de Cali Hurtos según día 2016

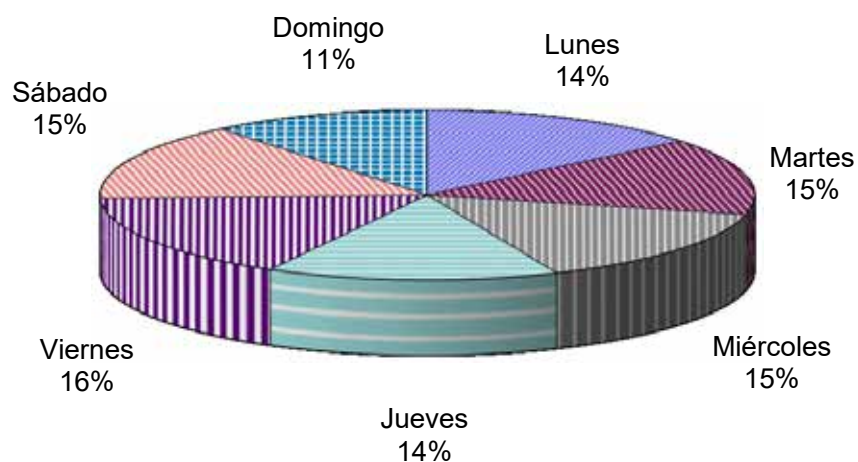

Fuente: Cuadro 3.2.7.1

Figura 3.5

### Municipio de Santiago de Cali Hurtos según tipo 2013 - 2016

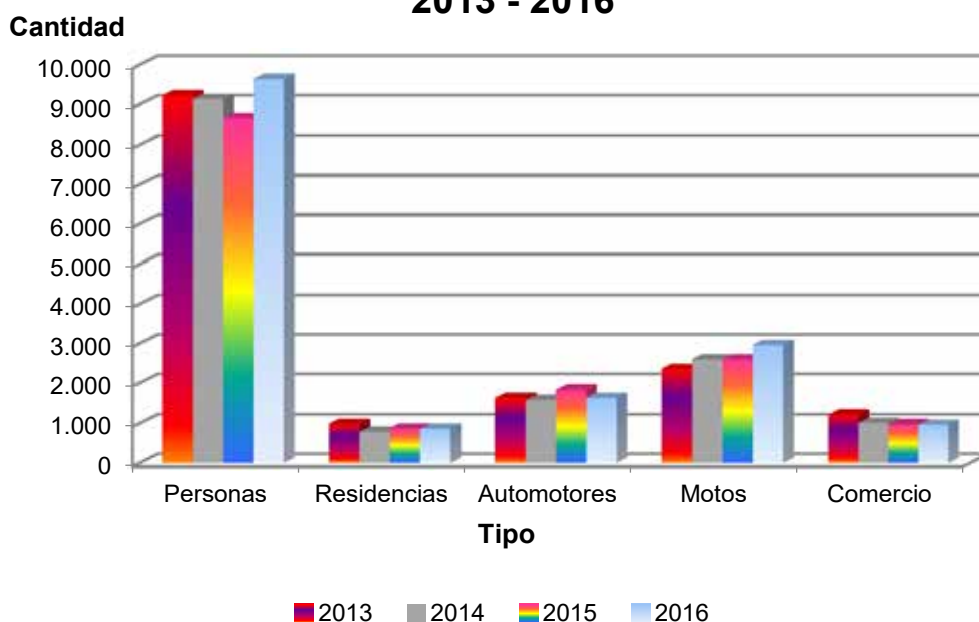

Fuente: Cuadro 3.2.7.2

Figura 3.6

### 3.2.7.2 Hurtos por tipo, según hora de ocurrencia 2013-2016

Hora	Personas	Residencias	Automotores	Motos	Comercio	TOTAL
<b>2013</b>	<b>9,215</b>	<b>979</b>	<b>1,615</b>	<b>2,350</b>	<b>1,206</b>	<b>15,365</b>
00:01 - 03:00	482	80	61	91	105	819
03:01 - 06:00	230	40	129	122	50	571
06:01 - 09:00	836	73	180	217	115	1,421
09:01 - 12:00	1,906	136	209	234	165	2,650
12:01 - 15:00	1,788	133	206	208	220	2,555
15:01 - 18:00	1,948	214	185	262	218	2,827
18:01 - 21:00	1,330	211	349	698	207	2,795
21:01 - 24:00	695	92	296	518	126	1,727
<b>2014</b>	<b>9,134</b>	<b>780</b>	<b>1,560</b>	<b>2,589</b>	<b>1,006</b>	<b>15,069</b>
00:01 - 03:00	789	116	71	112	124	1,212
03:01 - 06:00	306	28	72	97	47	550
06:01 - 09:00	793	51	183	163	81	1,271
09:01 - 12:00	1,613	100	212	216	135	2,276
12:01 - 15:00	1,616	80	218	248	169	2,331
15:01 - 18:00	1,689	155	191	314	176	2,525
18:01 - 21:00	1,507	184	349	812	190	3,042
21:01 - 24:00	821	66	264	627	84	1,862
<b>2015</b>	<b>8,649</b>	<b>863</b>	<b>1,817</b>	<b>2,596</b>	<b>964</b>	<b>14,889</b>
00:01 - 03:00	800	114	62	159	111	1,246
03:01 - 06:00	296	30	51	119	35	531
06:01 - 09:00	720	71	196	167	73	1,227
09:01 - 12:00	1,606	131	322	231	135	2,425
12:01 - 15:00	1,477	135	306	284	161	2,363
15:01 - 18:00	1,594	159	220	310	182	2,465
18:01 - 21:00	1,445	158	334	699	203	2,839
21:01 - 24:00	711	65	326	627	64	1,793
<b>2016</b>	<b>9,630</b>	<b>855</b>	<b>1,612</b>	<b>2,953</b>	<b>958</b>	<b>16,008</b>
00:01 - 03:00	769	121	56	165	98	1,209
03:01 - 06:00	472	46	58	132	48	756
06:01 - 09:00	927	71	203	209	70	1,480
09:01 - 12:00	1,705	134	249	319	133	2,540
12:01 - 15:00	1,593	132	281	352	168	2,526
15:01 - 18:00	1,639	166	235	344	147	2,531
18:01 - 21:00	1,624	136	291	734	204	2,989
21:01 - 24:00	901	49	239	698	90	1,977

Fuente: Dijin / Policía Metropolitana de Cali



### 3.2.8 Violencia familiar y sexual

#### 3.2.8.1 Violencia familiar según edad y género de la víctima 2012-2017

Edad/género	2012		2013		2014	
	H	M	H	M	H	M
TOTAL	5,758		5,673		2,890	
< 1	165	145	64	64	79	80
1 - 4	256	238	188	188	291	239
5 - 9	223	207	141	141	251	235
10 - 14	161	188	104	104	185	179
15 - 19	65	327	46	46	81	366
20 - 24	44	541	23	23	45	513
25 - 29	46	519	40	40	63	576
30 - 34	64	595	32	32	59	503
35 - 39	57	425	23	23	64	419
40 - 44	53	322	11	11	47	301
45 - 49	52	247	8	8	54	244
50 - 54	47	180	9	9	34	206
55 - 59	33	152	8	8	28	145
60 - 64	25	78	9	9	27	86
> 64	72	188	23	23	61	179
Edad ne	11	32	-	-	10	23
Sexo ne	-		-		-	

Edad/género	2015		2016		2017	
	H	M	H	M	H	M
TOTAL	3,290		3,488		4,305	
< 1	34	37	31	33	33	32
1 - 4	139	150	93	151	121	178
5 - 9	109	163	109	183	139	184
10 - 14	74	356	95	372	100	421
15 - 19	24	296	47	305	66	360
20 - 24	34	417	33	436	74	510
25 - 29	34	426	37	440	78	544
30 - 34	27	288	48	310	49	403
35 - 39	18	205	29	225	40	304
40 - 44	16	139	23	146	32	169
45 - 49	6	94	18	98	20	97
50 - 54	7	58	8	65	20	97
55 - 59	5	33	6	48	17	64
60 - 64	5	35	5	25	8	52
> 64	13	48	17	52	24	69
Edad ne	-	-	-	-	-	-
Sexo ne	-		-		-	

Fuente: Observatorio de Violencia Familiar / Secretaría de Salud Municipal

### 3.2.8.2 Agente maltratante según edad de la víctima 2015-2017

Grupo de edad	2015							
	Madre / Padre	Cónyuge / Compañero(a)	Ex Compañero(a)	Madrastra / Padrastro	Hijo(a)	Hermano(a)	Suegro(a)	Otro familiar
TOTAL	701	1,163	428	98	94	126	8	672
0 - 4 (Infante)	294	1	1	5	2	3	3	51
5 - 12 (Escolar)	222	3	-	45	2	14	1	147
13 - 24 (Adolescente Joven)	149	332	124	42	7	39	1	345
25 - 60 (Adulto)	34	800	296	6	38	63	-	128
> 60 (Adulto Mayor)	2	26	7	-	45	7	3	1
Edad sin especificar	-	1	-	-	-	-	-	-

Grupo de edad	2016							
	Madre / Padre	Cónyuge / Compañero(a)	Ex Compañero(a)	Madrastra / Padrastro	Hijo(a)	Hermano(a)	Suegro(a)	Otro familiar
TOTAL	678	1,445	620	130	94	156	17	344
0 - 4 (Infante)	225	1	2	11	1	11	-	56
5 - 12 (Escolar)	239	43	6	48	1	22	-	125
13 - 24 (Adolescente Joven)	172	490	225	61	3	44	4	95
25 - 60 (Adulto)	42	884	381	10	40	72	13	64
> 60 (Adulto Mayor)	-	27	6	-	49	7	-	4
Edad sin especificar	678	1,445	620	130	94	156	17	344

Grupo de edad	2017							
	Madre / Padre	Cónyuge / Compañero(a)	Ex Compañero(a)	Madrastra / Padrastro	Hijo(a)	Hermano(a)	Suegro(a)	Otro familiar
TOTAL	683	1,549	816	14	19	35	18	1,171
0 - 4 (Infante)	240	6	-	1	-	1	3	113
5 - 12 (Escolar)	225	25	12	5	1	4	7	269
13 - 24 (Adolescente Joven)	159	487	280	5	-	7	7	361
25 - 60 (Adulto)	53	990	519	3	10	22	1	356
> 60 (Adulto Mayor)	6	41	5	-	8	1	-	72
Edad sin especificar	-	1-	-	-	-	-	-	-

Fuente: Observatorio de Violencia Familiar / Secretaría de Salud Municipal

Nota: La diferencia entre el total de casos y este cuadro se debe a lo reportado como "Agresor sin dato"

### 3.2.8.3 Tipo de maltrato según edad de la víctima 2015-2017

Grupo de edad	2015				
	Psicológico	Físico	Privación y negligencia	Violencia sexual	TOTAL
TOTAL	276	2,609	390	1,154	4,429
0 - 4 (Infante)	18	51	227	176	472
5 - 12 (Escolar)	49	143	90	375	657
13 - 24 (Adolescente Joven)	70	887	32	470	1,459
25 - 60 (Adulto)	106	1,470	15	128	1,719
> 60 (Adulto Mayor)	33	57	26	4	120
Edad sin especificar	-	1	-	1	2

Grupo de edad	2016				
	Psicológico	Físico	Privación y negligencia	Violencia sexual	TOTAL
TOTAL	286	3,007	290	1,394	4,977
0 - 4 (Infante)	16	55	165	178	414
5 - 12 (Escolar)	40	191	72	463	766
13 - 24 (Adolescente Joven)	76	980	22	574	1,652
25 - 60 (Adulto)	119	1,700	9	176	2,004
> 60 (Adulto Mayor)	35	81	22	3	141
Edad sin especificar	286	3,007	290	1,394	4,977

Grupo de edad	2017				
	Psicológico	Físico	Privación y negligencia	Violencia sexual	TOTAL
TOTAL	263	2,960	252	2,539	6,014
0 - 4 (Infante)	13	61	147	397	618
5 - 12 (Escolar)	42	163	59	883	1,147
13 - 24 (Adolescente Joven)	54	901	16	1,010	1,981
25 - 60 (Adulto)	119	1,759	10	237	2,125
> 60 (Adulto Mayor)	35	76	20	12	143
Edad sin especificar	-	-	-	-	-

Fuente: Observatorio de Violencia Familiar / Secretaría de Salud Municipal

Nota: La diferencia con el total de casos se debe a que puede haber uno o más maltratos

### 3.2.8.4 Violencia sexual según edad y género de la víctima 2012-2017

Edad/género	2012		2013		2014	
	H	M	H	M	H	M
TOTAL	68	587	90	648	219	1,013
< 1	1	9	-	2	4	10
1 - 4	16	79	18	82	43	117
5 - 9	25	103	38	103	72	165
10 - 14	20	160	21	222	36	404
15 - 19	2	80	9	109	25	126
20 - 24	2	55	3	49	8	81
25 - 29	1	27	1	30	6	43
30 - 34	1	32	-	13	7	30
35 - 39	-	11	-	13	3	12
40 - 44	-	15	-	8	3	10
45 - 49	-	7	-	6	3	5
50 - 54	-	4	-	4	3	3
55 - 59	-	4	-	1	-	2
60 - 64	-	-	-	1	1	2
> 64	-	1	-	3	5	3
Edad ne	-	-	-	2	-	-
Sexo ne	-	-	-	-	-	-

Edad/género	2015		2016		2017	
	H	M	H	M	H	M
TOTAL	165	989	205	1,189	235	1,474
< 1	5	8	1	4	4	10
1 - 4	40	123	54	119	58	182
5 - 9	58	164	53	215	76	246
10 - 14	33	396	46	445	61	574
15 - 19	15	106	22	152	13	193
20 - 24	6	67	18	86	6	105
25 - 29	3	46	3	66	7	52
30 - 34	2	30	4	37	4	30
35 - 39	1	23	2	22	3	31
40 - 44	-	11	-	19	-	16
45 - 49	1	6	-	5	2	13
50 - 54	-	3	1	9	-	8
55 - 59	-	2	1	7	1	3
60 - 64	-	1	-	2	-	3
> 64	1	3	-	1	-	8
Edad ne	-	-	-	-	-	-
Sexo ne	-	-	-	-	-	-

Fuente: Observatorio de Violencia Familiar / Secretaría de Salud Municipal

### 3.2.8.5 Violencia familiar y sexual según comuna del hecho 2013 - 2017

Comuna	Violencia familiar					Violencia sexual				
	2013	2014	2015	2016	2017	2013	2014	2015	2016	2017
TOTAL	6,411	2,890	3,290	3,488	4,305	738	1,232	1,154	1,394	1,709
1	165	127	104	105	151	34	35	34	46	55
2	120	49	71	99	72	12	25	24	46	35
3	125	75	78	76	80	16	41	35	38	57
4	177	50	81	100	114	19	20	30	44	40
5	126	42	59	81	75	6	11	19	27	28
6	559	102	147	168	199	35	44	52	69	87
7	227	61	96	114	137	15	41	39	38	68
8	295	263	226	182	169	30	50	26	47	43
9	118	64	89	88	57	16	27	30	31	23
10	280	99	120	121	101	31	29	34	29	30
11	224	119	140	139	132	34	40	47	45	42
12	267	122	126	105	110	15	39	36	35	31
13	532	226	316	276	345	78	131	133	131	164
14	594	159	276	250	271	70	95	102	134	108
15	259	139	218	256	292	59	76	87	106	97
16	224	311	204	143	187	32	42	56	45	55
17	234	66	96	132	84	15	27	22	45	33
18	540	111	147	258	231	50	64	69	113	99
19	244	38	75	84	64	16	12	29	34	25
20	497	44	137	177	162	27	26	45	59	82
21	219	227	296	286	352	38	85	110	104	115
22	27	2	7	15	7	-	1	2	8	2
Rural	146	20	75	111	42	26	19	36	59	15
Sin especificar	212	374	106	122	871	64	252	57	61	375

Fuente: Observatorio de Violencia Familiar / Secretaría de Salud Municipal

## Área urbana: Casos de violencia familiar y sexual. 2017

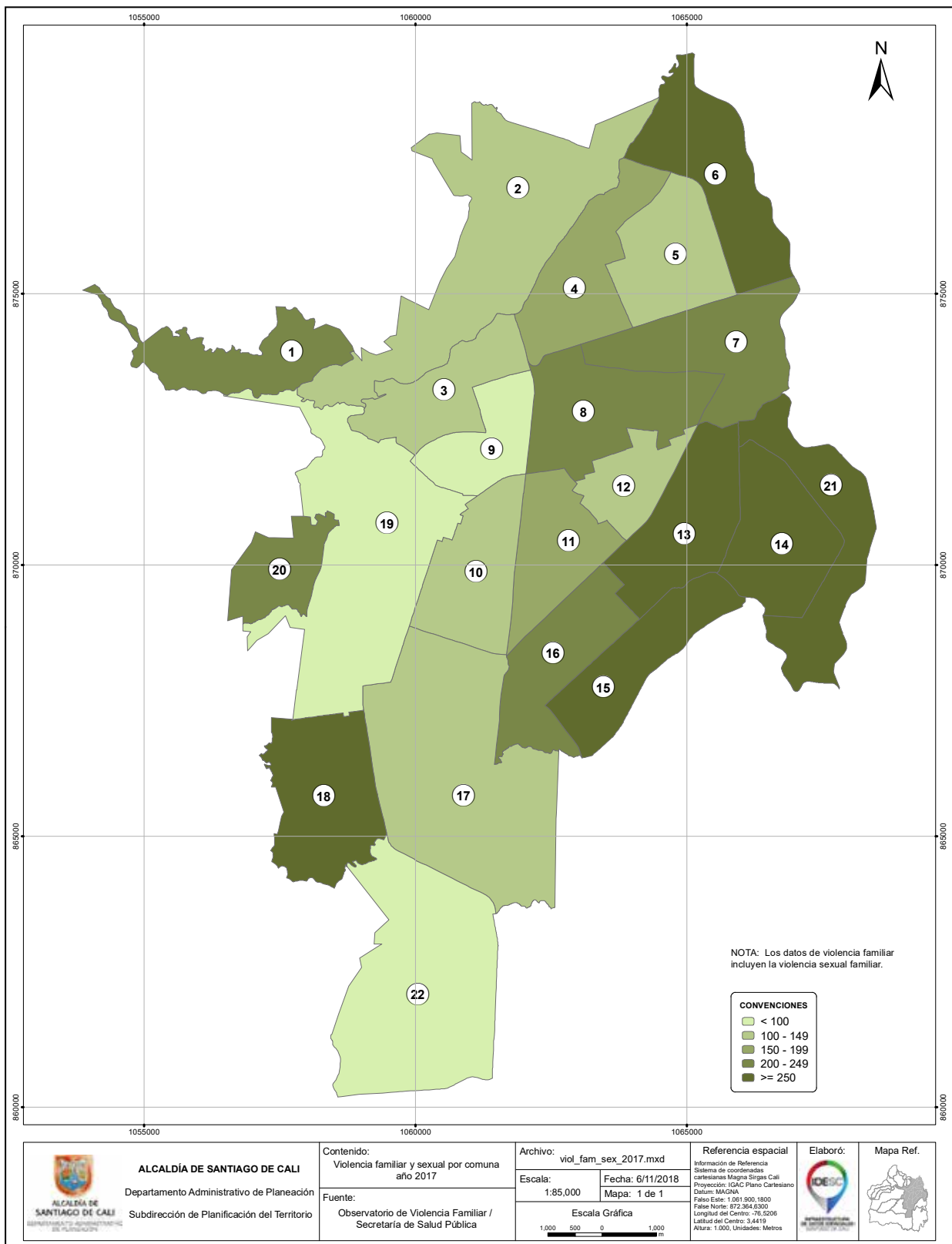

Fuente: Cuadro 3.2.8.5

Figura 3.7

### 3.2.9 Emergencias atendidas 2009-2015

Descripción	2009	2010	2011	2012	2013	2014	2015
TOTAL	6,987	6,800	5,623	4,480	3,731	5,979	8,124
Incendios diversos	1,305	1,168	1,062	1,032	1,062	1,187	1,369
Incendios forestales	1,099	353	396	890	559	962	1,108
Accidentes de tránsito	1,705	1,865	1,452	548	323	361	865
Socorro a víctimas	305	365	394	79	70	88	376
Rescate de personas	239	270	239	452	402	512	1,179
Control de abejas	1,021	1,288	797	431	425	1,658	2,090
Inundaciones	22	34	72	39	24	48	39
Escapes de gas y químicos	367	402	359	157	142	141	255
Deslizamientos y derrumbes	21	77	75	24	45	30	21
Explosiones	16	11	5	1	-	-	2
Otras emergencias	887	967	772	827	679	992	820

Fuente: Benemérito Cuerpo de Bomberos Voluntarios de Cali

### Municipio de Santiago de Cali Emergencias atendidas 2009 - 2015

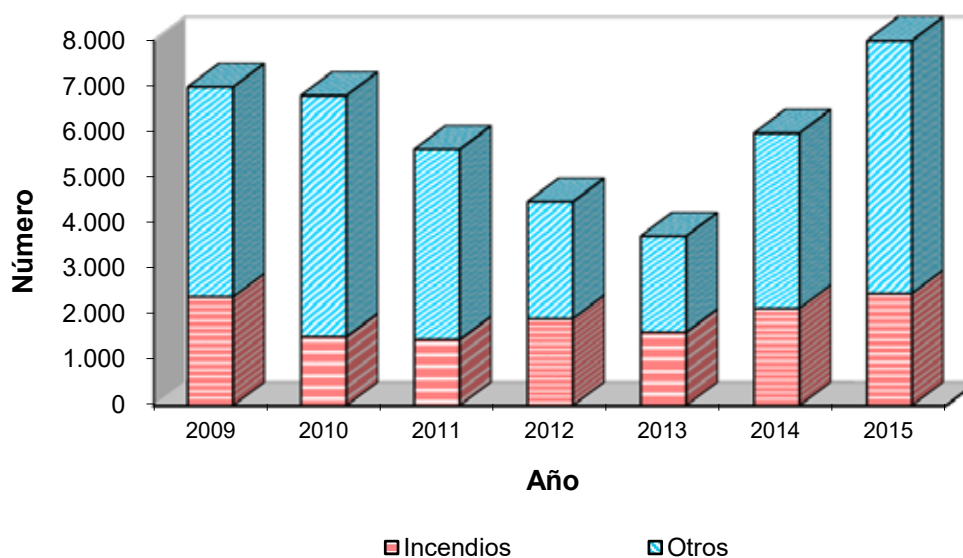

Fuente: Cuadro 3.2.9

Figura 3.8

# 4 SERVICIOS PÚBLICOS







## 4 SERVICIOS PÚBLICOS

### 4.1 ACUEDUCTO

#### 4.1.1 Consumo anual de agua, suscriptores y extensión de la red 2011-2017

							miles de m <sup>3</sup>
Descripción	2011	2012	2013	2014	2015	2016	2017
<b>CONSUMO</b>	<b>117,480</b>	<b>117,595</b>	<b>117,968</b>	<b>116,124</b>	<b>117,454</b>	<b>112,040</b>	<b>112,592</b>
Residencial	98,346	98,789	99,013	96,802	98,481	93,840	93,743
Estrato 1	15,298	15,711	15,908	15,201	15,527	14,973	15,187
Estrato 2	26,462	26,566	26,630	26,165	26,619	25,223	25,230
Estrato 3	31,761	31,533	31,517	30,971	30,882	29,108	28,668
Estrato 4	10,854	11,310	11,467	11,275	11,892	11,468	11,504
Estrato 5	10,005	9,662	9,422	9,135	9,274	8,891	8,968
Estrato 6	3,965	4,008	4,069	4,056	4,288	4,177	4,186
Comercial	12,165	11,421	11,256	10,983	11,044	10,494	10,643
Industrial	1,090	2,111	1,999	2,000	2,030	1,853	1,866
Público	2,072	3,866	3,852	4,201	3,835	3,952	4,440
Otros	3,807	1,407	1,847	2,138	2,064	1,900	1,900
<b>SUSCRIPTORES</b>	<b>538,716</b>	<b>543,260</b>	<b>557,123</b>	<b>571,074</b>	<b>578,143</b>	<b>590,003</b>	<b>600,606</b>
Residencial	495,740	501,652	515,101	528,737	534,735	546,163	556,587
Estrato 1	78,437	77,911	79,473	83,265	80,155	85,330	86,302
Estrato 2	134,046	134,038	137,655	140,326	142,565	143,904	146,293
Estrato 3	164,586	167,443	171,887	173,945	175,383	176,835	179,002
Estrato 4	59,697	63,540	65,877	69,687	72,043	74,226	75,790
Estrato 5	45,983	45,456	46,355	46,541	48,682	49,444	51,876
Estrato 6	12,991	13,264	13,854	14,973	15,907	16,424	17,324
Comercial	40,636	39,142	39,402	39,542	40,486	40,797	40,904
Industrial	756	888	1,081	1,238	1,352	1,477	1,514
Público	1,192	1,117	934	945	943	995	1,027
Otros	392	461	605	612	627	571	574
<b>Extensión de la red (km)</b>	<b>2,693</b>	<b>2,714</b>	<b>2,736</b>	<b>2,749</b>	<b>2,758</b>	<b>2,765</b>	<b>2,776</b>

Fuente: EMCALI

### Municipio de Santiago de Cali Consumo anual de agua 2011 - 2017

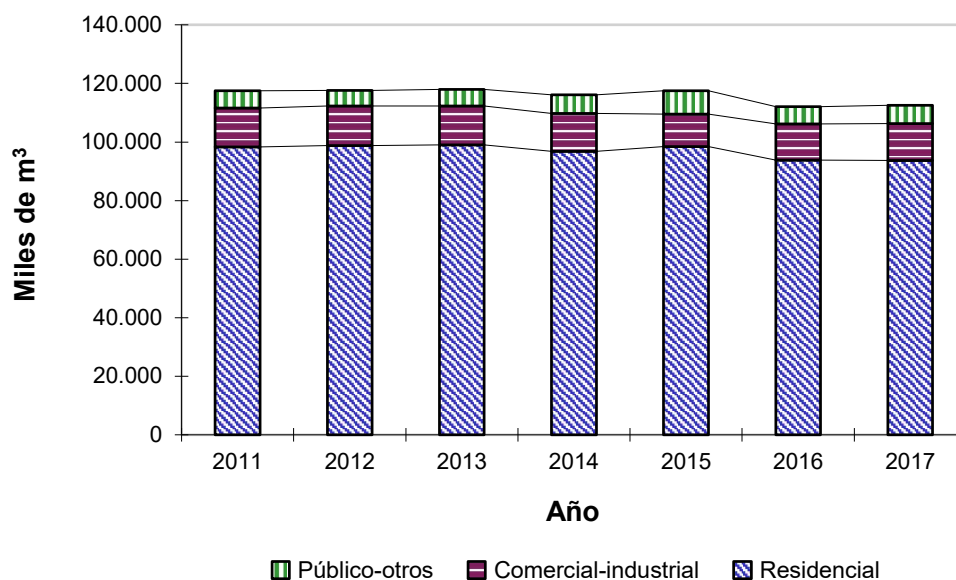

Fuente: Cuadro 4.1.1

Figura 4.1

### Municipio de Santiago de Cali Consumo anual de agua por uso 2017

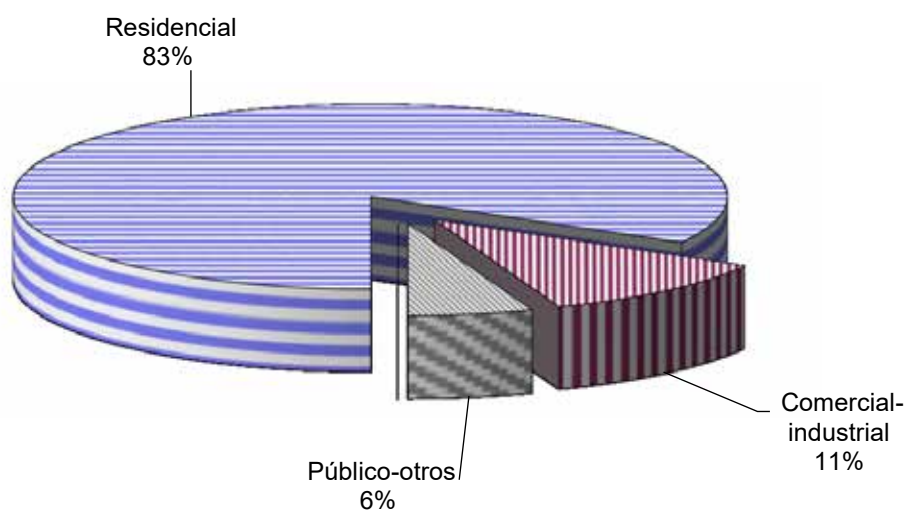

Fuente: Cuadro 4.1.1

Figura 4.2

#### 4.1.2 Índice de agua no contabilizada (IANC) móvil anual Enero 2015-diciembre 2017

Mes	Volumen producido (m <sup>3</sup> )	Volumen producido doce meses (m <sup>3</sup> )	Volumen facturado (m <sup>3</sup> )	Volumen facturado doce meses (m <sup>3</sup> )	IANC (%)
Enero 2015	25,316,990	289,160,925	10,609,264	129,250,542	55.30
Febrero	22,871,969	289,511,830	10,318,076	129,337,388	55.33
Marzo	25,341,767	289,845,557	10,666,616	129,724,942	55.24
Abril	24,595,011	290,626,737	10,530,894	129,797,485	55.34
Mayo	25,535,476	291,380,448	10,185,634	129,320,621	55.62
Junio	24,435,306	292,294,352	10,570,948	129,719,850	55.62
Julio	25,253,442	292,757,518	10,591,361	129,860,556	55.64
Agosto	25,272,888	293,462,435	10,703,191	130,084,960	55.67
Septiembre	23,714,460	292,550,977	10,793,538	130,498,349	55.39
Octubre	24,798,224	291,695,251	10,807,907	130,722,671	55.19
Noviembre	23,929,881	291,641,478	10,261,091	130,670,028	55.19
Diciembre	24,821,438	292,056,587	10,129,689	130,606,318	55.28
Enero 2016	24,119,807	290,997,816	10,089,474	130,024,645	55.32
Febrero	23,279,573	291,559,110	10,308,783	129,966,849	55.42
Marzo	24,246,762	290,638,873	10,472,518	129,758,758	55.35
Abril	23,413,439	289,656,644	9,757,344	128,963,785	55.48
Mayo	23,275,159	287,616,555	9,755,670	128,514,156	55.32
Junio	22,424,485	285,796,200	9,784,270	127,741,009	55.30
Julio	23,169,000	283,924,517	10,002,241	127,162,732	55.21
Agosto	23,579,544	282,462,249	9,939,583	126,411,507	55.25
Septiembre	22,865,587	281,840,125	10,342,488	125,989,574	55.30
Octubre	23,293,391	280,566,998	10,007,778	125,234,486	55.36
Noviembre	22,399,752	279,312,635	9,659,223	124,644,100	55.37
Diciembre	23,144,366	277,901,328	9,893,432	124,434,251	55.22
Enero 2017	22,624,663	276,635,336	9,999,628	124,400,169	55.03
Febrero	20,821,373	274,385,757	9,837,952	123,945,883	54.83
Marzo	23,161,368	273,494,208	9,980,209	123,454,575	54.86
Abril	22,030,060	272,279,049	9,786,251	123,467,331	54.65
Mayo	22,570,393	271,722,147	9,638,678	123,456,430	54.57
Junio	21,956,024	271,371,312	10,008,480	123,662,259	54.43
Julio	22,906,301	271,205,005	10,061,487	123,717,235	54.38
Agosto	22,980,128	270,673,294	10,120,270	123,926,894	54.22
Septiembre	22,219,908	270,080,547	10,455,280	124,055,549	54.07
Octubre	22,528,462	269,342,798	10,542,352	124,600,209	53.74
Noviembre	21,525,270	268,468,316	9,999,003	124,932,397	53.46
Diciembre	22,392,149	267,716,099	10,234,794	125,262,256	53.21

Fuente: EMCALI

### 4.1.3 Indicador de horas suspendidas del servicio de agua por cliente 2007-2017

Año	Clientes totales	Cantidad de eventos	Sumatoria clientes afectados	Sumatoria horas suspendidas	Tiempo total suspensión año (clientes afectados * horas suspensión)	Horas suspendidas por cliente año (E/A)	Horas totales servicio (horas año * A)	Porcentaje tiempo de suspensión (E/G)	Porcentaje continuidad del servicio
A	B	C	D	E	F	G	H	I	
2007	501,422	2,226	12,741,660	16,775	36,096,760	72.0	4,392,456,720	0.82%	99.18%
2008	519,578	1,922	6,700,960	15,024	19,935,120	38.4	4,551,503,280	0.44%	99.56%
2009	536,668	2,225	7,246,880	17,303	27,536,160	51.3	4,701,211,680	0.59%	99.41%
2010	540,653	3,042	3,057,153	26,060	18,669,527	34.5	4,736,120,280	0.39%	99.61%
2011	556,178	3,011	3,613,652	28,823	28,214,206	50.7	4,872,119,280	0.58%	99.42%
2012	561,263	2,672	5,603,885	22,916	36,679,271	65.4	4,916,663,880	0.75%	99.25%
2013	576,123	2,419	4,411,439	18,204	17,131,787	29.7	5,046,837,480	0.34%	99.66%
2014	590,402	2,560	2,824,728	19,669	22,129,322	37.5	5,171,921,520	0.43%	99.57%
2015	597,886	2,869	9,555,589	25,210	42,014,420	70.3	5,237,481,360	0.80%	99.20%
2016	610,100	2,846	7,021,275	25,936	32,873,473	53.9	5,344,476,000	0.62%	99.38%
2017	621,078	2,135	5,799,470	16,031	23,143,215	37.3	5,440,643,280	0.43%	99.57%

Fuente: EMCALI

## 4.2 ALCANTARILLADO

### 4.2.1 Suscriptores de alcantarillado y extensión de la red 2011-2017

Descripción	2011	2012	2013	2014	2015	2016	2017
<b>SUSCRIPTORES</b>	<b>534,751</b>	<b>537,608</b>	<b>556,506</b>	<b>569,895</b>	<b>576,837</b>	<b>588,800</b>	<b>599,343</b>
Residencial	491,475	496,076	514,578	527,517	533,459	544,974	555,390
Estrato 1	74,216	72,817	78,832	81,860	78,657	83,711	84,613
Estrato 2	133,515	133,052	136,858	140,046	142,179	143,506	145,992
Estrato 3	164,437	167,046	171,976	173,770	175,216	176,648	178,779
Estrato 4	59,612	63,592	65,811	69,547	71,969	74,120	75,782
Estrato 5	46,056	45,524	46,338	46,436	48,546	49,432	51,823
Estrato 6	13,639	14,045	14,763	15,858	16,892	17,557	18,401
Comercial	40,938	39,053	39,311	39,568	40,441	40,770	40,831
Industrial	761	893	1,082	1,240	1,353	1,479	1,514
Público	1,174	1,111	922	945	944	992	1,022
Otros	403	475	613	625	640	585	586
<b>Extensión de la red (km)</b>	<b>3,385</b>	<b>3,399</b>	<b>3,413</b>	<b>3,431</b>	<b>3,449</b>	<b>3,454</b>	<b>3,459</b>

Fuente: EMCALI

## Área urbana: Consumo per cápita de agua. 2017

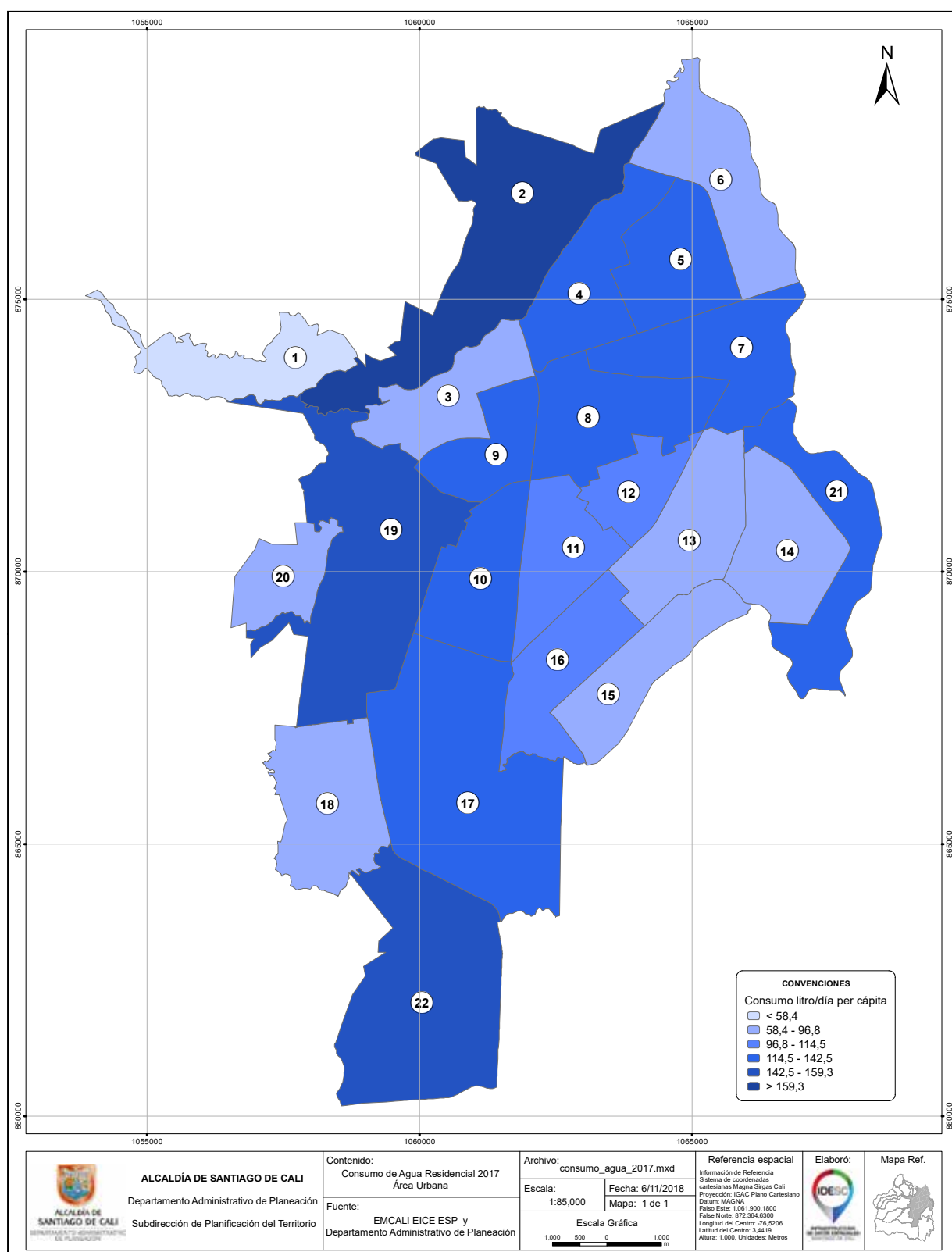

Fuente: EMCALI y DAP

Figura 4.3

### 4.3. ENERGÍA

#### 4.3.1 Consumo anual de energía eléctrica y suscriptores 2011-2017

							Mwh
Descripción	2011	2012	2013	2014	2015	2016	2017
<b>CONSUMO</b>	<b>2,600,946</b>	<b>2,662,019</b>	<b>2,710,077</b>	<b>2,766,158</b>	<b>2,833,330</b>	<b>2,837,378</b>	<b>2,745,476</b>
Residencial	1,083,858	1,089,421	1,095,323	1,108,982	1,173,876	1,167,855	1,134,617
Estrato 1	161,535	162,364	163,244	179,051	189,528	187,489	189,092
Estrato 2	280,406	281,845	283,372	273,630	289,642	275,068	268,790
Estrato 3	324,388	326,053	327,820	329,839	349,140	330,364	318,124
Estrato 4	130,126	130,793	131,502	137,194	145,223	150,792	145,141
Estrato 5	115,853	116,448	117,078	114,573	121,277	131,825	125,262
Estrato 6	71,550	71,917	72,307	74,695	79,066	92,317	88,208
Comercial	834,037	835,570	855,444	876,442	917,193	932,228	898,603
Industrial	340,126	369,285	373,982	379,953	320,026	313,209	299,549
Público	227,225	172,925	162,729	167,339	165,495	150,921	144,658
Otros	115,699	194,818	222,599	233,443	256,741	273,165	268,049
<b>SUSCRIPTORES</b>	<b>576,389</b>	<b>583,544</b>	<b>579,455</b>	<b>613,903</b>	<b>631,656</b>	<b>642,512</b>	<b>656,222</b>
Residencial	520,188	529,066	529,149	547,397	559,908	584,188	597,425
Estrato 1	87,227	88,613	88,627	99,263	101,531	107,721	110,796
Estrato 2	141,639	145,702	145,725	144,518	147,821	146,815	150,326
Estrato 3	167,083	173,592	173,619	176,765	180,806	180,008	182,562
Estrato 4	58,303	62,746	62,755	66,998	68,529	74,425	75,784
Estrato 5	48,302	43,505	43,512	43,424	44,416	51,496	53,315
Estrato 6	17,633	14,908	14,911	16,429	16,805	23,723	24,641
Comercial	53,299	51,516	47,225	61,466	66,996	54,649	55,006
Industrial	1,085	1,124	1,281	3,230	2,933	1,834	1,925
Público	1,455	1,347	1,167	1,152	1,151	1,226	1,253
Otros	362	491	633	658	668	615	613

Fuente: EMCALI

### Municipio de Santiago de Cali Consumo anual de energía 2011 - 2017

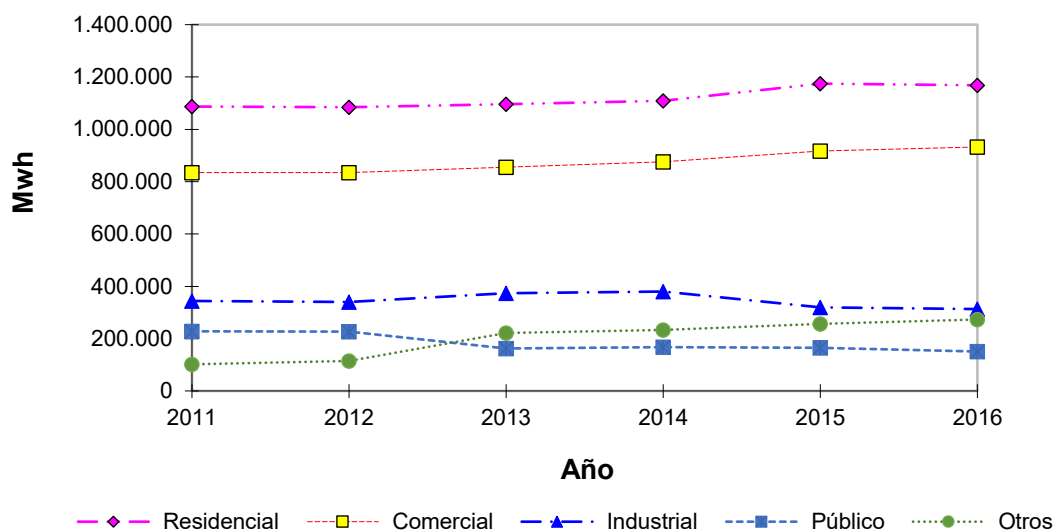

Fuente: Cuadro 4.3.1

Figura 4.4

### Municipio de Santiago de Cali Consumo anual de energía por uso 2017

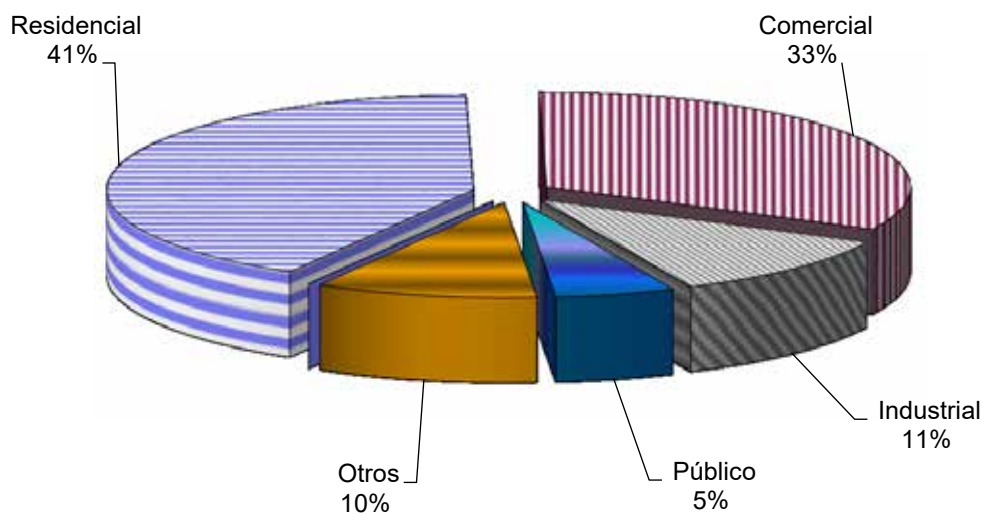

Fuente: Cuadro 4.3.1

Figura 4.5



## Área urbana: Consumo per cápita de energía. 2017

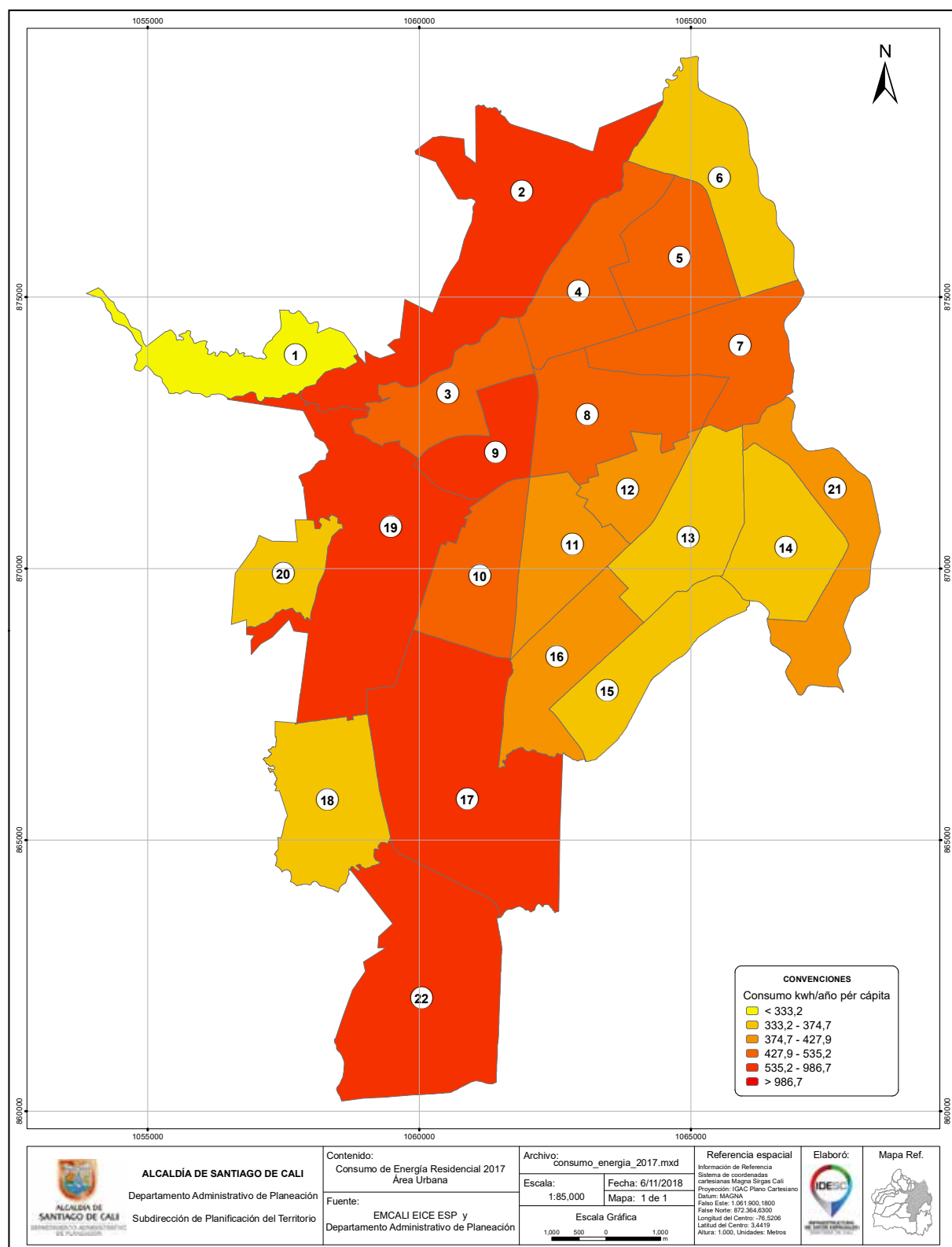

Fuente: EMCALI y DAP

Figura 4.6

### 4.3.2 Indicador de horas suspendidas del servicio de energía por cliente 2008-2017

Año	Clientes totales	Cantidad de eventos	Sumatoria clientes afectados	Sumatoria horas suspendidas	Tiempo total suspensión año (clientes afectados * horas suspensión)	SAIDI Horas suspendidas por cliente año (E/A)	Horas totales servicio (horas año * A)	Porcentaje tiempo de suspensión (E/G)	ASAI Porcentaje continuidad del servicio
A	B	C	D	E	F	G	H	I	
2008	496,261	3,918	6,135,527	10,618	11,328,261	22.83	4,347,246,360	0.26%	99.74%
2009	561,068	3,544	6,952,412	9,789	12,244,905	21.82	4,914,955,680	0.25%	99.75%
2010	567,131	3,432	6,281,216	8,008	10,396,974	18.33	4,968,067,560	0.21%	99.79%
2011	586,337	3,826	6,190,656	8,574	9,113,264	15.54	5,136,312,120	0.18%	99.82%
2012	588,482	3,888	7,325,216	11,327	12,909,804	21.94	5,155,102,320	0.25%	99.75%
2013	606,938	3,815	5,981,002	12,479	11,297,241	18.61	5,316,776,880	0.21%	99.79%
2014	616,326	5,441	12,852,537	13,983	10,846,276	17.60	5,399,015,760	0.20%	99.80%
2015	632,771	6,522	13,683,598	15,710	12,283,387	19.41	5,543,073,960	0.22%	99.78%
2016	646,111	6,716	13,929,375	20,452	12,027,255	18.61	5,659,932,360	0.21%	99.79%
2017	656,861	7,111	15,881,193	19,367	14,747,663	22.45	5,754,102,360	0.26%	99.74%

Fuente: EMCALI

### 4.3.3 Consumo anual de gas natural y suscriptores 2011-2017

1 de 2  
Miles de m<sup>3</sup>

Descripción	2011	2012	2013	2014	2015	2016	2017
<b>CONSUMO</b>	<b>151,599</b>	<b>153,755</b>	<b>155,316</b>	<b>134,220</b>	<b>132,973</b>	<b>131,962</b>	<b>139,005</b>
Residencial	67,843	66,384	68,827	62,717	61,823	61,558	66,075
Estrato 1	10,747	10,656	11,418	13,357	11,182	10,408	11,166
Estrato 2	21,823	21,231	21,924	25,775	18,893	18,090	19,400
Estrato 3	20,415	19,867	20,510	15,261	18,192	19,209	20,413
Estrato 4	5,798	5,878	6,132	3,778	5,558	6,919	7,522
Estrato 5	5,835	5,550	5,564	2,905	4,891	5,175	5,658
Estrato 6	3,225	3,203	3,278	1,641	3,107	1,757	1,916
Comercial	26,008	26,010	26,949	24,399	24,935	25,589	26,714
Industrial	57,748	61,361	59,540	47,104	46,216	44,814	46,216

### 4.3.3 Consumo anual de gas natural y suscriptores 2011-2017

2 de 2  
Miles de m³

Descripción	2011	2012	2013	2014	2015	2016	2017
<b>SUSCRIPTORES</b>	<b>471,830</b>	<b>490,997</b>	<b>511,829</b>	<b>542,720</b>	<b>559,418</b>	<b>575,991</b>	<b>591,100</b>
Residencial	463,600	482,579	503,246	532,552	548,851	564,984	579,621
Estrato 1	69,465	73,360	77,314	87,195	92,426	95,530	97,950
Estrato 2	140,951	145,225	151,638	158,995	162,351	166,033	170,183
Estrato 3	154,241	159,461	164,441	170,177	173,355	176,291	179,067
Estrato 4	49,827	54,007	57,225	57,954	60,040	63,502	65,981
Estrato 5	37,926	38,685	40,096	44,105	45,723	47,500	49,635
Estrato 6	11,190	11,841	12,532	14,126	14,956	16,128	16,805
Comercial	8,130	8,304	8,468	9,940	10,326	10,754	11,223
Industrial	100	114	115	228	241	253	256

Fuente: Gases de Occidente

### Municipio de Santiago de Cali Consumo anual de gas natural por uso 2017

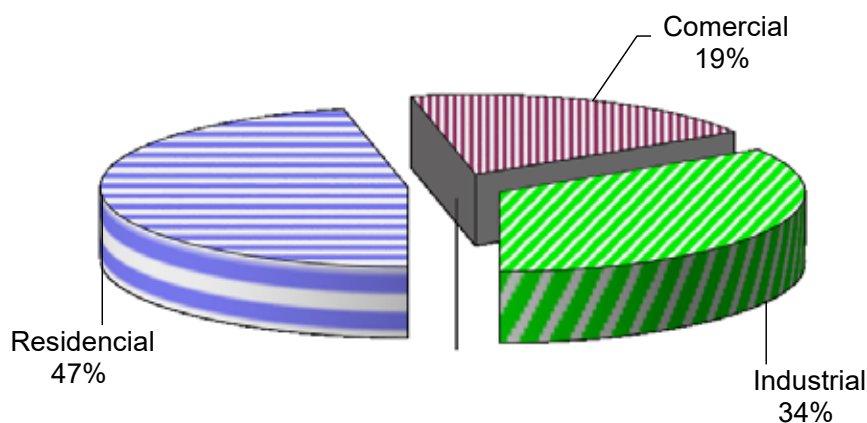

Fuente: Cuadro 4.3.3

Figura 4.7

## 4.4 TELECOMUNICACIONES

### 4.4.1 Líneas telefónicas 2011-2017

Descripción	2011	2012	2013	2014	2015	2016	2017
<b>LÍNEAS TELEFÓNICAS</b>	<b>609,215</b>	<b>600,422</b>	<b>668,218</b>	<b>646,047</b>	<b>638,732</b>	<b>663,670</b>	<b>652,364</b>
Residencial	462,616	466,063	546,942	530,739	525,431	549,599	561,038
Estrato 1	59,780	61,152	68,897	62,923	63,570	66,433	82,536
Estrato 2	129,680	131,610	155,148	151,517	154,814	163,624	176,623
Estrato 3	152,182	148,445	177,083	170,645	166,168	175,549	165,084
Estrato 4	58,478	63,706	73,814	76,575	74,581	77,379	76,867
Estrato 5	43,701	42,340	49,630	46,772	44,501	44,230	39,058
Estrato 6	18,795	18,810	22,370	22,307	21,797	22,384	20,870
Comercial	111,879	85,832	111,084	106,613	104,377	106,282	84,319
Oficial	3,397	3,364	5,224	5,472	6,075	5,018	4,095
Otros	31,323	45,163	4,968	3,223	2,849	2,771	2,912

Fuente: EMCALI, Cálculos DAP con base en SIUST / CRC y Ministerio de Tecnologías de la Información y las Comunicaciones

### 4.4.2 Estimación telefonía móvil, según Departamento y Cali en la región occidental 2008-2013

Departamento	2008	2009	2010	2011	2012	2013
<b>REGIÓN OCCIDENTAL</b>	<b>14,648,777</b>	<b>14,629,790</b>	<b>15,607,480</b>	<b>14,069,570</b>	<b>13,583,573</b>	<b>12,613,306</b>
Antioquia	5,306,124	5,312,930	5,681,641	5,133,896	4,967,826	4,623,016
Caldas	874,665	866,215	916,351	819,132	784,246	722,157
Cauca	1,164,643	1,160,429	1,235,536	1,112,008	1,072,042	994,121
Chocó	419,240	418,365	445,979	401,783	387,683	359,801
Nariño	1,435,747	1,436,654	1,535,672	1,387,183	1,342,035	1,248,790
Putumayo	286,665	286,256	305,431	275,419	266,082	247,335
Quindío	487,842	484,868	514,834	461,894	443,809	410,179
Risaralda	820,504	815,840	866,499	777,560	747,280	690,720
Valle del Cauca	3,853,347	3,848,233	4,105,538	3,700,694	3,572,571	3,317,188
<b>Cali</b>	<b>1,969,827</b>	<b>1,969,074</b>	<b>2,102,438</b>	<b>1,896,570</b>	<b>1,832,171</b>	<b>1,702,193</b>

Fuente: Cálculos DAP con base en SIUST / CRC y población DANE

### 4.4.3 Clientes según tipo de acceso a Internet, por uso en Colombia y Cali 2012-2017

Tipo de suscriptor	Tecnología	Suscriptores					
		2012	2013	2014	2015	2016	2017
Colombia							
Residencial	Conmutado	8,131	-	-	-	-	-
	Cable	1,530,157	1,922,252	2,243,523	2,587,360	2,937,849	2,340,525
	xDSL	2,054,458	2,113,096	2,175,601	2,098,199	1,975,369	1,693,423
	WiMAX	26,694	23,872	78,907	124,732	138,077	190,892
	Otros(Cu,Fo,uO,Sat)	13,361	8,279	63,081	224,005	335,935	1,546,701
Corporativo	Conmutado	-	-	-	-	-	-
	Cable	56,919	68,503	83,900	91,894	112,195	92,331
	xDSL	303,831	288,507	302,264	308,260	315,094	275,722
	WiMAX	16,492	13,936	37,257	27,984	18,359	12,327
	Otros(Cu,Fo,uO,Sat)	25,125	46,002	52,856	73,385	95,168	169,124
Centro colectivo	Guarnición Militar	6	5	3	-	17	-
	Institución Educativa	1,526	3,102	995	2,215	2,509	-
	Telecentro	1,088	8	2	1,220	2,810	-
	Otros	9,244	10,116	13,163	12,054	3,057	-
TOTAL	Conmutado	8,131	-	-	-	-	-
	Dedicado	4,038,901	4,497,678	5,051,552	5,551,308	5,936,439	6,321,045
	Móvi	3,209,059	4,563,644	5,565,663	7,273,146	9,916,552	10,577,093
	Penetración (%)	15.6	19.2	22.3	26.6	32.5	34.3
Cali							
Residencial	Conmutado	-	-	-	-	-	-
	Cable	155,577	192,645	217,329	236,843	258,090	213,540
	xDSL	99,664	113,903	110,973	115,669	126,689	128,968
	WiMAX	2,274	1,187	6,474	11,012	10,887	11,815
	Otros(Cu,Fo,uO,Sat)	122	21	100	2,768	3,835	67,124
Corporativo	Conmutado	-	-	-	-	-	-
	Cable	8,076	9,562	11,390	11,039	13,614	11,360
	xDSL	16,608	13,925	12,165	12,262	12,729	11,742
	WiMAX	913	436	3,252	2,158	668	341
	Otros(Cu,Fo,uO,Sat)	3,291	4,812	5,058	5,591	5,188	9,220
Centro colectivo	Guarnición Militar	-	-	-	-	-	-
	Institución Educativa	-	1	-	-	1	-
	Telecentro	4	-	-	-	-	-
	Otros	68	327	70	69	68	-
TOTAL	Conmutado	-	-	-	-	-	-
	Dedicado	286,597	336,819	366,811	397,411	431,769	454,110
	Penetración (%)	12.5	14.5	15.6	16.8	18.0	18.8

Fuente: SIUST / CRC, Ministerio de Tecnologías de la Información y las Comunicaciones, Cálculos DAP

Cu: Cobre multipar, Fo: Fibra óptica, uO: Microondas, Sat: Satélite

## 4.5. ASEO

### 4.5.1 Recolección anual de residuos sólidos, barrido y suscriptores 2011-2017

Descripción	Toneladas						
	2011	2012	2013	2014	2015	2016	2017
<b>RECOLECCIÓN</b>	<b>568,380</b>	<b>585,151</b>	<b>605,969</b>	<b>639,050</b>	<b>644,703</b>	<b>647,251</b>	<b>680,016</b>
Residencial	419,776	441,510	461,472	469,764	480,840	488,495	512,831
Comercial e industrial	52,491	52,551	52,008	57,356	55,477	50,334	50,701
Hospitalaria	853	1,098	951	817	747	818	945
Plazas de mercado	11,977	9,805	11,570	12,677	10,323	11,176	11,845
Recorrido de vías o mixtos	48,772	46,161	49,849	49,377	51,780	49,948	52,323
Escombros	25,029	23,244	20,207	38,745	35,010	32,992	34,799
Otros	400	410	397	-	70	795	655
Rural	9,082	10,370	9,514	10,313	10,457	12,693	15,916
Recolección (ton/día)	1,822	1,875	1,942	2,048	2,066	2,075	2,180
Barrido (km/día)	3,861	4,024	3,899	3,899	4,052	3,713	2,638
R.S. dispuestos en Yotoco	543,351	561,907	585,762	600,305	609,693	614,259	645,217
<b>SUSCRIPTORES</b>	<b>597,265</b>	<b>605,548</b>	<b>623,325</b>	<b>629,414</b>	<b>612,515</b>	<b>616,754</b>	<b>636,724</b>
Residencial	536,678	545,016	561,894	568,052	551,056	562,628	575,294
Comercial	57,687	57,611	58,561	58,584	58,746	51,258	58,224
Industrial	683	513	628	669	471	603	460
Oficial y otros	651	915	813	752	912	521	869
Hospitalaria	1,566	1,493	1,429	1,357	1,330	1,744	1,877

Fuente: EMSIRVA en liquidación E.S.P., Ciudad Limpia, Promo Valle, Promo Cali y Emas, Cálculos DAP

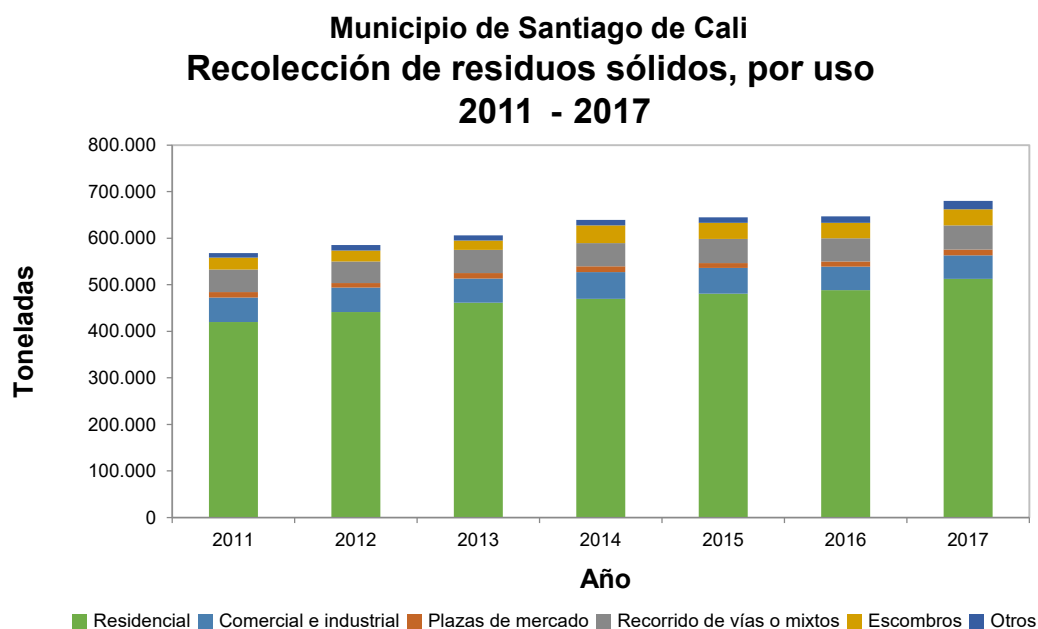

Fuente: Cuadro 4.5.1

Figura 4.8

## 4.6. ABASTECIMIENTOS

### 4.6.1 Plazas de mercado y mercados móviles 2011-2017

Descripción	2011	2012	2013	2014	2015	2016	2017
Plazas de mercado	6	6	6	6	6	6	6
Mercados móviles							
Asociación de Ayuda Comunitaria	8	8	8	8	8	8	(---)
Asocomuval	12	12	12	12	12	12	(---)
Asomercali	4	4	4	4	4	4	(---)
Asomóviles	18	18	18	18	18	18	(---)

Fuente: Asociación de Ayuda Comunitaria, ASOCOMUVAL, ASOMERCALI, ASOMÓVILES

#### 4.6.1.1 Plazas de mercado 2017

Barrio	Nombre	Dirección
0403	El Porvenir	K 5 31A - 20
0703	Alfonso López	C 72 K 8
0803	La Floresta	D 19 K 17F
1004	Santa Elena	C 23 K 29
1903	Siloé (El Lido)	C 1 52 - 00
1913	Alameda	C 8 K 26

Fuente: DAP

# 5 RECREACIÓN Y TURISMO







## 5 RECREACIÓN Y TURISMO

### 5.1. RECREACIÓN Y CULTURA

#### 5.1.1 Recreación y cultura 2011-2017

Descripción	2011	2012	2013	2014	2015	2016	2017
Salas de Cine	67	67	73	73	86	86	95
Capacidad salas de cine (sillas)	12,536	12,536	13,336	13,336	14,800	14,800	15,792
Teatros	21	22	22	22	24	24	25
Capacidad teatros (sillas)	24,868	24,938	24,938	24,938	25,318	25,318	26,518
Grupos de teatro	34	37	37	37	37	37	37
Museos	10	11	11	11	12	11	11
Bibliotecas	125	122	124	120	120	121	121
Salas de exposición	26	26	26	27	27	27	27
Salas de convenciones y auditorios	248	259	271	290	294	301	301
Capacidad salas y auditorios (sillas)	40,261	41,441	42,634	43,899	44,129	45,129	45,129

Fuente: Cali en Cifras 2009-2014 / DAP, Cuadros 5.1.1.1 a 5.1.1.9

#### 5.1.1.1 Salas de cine 2017

1 de 3				
Nombre	Código barrio	Dirección	Teléfono	Capacidad (Sillas)
TOTAL		95		15,792
Cinemateca La Tertulia	0202	A Colombia 5 O - 105	8932939	300
Multicine Centenario				
Centenario 1	0206	A 4 7N - 46 L 401	6839582	203
Centenario 2	0206	A 4 7N - 46 L 401	6839582	37
Centenario 3	0206	A 4 7N - 46 L 401	6839582	44
Centenario 4	0206	A 4 7N - 46 L 401	6839582	118
Centenario 5	0206	A 4 7N - 46 L 401	6839582	118
Centenario 6	0206	A 4 7N - 46 L 401	6839582	91
Centenario 7	0206	A 4 7N - 46 L 401	6839582	101
Multiplex Chipichape				
Chipichape 1	0218	Chipichape	6592283	266
Chipichape 2	0218	Chipichape	6592284	306
Chipichape 3	0218	Chipichape	6592285	117
Chipichape 4D	0218	Chipichape	6592286	160
Chipichape 5	0218	Chipichape	6592287	107
Chipichape 6	0218	Chipichape	6592288	196
Chipichape 7	0218	Chipichape	6592283	91
Chipichape 8	0218	Chipichape	6592283	131
Chipichape Megasalá	0218	Chipichape	6592283	297
Cinemark Pacific Mall Cali				
Sala Premier 1	0218	C 36 N 6A - 65 Local 505	4880236	119
Sala Premier 2	0218	C 36 N 6A - 65 Local 506	4880236	164
Sala Premier 3	0218	C 36 N 6A - 65 Local 507	4880236	143
Sala Premier 4	0218	C 36 N 6A - 65 Local 508	4880236	131
Sala XD	0218	C 36 N 6A - 65 Local 505	4880236	337
Sala 3D Digital	0218	C 36 N 6A - 65 Local 505	4880236	147
Proartes	0308	K 5 7 - 02	8851179	70

### 5.1.1.1 Salas de cine 2017

2 de 3

Nombre	Código barrio	Dirección	Teléfono	Capacidad (Sillas)
<b>Multicine La Estación</b>				
La Estación 1	402	K 1 37-73	4896071	141
La Estación 2	402	K 1 37-73	4896071	154
La Estación 3	402	K 1 37-73	4896071	154
La Estación 4	402	K 1 37-73	4896071	154
La Estación 5	402	K 1 37-73	4896071	310
La Estación 6	402	K 1 37-73	4896071	212
La Estación 7	402	K 1 37-73	4896071	212
<b>Multicine Único</b>				
Único 1	0501	C 52 3 -29	4896071	177
Único 2	0501	C 52 3 -29	4896071	178
Único 3	0501	C 52 3 -29	4896071	165
Único 4	0501	C 52 3 -29	4896071	162
Único 5	0501	C 52 3 -29	4896071	162
Único 6	0501	C 52 3 -29	4896071	149
Único 7	0501	C 52 3 -29	4896071	178
<b>Multicine Simón Bolívar</b>				
Simón Bolívar 1	1208	C 70 28D - 20	4896071	117
Simón Bolívar 2	1208	C 70 28D - 20	4896071	121
Simón Bolívar 3	1208	C 70 28D - 20	4896071	122
Simón Bolívar 4	1208	C 70 28D - 20	4896071	105
Simón Bolívar 5	1208	C 70 28D - 20	4896071	113
Simón Bolívar 6	1208	C 70 28D - 20	4896071	109
<b>Cinépolis Limonar</b>				
Cinépolis VIP1 Limonar	1790	C 5 69 - 03 L 304	4850833	68
Cinépolis VIP2 Limonar	1790	C 5 69 - 03 L 304	4850833	75
Cinépolis VIP3 Limonar	1790	C 5 69 - 03 L 304	4850833	65
Cinépolis Limonar 4	1790	C 5 69 - 03 L 304	4850834	356
Cinépolis Limonar 5	1790	C 5 69 - 03 L 304	4850834	174
Cinépolis Limonar 6	1790	C 5 69 - 03 L 304	4850834	156
Cinépolis Limonar 7	1790	C 5 69 - 03 L 304	4850834	145
Cinépolis Limonar 8	1790	C 5 69 - 03 L 304	4850834	138
Cinépolis Limonar 9	1790	C 5 69 - 03 L 304	4850834	171
Cinépolis Limonar 10	1790	C 5 69 - 03 L 304	4850834	202
Cinépolis Limonar 11	1790	C 5 69 - 03 L 304	4850834	145
Cinépolis Limonar 12	1790	C 5 69 - 03 L 304	4850834	145
Cinépolis Limonar 13	1790	C 5 69 - 03 L 304	4850834	150
Cinépolis Limonar 14	1790	C 5 69 - 03 L 304	4850834	156
<b>Multiplex Unicali</b>				
Unicali 1	1791	Unicentro L 190	3332020	132
Unicali 1	1791	Unicentro L 190	3332020	118
Unicali 2	1791	Unicentro L 190	3332020	118
Unicali 3	1791	Unicentro L 190	3332020	151
Unicali 4	1791	Unicentro L 190	3332020	179
Unicali 5	1791	Unicentro L 190	3332020	235
Unicali 6	1791	Unicentro L 190	3332020	181
Unicali 7	1791	Unicentro L 190	3332020	170
Unicali 8	1791	Unicentro L 190	3332020	59
Unicali 9	1791	Unicentro L 190	3332020	62
Unicali 10	1791	Unicentro L 190	3332020	180
Dinamix - 4D	1791	Unicentro L 190	3332020	305
Megasala	1791	Unicentro L 190	3332020	132

### 5.1.1.1 Salas de cine 2017

3 de 3

Nombre	Código barrio	Dirección	Teléfono	Capacidad (Sillas)
<b>Multicine Jardín Plaza</b>				
Jardín Plaza 1	1796	K 98 16 - 200	4899900	112
Jardín Plaza 2	1796	K 98 16 - 200	4899900	111
Jardín Plaza 3	1796	K 98 16 - 200	4899900	120
Jardín Plaza 4	1796	K 98 16 - 200	4899900	128
Jardín Plaza 5	1796	K 98 16 - 200	4899900	129
Jardín Plaza 6	1796	K 98 16 - 200	4899900	120
<b>Multiplex Palmetto</b>				
Palmetto 1	1918	C 9 48 - 81	5137262	272
Palmetto 2	1918	C 9 48 - 81	5137262	278
Palmetto 3	1918	C 9 48 - 81	5137262	183
Palmetto 4	1918	C 9 48 - 81	5137262	214
Palmetto 5	1918	C 9 48 - 81	5137262	230
Palmetto 6	1918	C 9 48 - 81	5137262	230
Palmetto 7	1918	C 9 48 - 81	5137262	214
Palmetto 8	1918	C 9 48 - 81	5137262	183
<b>Multiplex Cosmocentro</b>				
Cosmocentro 1	1984	C 5 50 - 103	6442463	143
Cosmocentro 2	1984	C 5 50 - 103	6442463	169
Cosmocentro 3	1984	C 5 50 - 103	6442463	187
Cosmocentro 4	1984	C 5 50 - 103	6442463	231
Cosmocentro 5	1984	C 5 50 - 103	6442463	196
Cosmocentro 6	1984	C 5 50 - 103	6442463	227
<b>Multiplex Río Cauca</b>				
Río Cauca 1	2199	C 75A 20 - 81	6442463	274
Río Cauca 2	2199	C 75A 20 - 81	6442463	219
Río Cauca 3	2199	C 75A 20 - 81	6442463	169
Río Cauca 4	2199	C 75A 20 - 81	6442463	215
Río Cauca 5	2199	C 75A 20 - 81	6442463	213

Fuente: Cinecolombia, Royal Films, Cinépolis, Cinemark y resto de salas, DAP

### 5.1.1.2 Teatros 2017

1 de 2

Nombre	Código barrio	Dirección	Teléfono	Capacidad (Sillas)
TOTAL		25		26,518
Teatro del Presagio	0205	A 9A 10N-50	4876432	200
Sala Beethoven	0206	A 1 C 8N	6673368	681
Sala Julio Valencia	0206	A 2 7N - 38	6675649	132
Teatro Calima	0207	C 12N 4 - 20	300585772	1,200
Centro Colombo Americano	0207	C 13N 8 - 45	6673539	200
Alianza Colombo Francesa	0208	A 6 21N - 34	6613431	100
Teatro La Concha	0303	C 4 10 - 48	8938606	70
Casa de los Títeres	0303	K 9 4 - 55	8938450	110
Teatro Imaginario	0303	K 10 2 - 86	8936991	80
Teatro La Máscara	0303	K 10 3 - 40	8936640	150
Cali Teatro	0303	K 12 4 - 51	8938790	160
Teatro Experimental de Cali	0307	C 7 8 - 63	8843820	180
Teatro Municipal Enrique B/ventura	0308	K 5 6 - 64	6840593	1,032
Teatro al Aire Libre Los Cristales	0309	K 14A C 6 O	5582009	20,000
Teatro Jorge Isaacs	0311	K 3 12 - 28	8899323	1,136
Teatro IPC	0401	C 28 5 - 74	5141783	100
Casa Naranja	1303	K 29 45-72	4279656	60
Sala de Teatro Univalle	1705	Ciudad Universitaria	3212300	300

### 5.1.1.2 Teatros 2017

2 de 2

Nombre	Código barrio	Dirección	Teléfono	Capacidad (Sillas)
Teatro El Telón	1903	C 2A 43 - 75	5524629	50
Teatro Esquina Latina	1910	C 4 O 35 - 30	5542156	100
Domus Teatro	1910	K 25 2 - 72	5541782	100
Colectivo Teatral Infinito	1910	K 28 5B - 31	5579952	42
Teatro Salamandra	1910	K 36 4A - 31	5542411	75
Casa Comedia	1911	K 23B 4 - 31	3837365	180
Castillo Sol y Luna	6204	Los Limones	5215049	80

Fuente: Entidades respectivas, DAP

### 5.1.1.3 Grupos de teatro 2017

Nombre	Barrio	Dirección	Teléfono	Director
		37		
Arriba el Telón	0101	C 19 O A 4 O	5542450	Lucenith Castillo
Taller Teatral El Globo	0101	C 30B O 6 O - 51	5571165	Jorge Vanegas
Titirindeba	0206	A 2 7N - 28	6673365	Ana Ruth Velasco
Satiricón	0303	C 4 10 - 48	8938606	Lisímaco Núñez
Teatro La Concha	0303	C 4 10 - 48	8938606	Jorge Zabaraín
TF4	0303	C 4 10 - 48	8938606	Marco Bejarano
Teatro Imaginario	0303	K 10 2 - 86	8936991	Danilo Tenorio
La Máscara	0303	K 10 3 - 40	8938769	Lucy Bolaños
Cali Teatro	0303	K 12 4 - 51	8938790	Álvaro Arcos
Pequeño Teatro de Muñecos	0303	K 9 4 - 55	8938450	Gerardo Potes
Fundación Teatro de la Ciudad	0305	K 17 3A - 39	5579529	Tatiana Duque
Teatro Experimental de Cali TEC	0307	C 7 8 - 63	8843820	Jackeline Vidal
Escuela de Teatro IPC	0401	C 28 5 - 74	5141783	Guillermo Piedrahita
Expressarte	0601	C 71 K 1A12	4493827	Eduardo Canizales
El Lastre	0901	C 7 23 - 48 P 3	5141647	Iván Barlaham
La Odisea	0907	C 20 20 - 34	4386381	Roberto Andrés Lozano
Casa Naranja	1303	K 29 45-72	4279656	Jhon Jairo Perdomo
Metamorfosis	1315	K 28F 70 - 17	-	Lucenith Castillo
Inspiración Latina	1401	K 27G 96 - 00	4229242	Liliana Angulo Cortés
Teatraje	1504	K 41B 54 - 55	4229242	Liliana Angulo Cortés
Artedrama	1596	K 43A 48A - 16	3273775	Lucelly Ospina
Estudio	1601	C 36 46B - 49	3282645	Édgar Bunes
Artes Escénicas Univalle	1705	Ciudad Universitaria	3212302	Fabio Salomón
Makallay Teatro	1897	K 3C Oe 94 - 284	-	Adriana Gonzállez
Teatro El Telón	1903	C 2A 43 - 75	5524629	Carlos Riveros
Zahorí Teatro	1909	C 13 Oe 3 - 16	8930715	Victoria Giraldo
Teatro Esquina Latina	1910	C 4 Oe 35 - 30	5542156	Orlando Cajamarca
Domus Teatro	1910	K 25 2 - 72	5541782	Manuel Sierra
Colectivo Teatral Infinito	1910	K 28 5B - 31	5579952	Harold Molina
Barco Ebrio	1910	K 36 4A - 31	5542411	Diego Pombo
Teatro del Presagio	1911	C 2A 24A - 161	5568310	Diego F. Montoya
Artescénicas	1995	K 56 7 O - 237	5547269	Linderman Herrera
Silocuento	2003	C 6 O 50 - 15	6821446	Daniela Salinas
Altergesto	2296	C 18 118 - 250	3182000	John Alex Castillo
Fundación Teatro Tutruica	6204	Los Limones	5502206	Mauricio Castañeda
Castillo Sol y Luna	6204	Los Limones	5215049	Reinel Osorio
Escena	6401	Montebello	3128634906	Fernando Ríos

Fuente: Grupos respectivos, DAP

#### 5.1.1.4 Teatrinós 2017

Nombre	Código barrio	Dirección	Capacidad (Sillas)
TOTAL		9	4,300
La Tertulia	0202	A Colombia 5 O - 105	800
Chipichape	0218	Chipichape	400
San Antonio	0303	C 1 K 10	40
Teatro Municipal	0308	K 5 6 - 64	260
San Nicolás	0312	K 5 C 20	800
La 14 de Calima	0422	K 1 C 70	1,000
Cosmocentro	1984	K 50 5A - 66	600
Brisas de Mayo	2006	K 54 10 O - 28	200
Trade Center	2298	K 100 11 - 60	200

Fuente: Entidades respectivas, DAP

#### 5.1.1.5 Museos 2017

Nombre	Barrio	Dirección	Teléfono
		11	
Museo de Arte Moderno La Tertulia	0202	A Colombia 5 O - 105	8932945
Museo de la Cinematografía Caliwood	0203	K 2 5A O - 55	8922544
Museo del Oro Calima - Banco de la República	0308	C 7 4 - 69	6847754
Museo de Arte Religioso y Colonial La Merced	0308	K 3 6 - 62	8804737
Museo Arqueológico Musa La Merced	0308	K 4 6 - 59	8855309
Museo Mundo Caña Parque de la Caña de Azúcar	0797	C 39 K 8	4384820
Museo Geológico Ingeominas	1705	C 16 K 98	3393077
Museo Arqueológico Univalle	1705	C 13B K 90	3212975
Museo Abrakadabra	1912	C 6 24 - 80	5146866
Museo Departamental de Ciencias Naturales	1912	C 6 24 - 80	5146866
Museo Taurino Plaza de Toros de Cali	1999	C 56 3 - 153	5546223

Fuente: Red Nacional de Museos, DAP

#### 5.1.1.6 Videotecas 2017

Nombre	Barrio	Dirección	Teléfono
		5	
Biblioteca El Centenario	0302	C 4 O 1 - 12	8932908
Cámara de Comercio San Antonio	0303	C 3 9 - 08	8937882
Biblioteca Comfenalco Valle	0308	C 5 6 - 63 Torre C P 4	8862727
Sociedad de Mejoras Públicas	0308	K 4 6 - 76	8836300
Videoteca de Cali	0308	K 5 6 - 05	8858860

Fuente: Entidades respectivas, DAP

### 5.1.1.7 Bibliotecas, centros de documentación, centros de información, bancos de datos y servicios de información 2017

1 de 3

Nombre	Clas	Barrio	Dirección	Teléfono
Esther Zorrilla - Cent Doc José Celestino Mutis	6	0101	A 7 O C 19 O	8829099
Centro Cultural Comuna 1	6	0102	A 5 O 44 O - 69	8944801
Fundación Social y Cultural Bajo Aguacatal	6	0199	A 14 O 8 O - 04	8927168
Centro Cultural Colombo Americano	1	0205	C 13N 8 - 45	6611345
Cámara de Comercio Colombo Americana	1	0206	A 1 3N - 97	6672993
Instituto Departamental de Bellas Artes	1	0206	A 2 7N - 38	6673365
Corporación Educativa Centro Superior	1	0207	C 14N 8N - 35	6613142
Alianza Colombo Francesa	1	0208	A 6 21 - 34	6613431
Escuela Superior de Admón. Pública ESAP	1	0209	A 2Bis 24AN - 25	6687256
Carvajal S. A.	1	0210	C 29N 6A - 40	6675011
DANE	4	0210	A 6B 26N - 55	6618844
La Campiña	6	0213	A 7 42N - 15	6540636
Universidad Cooperativa de Colombia	1	0295	A 3 54 - 23	6570123
ASOCAÑA	3	0295	C 58 3N - 15	6647902
El Centenario (Municipal)	1	0302	C 4 O 1 - 12	8932908
CAMACOL	3	0302	K 4 4 - 63	8900016
La María - Escuela Carlos A. Sardi	6	0303	K 5 2 - 69	8936885
Teatro Experimental de Cali TEC	2	0307	C 7 8 - 63	8843820
Dpto. Admtivo. de Planeación del Valle	1	0307	C 9 8 - 60 P3	8896240
Banco de la República	2	0308	C 7 4 - 69	6847757
Cámara de Comercio de Cali - Centro	3	0308	C 8 3 - 14 P 18	8861300
COMFENALCO - Escolar	1	0308	C 5 6 - 63 Torre C P 4	8862727
COMFENALCO - Infantil	1	0308	C 5 6 - 63 Torre C P 4	8862727
COMFENALCO - Biblionet	1	0308	C 5 6 - 63 Torre C P 4	8862727
COMFENALCO - Hemeroteca	1	0308	C 5 6 - 63 Torre C P 4	8862727
COMFANDI - Infantil y Juvenil	1	0308	C 8 6 - 23 P 4	3340000-1312
COMFANDI - Centro Cultural	1	0308	C 8 6 - 23 P 5	3340000-1314
Sociedad de Mejoras Públicas	1	0308	K 4 6 - 76	8836300
Arquidiócesis de Cali	2	0308	K 4 7 - 17	8890562
Arte y Cultura - Centro Cultural de Cali	6	0308	K 5 6 - 05	8858855
Infantil y Juvenil de Cali - Centro Cultural de Cali	6	0308	K 5 6 - 05	8858855
Archivo Histórico de Santiago de Cali	3	0308	K 5 6 - 05 Of. 203	8854773
San Nicolás	6	0312	K 20 5 - 63	8891860
Isaías Gamboa	6	0408	C 32 3N - 05	4385164
José Martí	6	0421	C 65 K 6	4291771
SENA	5	0501	C 52 2Bis - 15	4467165
El Sena	6	0501	K 3 46C - 10	4291276
San Luis I	6	0601	C 71 1A10 - 50	4348199

### 5.1.1.7 Bibliotecas, centros de documentación, centros de información, bancos de datos y servicios de información 2017

2 de 3

Nombre	Clas	Barrio	Dirección	Teléfono
Isabel Allende	6	0702	K 7GBis 79 - 21	6639202-117
Fuerza Viva	6	0703	C 81 7PBis - 18	6636793
León de Greiff	6	0707	C 72B 11 - 06	4435378
San Marino	6	0709	K 7EBis 95 - 49	6625114
Escuela Militar de Aviación Marco Fidel Suárez	1	0711	K 8 58 - 67	4431121
La Floresta	6	0806	K 16 32B - 04	4425224
El Troncal	6	0810	C 41 11B - 45	4381983
Antonio José Escobar	6	0814	C 54 15A - 24	4381995
Jorge Rojas - Instituto Politécnico Municipal	6	0815	C 49 K 12E	4421486
Cámara de Comercio de Cali - Obrero	6	0910	K 9 21 - 42	8850072
El Dorado	6	1001	C 13C 36A - 31	3351504
Las Acacias	6	1005	K 24B 19A - 14	3351992
Corporación Regional Rehabilitación del Valle	2	1101	C 30 36 - 05	3351651
El Jardín	6	1106	C 27 36 - 10	3375589
Álvaro Mutis	6	1209	C 50 K 28F	4424741
Central Didáctica El Poblado	6	1304	K 28F 72L - 79	4278688
Fundautónoma	6	1304	K 28-3 72 - 09	4268795
Daniel Gillard	6	1395	K 26P C 72W	4376879
Colegio Niño Jesús de Praga	1	1401	K 27D 74 - 34	4229712
Centro Docente La Anunciación	1	1402	C 73A K 26A	4042061
Central Didáctica La Casona	6	1403	K 27 103 - 71	4046481
Centro Docente Elías Salazar García	1	1403	K 26H1 C 108	4053780
Colegio San Francisco Javier	1	1404	K 27D 107B - 16	
Centro Docente Isaías Hernán Ibarra	1	1404	K 27F C 112	4046868
Helcias Martán Góngora	1	1405	D 26K T80A - 00	
Los Naranjos I	6	1496	K26G3 77A - 78	4228291
Rigoberta Menchú	6	1503	K 32A 49 - 50	4361921
Central Didáctica El Vallado	6	1597	C 48 41C - 49	3384254
Mojica II	6	1598	C 85D 28E6 - 102	4269547
Colegio San Joaquín	1	1601	C 38C K 46C	3384255
Gabo - Mariano Ramos	6	1601	C 40 46C - 40	3284425
Gilma L. Bejarano Inst. Tec. Ind. Donald R. Tafur	1	1602	C 40 K 43	3283436
Francisco J. Ruiz	6	1602	C 39 43 - 18	3381752
CECAN - Corporación Cívica Daniel Gillard	2	1604	K 39D 39 - 40	3385966
Ingeominas	1	1705	Ciudad Universitaria	3393077
UNIVALLE - Central Mario Carvajal	1	1705	Ciudad Universitaria	3398517
UNIVALLE - Matemáticas	1	1705	Ciudad Universitaria	3393041
UNIVALLE - Facultad de Economía (CIDSE)	2	1705	Ciudad Universitaria	3308960
UNIVALLE - Facultad de Educación (CENDOPU)	2	1705	Ciudad Universitaria	3393041-32
CVC	1	1778	K 56 11 - 36	3396671



### 5.1.1.7 Bibliotecas, centros de documentación, centros de información, bancos de datos y servicios de información 2017

3 de 3

Nombre	Clas	Barrio	Dirección	Teléfono
Central Didáctica John F. Kennedy	1	1802	K 68 3 - 83	3390161
Centro Cultural Popular Meléndez	1	1815	C 2B 94 - 20	3323969
Centro Cultural Comuna 18	6	1890	C 1B O 93 - 24	3324994
Alto Polvorines	6	1897	K 3C O 94 - 284	
Deporte y la Recreación	1	1906	C 5B2 K 34	3017843344
Universidad Libre	1	1908	D 37A 3 - 29	5581970-223
Fundación La Guaca	6	1909	C 13 O 3 - 16	8930715
UNIVALLE - San Fernando	1	1910	C 4B K 36	5581958
UNIVALLE - Escuela Salud Pública	2	1910	C 4B K 36	5542476
Secretaría de Salud Pública Municipal	2	1910	C 4B 36 - 00	5587684
Hospital Departamental - (Biblioteca clínica)	2	1910	C 5 36 - 08 P 2	5576113
Departamental Jorge Garcés Borrero	1	1912	C 5 24A - 91	5586400
Instituto de Educación Empresarial	1	1913	K 24 6A - 24	5577375
Escuela Nacional del Deporte - José María Cagigal	1	1914	C 9 34-01	5540404-118
Centro Colombiano de Estudios Profesionales	1	1914	C 9B 29A - 67	6856262
Universidad Santiago de Cali	1	1994	C 5 K 62	5183000
Rafael Pombo	6	2003	C 6 O 50 - 15	6821446
Aureliano Martínez Mutis	6	2003	C 6G O 49A - 08	5135194
Centro Cultural Comuna 20	6	2006	K 47 2 O - 20	5535160
Desepaz	6	2106	K 23 120 - 00	4201251
Villaluz	6	2194	C 104 28D - 02	
COMFANDI - Potrero Grande	1	2196	C 123 K 28D	3146829015
ICETEX - Centro piloto de orientación e información	3	2201	C 13A 100 - 35	3950252
Universidad ICESI	1	2296	C 18 122 - 135	5552334-231
Universidad Javeriana	1	2296	C 18 118 - 250	3218200
Universidad de San Buenaventura	1	2296	La Umbría	5552007
El Hormiguero - Escuela Hogar Juvenil	6	5205	Cascajal	5553291
El Hormiguero - Cascajal	1	5299	Cascajal	
Universidad Autónoma de Occidente	1	5299	C 25 115 - 85	3188000
Pance - Parque Central	1	5302	Pance (Cabecera)	
La Buitrera	6	5603	La Buitrea (Cabecera)	
Los Andes - Sede Comunal	6	5603	Los Andes	6580884
Pichindé - Sede Comunal	6	5701	Pichindé	5502639
Felidia - Sede Comunal	6	5904	Felidia	2560426
Escuela Francisco Miranda	6	6000	El Saladito	8860063
La Elvira - Sede Comunal	6	6102	La Elvira	4437055
La Castilla - Sede Comunal	6	6201	La Castilla	4382278
La Paz - Sede Comunal	6	6301	La Paz	4406993
Colegio Antonio Ricaurte	6	6401	Montebello	8888739
Golondrinas - Salón Contiguo Parroquia	6	6501	Golondrinas	8884583
ANDI (Jairo Escobar Padrón)	1	9999	C 15 36 - 110 Yumbo	6652650
CENICAÑA (Guillermo Ramos Núñez)	5	9999	Vía Cali-Florida km 26	6876611-5136
CIAT	1	9999	Recta Cali-Palmira km 17	4450042

Fuente: Entidades respectivas, DAP

Clasificación: 1 Biblioteca 4 Banco de Datos  
 2 Centro de Documentación 5 Servicio de Información  
 3 Centro de Información 6 Biblioteca Comunitaria

### 5.1.1.8 Salas de exposición y galerías de arte 2017

Nombre	Barrio	Dirección	Teléfono
		27	
Museo de Arte Moderno La Tertulia	0202	A Colombia 5 O - 105	8932941
Galería de Arte Jenny Vilá	0204	A 4 O 1 - 84	8921263
Centro Cultural Colombo Americano	0205	C 13N 8 - 43	6673539
Instituto Departamental de Bellas Artes	0206	A 2 7N - 38	6673371
Asociación Colombo Japonesa	0207	C 13N 6 - 40	6604504
Alianza Colombo Francesa	0208	A 6 21 - 34	6613431
Galería Club de Ejecutivos	0209	A 5 23DN - 76 P9	6607870
Fundación Hispanoamericana	0211	A 3C 35N - 55	6613399
Cámara de Comercio de Cali - San Antonio	0303	C 3 9 - 08	8937882
Galería Olivares Art	0303	C 4 6 - 02	-
Galería Artística Labrada	0303	K 5 1 - 02	8936924
Centro Cultural Comfenalco	0308	C 5 6 - 63 Torre C Mezanine	8862727
Banco de la República	0308	C 7 4 - 69	6847751
Cámara de Comercio de Cali - Centro	0308	C 8 3 - 14 P1	8861366
Centro Cultural Comfandi	0308	C 8 6 - 23 P 3	3340000
Museo Arqueológico La Merced	0308	K 4 6 - 59	8893434
Sociedad de Mejoras Públicas de Cali	0308	K 4 6 - 76	8836300
Centro Cultural de Cali	0308	K 5 6 - 05	8858862
Centro Cultural Proartes	0308	K 5 7 - 02	8851179
Salón Ciudades Confederadas	0311	Gobernación del Valle P 2	8860000
Cámara de Comercio de Cali - Obrero	0910	K 9 21 - 42	8852710
UNIVALLE - Biblioteca Central	1705	Ciudad Universitaria	3398517
Cámara de Comercio de Cali - Unicentro	1791	Unicentro Local 133 A	3303457
Universidad Santiago de Cali	1994	C 62 K 5	5183000
Universidad Javeriana - Biblioteca	2296	C 18 118 - 250	3182000
Universidad ICESI - Biblioteca	2296	C 18 122 - 135	5552334
Universidad de San Buenaventura	2296	La Umbría	3182200

Fuente: Entidades respectivas, DAP

### 5.1.1.9 Auditorios, salas para conferencias 2017

1 de 3

Nombre	Barrio	Dirección	Teléfono	Cantidad	Capacidad
TOTAL				296	44,097
SUBTOTAL				128	26,847
Torre Empresarial Edificio Siglo XXI	0205	A 4 6N - 67	6611248	1	100
Centro Cultural Colombo Americano	0205	C 13N 8 - 43	6673539	1	200
Sala Beethoven	0206	A 1 C 8N	6673368	1	681
Auditorio Alberto Lleras Camargo	0206	C.A.M. Piso 1	6678200	1	350
Sala del Concejo C.A.M.	0206	C.A.M. Piso 1	6678200	1	700
ESAP	0209	A 2Bis 24AN - 25	6687256	1	80
Club de Ejecutivos del Valle	0209	A 4 23DN - 65 Piso 9	6607870	7	515
Salón de Conv. Sta. Mónica Boulevard	0210	C 30N 6 Bis - 29	6674915	1	900
Centro de Conv. Parque Orquídeas	0293	A 2A 47 - 02	6640482	2	3,300
Cámara Comercio de Cali - San Antonio	0303	C 3 9 - 08	8937882	1	60
Universidad Santiago de Cali - Centro	0307	K 8 8 - 17	8842623	1	300
Centro Cultural Comfenalco	0308	C 5 6 - 63 Torre C	8862727	15	702
Cámara de Comercio de Cali - Centro	0308	C 8 3 - 14	8861300	4	485
Centro Cultural Comfandi	0308	C 8 6 - 23	3340000	5	663
Museo Arqueológico La Merced	0308	K 4 6 - 59	8893434	1	80
Sociedad de Mejoras Públicas	0308	K 4 6 - 76	8836300	3	370
Banco de la República	0308	K 4 7 - 14	6847751	1	135
Centro Cultural de Cali	0308	K 5 6 - 05	8858855	1	500
Comfandi - San Nicolás	0312	K 7 Bis 21 - 67	6851414	1	270
Cámara Comercio de Cali - Obrero	0910	K 9 21 - 42	8852710	2	120
Cootraemcali	1004	D 25 C 14	3184040	1	150
Universidad del Valle - Meléndez	1705	Ciudad Universitaria	3212100	7	940
Centro de Convenciones Caracolí	1791	Unicentro	3396626	1	220
Cámara Comercio de Cali - Unicentro	1791	Unicentro Local 133A	3303457	3	450
Cruz Roja Colombiana	1906	K 38Bis 5 - 91	5184200	1	100
Universidad Libre	1908	D 37A 3 - 29	5581970	3	350
Universidad del Valle - San Fernando	1910	C 4B 36 - 00	5542453	2	355
Hospital Departamental	1910	C 5 36 - 08	5540700	1	200
Centro Cultural Rodrigo Lloreda C.	1912	C 5 24A - 91	5586400	2	215
Cosmo Club	1913	C 7 24A - 74	5576410	3	390
Club Tequendama	1987	K 53 7 - 111	5131594	2	130
Universidad Santiago de Cali	1994	C 5 K 62	5183000	9	2,600
Zoológico de Cali	1997	K 2 C 14 O	8927474	1	108
Universidad Javeriana	2296	C 18 118 - 250	318200	1	120
Universidad ICESI	2296	C 18 122 - 135	5552334	3	260
Universidad de San Buenaventura	2296	La Umbría	5552007	1	500
Trade Center - Pico de Loro	2298	K 100 11 - 60	3397263	1	100
Club Campestre de Cali	2299	C 5 K 100	3336000	2	110
Club Deportivo Cañas Gordas	5292	km 3 Valle del Lili	6808087	1	120
Centro Deportivo Valle del Lili	5293	Carretera La Bocha km 1	5553356	8	1,520
Universidad Autónoma de Occidente	5299	C 25 115 - 85	3188000	4	1,178
Comfandi Pance	5399	km 17 Vía Jamundí	6829666	4	205
Comfandi Arroyohondo	9999	C 10 36 - 93 Acopi Yumbo	6904545	6	435
Centro de Eventos Valle del Pacífico	9999	C 15 26 - 120 Yumbo	6411000	9	5,400
CIAT	9999	Recta Cali-Palmira km 17	4450000	1	180

### 5.1.1.9 Auditorios, salas para conferencias 2017

2 de 3

Nombre	Barrio	Dirección	Teléfono	Cantidad	Capacidad
HOTELES				168	17,250
Hampton By Hilton	0202	K 1 1AO - 35	4896000	1	25
Movich Casa del Alférez	0205	A 9 9N - 24	6618111	3	210
Now HB	0205	A 9A 10N - 74	4889797	3	320
Casa Farallones HB	0206	C 5N 2 - 54	6616160	1	35
Cosmos Cali	0207	A 3 17N - 25	6618181	2	120
Plaza Versalles	0207	A 5 17N - 59	6822727	4	292
Don Jaime	0207	A 6 15N - 25	6672828	1	45
Apartahotel Sexta Avenida	0207	A 6 16N - 30	6880909	1	40
Aqua Granada HB	0207	A 8 10N - 91	6672388	1	70
Nevada	0207	A 8 14N - 15	6679693	1	35
Granada Real	0207	A 8 15AN - 31	6614920	9	960
Las Vegas Granada	0207	A 8 17AN - 12	6616435	1	60
Marriott	0207	A 8 10N - 18	4854545	8	500
Windsor	0207	C 17N 4 - 65	4880707	2	100
Ribera del Río	0208	A 2 21N - 05	6602713	1	50
Torre de Cali	0208	A 3 18N - 26	6674949	8	805
Calima Real	0208	C 18N 3 - 18	6611861	2	250
Four Points Sheraton	0208	C 18N 4 - 08	6859999	6	540
Vizcaya Real	0208	C 20N 5A - 30	6831000	4	600
Plaza Las Américas	0208	C 21N 3 - 34	6801010	4	800
Ofihotel HB	0209	C 23N 5A - 37	4853945	1	25
Casa Santa Mónica HB	0210	C 23N 8N - 24	6685180	3	140
Apartahotel Colombia	0211	C 31 N 2Bis - 48	6608081	1	30
MS Chipichape Superior	0212	A 4A 37AN - 84	4874050	1	150
Hotel La Flora Cali	0212	A 6 50 N - 80	3824814	2	50
GPS	0212	C 40N 5 - 29	4874777	3	160
CityHotels Chipichape	0218	A 6 43N - 47	6640004	2	95
Spiwak	0218	A 6D 36N - 18	3959949	10	1370
Plaza Norte	0294	C 44N 2B - 66	6650024	1	20
El Peñón	0302	C 1 O 2 - 61	4888860	2	50
Intercontinental Cali	0302	K 1 2 - 72	8823225	15	1,625
Obelisco	0302	K 1 4 O - 49	8933019	3	165
Dann Carlton	0302	K 2 1 - 60	8862000	8	1,870
Puerta de San Antonio	0303	C 2 4 - 14	8921000	1	40
Casona La Merced	0308	C 7 1 - 65	4894046	2	140
Mudejar	0308	C 8 5 - 53	8961717	4	230
Americana	0308	K 4 8 - 73	8823063	2	150
Konfort Inn	0311	C 9 3 - 13	8881011	1	50
Santiago de Cali	0311	K 6 11 - 48	8881756	2	130
Miami Inn	0311	K 7 13 - 55	8823194	3	160
Cali Real	0312	K 4 16 - 29	8897976	1	300
Turístico La Luna	0903	Autopista Sur 13 - 01	5582611	2	620
Toscana Plaza	1789	C 10 65 - 31	4884444	3	270
Santelmo Cali	1790	C 9 65 - 14	3799513	1	50
La Esperanza Cali	1904	C 5A 40 - 36	4870090	1	50
Roosevelt Spa	1904	K 39A 5E - 25	5246396	1	150
San Fernando Real	1906	C 5B1 36 - 40	5567597	5	600
Karlo HB	1910	C 4 27 - 100	5244950	2	120
Torre del Viento	1910	C 4B 27 - 120	5545020	1	48
MS Castellana	1913	K 32 8 - 20	5580733	1	30
Cali Plaza Sports	1916	K 39 9 - 50	3799777	1	80

### 5.1.1.9 Auditorios, salas para conferencias 2017

3 de 3

Nombre	Barrio	Dirección	Teléfono	Cantidad	Capacidad
Metrópolis Plaza	1993	K 44 9 - 08	5531900	1	80
MS Ciudad Jardín	2201	K 101 15A - 35	3156060	1	150
Casa Santa Mónica Pance	2296	C 10 K 122 Casa 51	3703440	1	50
Radisson Royal Cali	2298	K 100B 11A - 99	3307777	7	545
Club Campestre	2299	C 5 K 100	3336000	4	900
Centro Vacacional Yanaconas	5699	Vía a Cristo Rey km 11	5502264	5	700

Fuente: Entidades respectivas, DAP

### 5.1.2 Cadenas radiales y emisoras independientes que operan en Cali 2017-2018

Descripción	Barrio	Dirección	Teléfono
<b>Cadena radial</b>			
Caracol	0206	A 4 4N - 65	6510100
Todelar	0213	C 43N 6 - 21	6553111
RCN	0809	C 30 8 - 24	6809898
Organización Radial Olímpica	1781	K 86A 5 - 09	3306100
Red Sonora	1905	C 6 34 - 37	5589000
Colmundo Radio	1912	K 26 5C - 25	5571896
Ejército Nacional de Colombia	9999	C 80 38 - 00 Bogotá	-
Organización Solarte	9999	C 15 27 - 40 Yumbo	6654459
C R Vida	9999	A C 13 79 - 70 Bogotá	2948300
Radiópolis	9999	C 56 37 - 34 Bogotá	2220001
RTVC	9999	K 45 26 - 33 Bogotá	2200700
<b>Emisoras independientes</b>			
Radio Planeta	0209	A 5C 23DN - 04	6533969
Revivir en Cristo	0306	K 13 10 - 62 Piso 4	8803968
Policía Nacional	0314	C 21 1N - 65	8961946
Oriente Estéreo	1406	D 26P13 T87 - 03	3063746
Univalle Estéreo	1705	C 13 100 - 00	3397273
Radio Huellas	1783	K 77A 6 - 28	3711001
Armonía	1790	K 66B 6 - 68	3914877
Radio Auténtica	1906	K 38D 1 - 52	5582345
Fundación Carvajal	1910	K 25 2 Oeste - 01	5542949
Radio María	1912	C 6 28 - 34	5142641
Javeriana Estéreo	2296	C 18 118 - 250	3218315

Fuente: Ministerio de Tecnologías de la Información y las Comunicaciones, DAP, [https://es.wikipedia.org/wiki/Anexo:Emisoras\\_de\\_Cali](https://es.wikipedia.org/wiki/Anexo:Emisoras_de_Cali)

Nota: Una cadena radial la conforman mínimo cinco emisoras y deben cumplir los requisitos del Decreto 00415 de 2010

### 5.1.2.1 Radiodifusión sonora en amplitud modulada (AM) 2017-2018

Cadena	Emisora	Frecuencia ( kHz )	Potencia ( kW )	Distintivo
RTVC	Radio Nacional de Colombia	580	50	HJHP
Colmundo Radio	Colmundo Radio Cali	620	50	HJEL
Independiente	Radio Auténtica	660	10	HJEZ
Caracol	W Radio	700	30	HJCX
Todelar	La Voz del Valle	780	30	HJZG
Caracol	Caracol Radio	820	50	HJED
Todelar	La Voz de Cali	900	10	HJEY
Todelar	Radio Calima	940	10	HJGB
RCN	RCN Radio	980	100	HJES
RCN	Antena 2	1030	30	HJER
C R Vida	Vida AM	1080	10	HJJF
Caracol	Tropicana	1110	10	HJEW
Todelar	Radio Eco	1160	10	HJEV
RCN	Radio Red	1200	10	HJNF
RCN	Radio Calidad	1230	10	HJLK
Independiente	Radio María	1260	5	HJET
Org. Solarte	Radio Viva	1290	5	HJMC
Independiente	Armonía	1350	5	HJEN
Independiente	Radio Huellas	1470	5	HJNT
Red Sonora	Sonora	1500	5	HJLJ
Independiente	Revivir en Cristo	1550	1	HJLT

Fuente: Ministerio de Tecnologías de la Información y las Comunicaciones, DAP, [https://es.wikipedia.org/wiki/Anexo:Emisoras\\_de\\_Cali](https://es.wikipedia.org/wiki/Anexo:Emisoras_de_Cali)

### 5.1.2.2 Radiodifusión sonora en frecuencia modulada (FM) 2017-2018

Cadena	Emisora	Frecuencia ( kHz )	Potencia ( kW )	Distintivo
Independiente	Fundación Carvajal	88.5	22	HJSA
Red Sonora	La Máxima	89.1		HJB68
Organización Radial Olímpica	Radio Tiempo	89.5		HJB52
Caracol	Los 40	90.5	15	HJAF
Radiópolis	Vibra	91.0		HJQ55
Caracol	Blu Radio	91.5	15	HJSU
RCN	La Mega	92.5	15	HJXR
Independiente	Radio OETH	92.7		ESTUD
Caracol	Tropicana	93.1		HJB57
Ejército Nacional de Colombia	Colombia Estéreo	93.4		HJUG
RTVC	Radiónica	94.5		HJXU
Caracol	W Radio	95.5	15	HJMQ
Independiente	Oriente Estéreo	96.0		HJU66
Todelar	La X	96.5	15	HJSQ
Radio Planeta S. A.	Radio Planeta	96.9		HJK46
RCN	El Sol	97.5	15	HJLU
RCN	Rumba Stereo	98.0		HJQ53
RCN	La FM	98.5	15	HJDE
Red Sonora	Boom FM	99.1		HJB67
RCN	Radio Uno	100.5		HJC75
Todelar	La Z Urbana	101.5	15	HJVT
Independiente	Radio Policía Nacional	102.0	15	HKE58
Independiente	Fuego Estéreo	102.3		HFES
Organización Radial Olímpica	MIX	102.5		HJWQ
Independiente	La Bakana	103.1		HJKP
Independiente	La Rumbera Fm	103.5	30	HKM92
Caracol	Caracol Radio	104.0	10	HJK41
Organización Radial Olímpica	Olímpica	104.5		HJUL
Independiente	Univalle Stereo	105.3	15	HJC37
RCN	Fiesta Stereo	106.1		HJB77
Caracol	Bésame	106.5	1	HJQ46
Independiente	Javeriana Stereo	107.5		HJC42

Fuente: Ministerio de Tecnologías de la Información y las Comunicaciones, DAP, [https://es.wikipedia.org/wiki/Anexo:Emisoras\\_de\\_Cali](https://es.wikipedia.org/wiki/Anexo:Emisoras_de_Cali)

### 5.1.3 Unidades recreativas 2016

1 de 2

Unidad recreativa	Barrio	Dirección	Teléfono	Área (m²)	Capacidad (per./día)	Personas atendidas
TOTAL		79		3,244,162	181,620	8,222,802
Corporación para la Recreación Popular				1,229,084	82,900	4,517,989
U.R. Tory Castro	0101	C 19 O A 4 O	8829007	8,893	91,175	108,790
U.R. El Avión	0211	A 2 35AN - 04	6689578	18,402	53,142	46,051
U.R. Pacará	0217	A 2GN 52AN - 44	6655212	6,696	54,735	59,824
U.R. Rincón de Pacará	0217	A 2GN 58N - 100	6653948	8,083	63,752	43,651
U.R. Parque del Amor	0298	C 70N 5 - 21	6661995	58,347	108,941	85,492
U.R. Cristales	0316	C 9 O K 14	5580792	10,974	77,798	29,514
U.R. Plazas Verdes	0506	C 66 1A - 13	4493521	8,290	93,925	96,881
U.R. Barranquilla	0594	K 1B 59 - 00	4467864	17,066	273,453	236,490
U.R. San Luis	0601	C 70 K 1A12	4466376	24,304	80,671	83,447
U.R. Petecuy	0605	K 2E 79 - 10	4333986	6,123	(---)	(---)
U.R. Floralia	0610	C 72C 3BN - 51	4347176	28,253	148,913	143,757
U.R. Calimío	0697	C 76 1A2 - 00	4403777	15,575	66,855	68,111
P.R. Las Acacias	0706	K 11 74 - 59	6633196	19,436	162,321	148,140
Acuaparque de la Caña	0797	K 8 39 -13	4384820	158,210	799,422	628,800
U.R. Olímpico	1008	K 36A 12 - 00	3364455	19,757	178,343	178,845
U.R. Descubrimiento	1009	C 23 K 35	3350690	3,354	127,316	143,086
U.R. Ciudad Modelo	1113	C 31B K 41B	3378762	22,018	139,610	214,912
U.R. Villa del Sur	1114	C 26B K 43	3352295	32,403	112,447	133,284
U.R. La Tortuga	1206	C 44 K 24C	4489829	4,099	117,475	109,249
U.R. Poblado	1303	C 43A K 29C	4497251	4,070	82,313	62,476
U.R. Diamante	1308	K 31 40 - 12	4373150	17,058	165,618	189,428
U.R. Villa del Lago	1397	D 71A1 25C - 01	6633628	62,935	72,021	71,283
P.R. Las Orquídeas	1404	K 27D 114-63	3921456	6,550	63,679	62,933
U.R. Vallado	1504	K 41B 54 - 55	3283431	19,579	114,310	109,678
U.R. Ciudadela Comfandi	1703	C 25 81C - 01	3323868	28,674	116,654	119,844
U.R. Lourdes	1811	K 70 1A - 30	3233475	10,080	145,812	139,899
U.R. Santiago de Cali	1984	C 5E 46 - 55	5529871	3,748	73,438	74,119
U.R. Cañavalejo	1988	C 6A 62 - 59	5526294	6,476	73,612	63,251
Ecoparque del Río Pance	5300	km 12 vía a la Vorágine	5550718	599,631	30,000	1,066,754
Secretaría del Deporte y la Recreación y otros				419,489	32,250	1,994,700
Polideportivo Vipasa	0294	A 3C 43N-00		10,193	-	36,120
Polideportivo El Sena	0501	C 47 K 2B1	4490605	1,929	500	100,000
Polideportivo Petecuy II	0606	C 74 K 1C		9,063	-	35,568
Polideportivo Las Ceibas	0710	C 63 K 7T		11,396	-	29,000
Polideportivo Villacolombia	0815	K 12E 49-50	4480541	2,753	-	36,000
Polideportivo El Trébol	0816	C 59 K 13		5,556	-	18,000
Polideportivo La Base	0817	C 56 K 11D	4485679	12,166	800	36,000
Polideportivo San Juan Bautista	1002	C 13A K 42A	6803492	21,300	-	21,548
Polideportivo La Selva	1010	C 14 47A-10		15,861	-	19,451
Polideportivo San Cristóbal	1015	C 23 K 26		7,225	-	8,224
Polideportivo La Esperanza	1103	C 26C K 39		2,944	-	186,600
Polideportivo El Jardín	1106	C 26C K 37		3,603	-	16,500



### 5.1.3 Unidades recreativas 2016

2 de 2

Unidad recreativa	Barrio	Dirección	Teléfono	Área (m²)	Capacidad (per./día)	Personas atendidas
Polideportivo La Fortaleza	1107	C 31A K 29 Bis	3344376	8,094	-	55,500
Polideportivo Doce de Octubre	1209	C 50 28F - 30	4455510	2,712	600	259,000
Polideportivo Ulpiano Lloreda	1301	C 72 K 24		9,815	-	79,600
Polideportivo Pilar Tayrona	1401	K 28D 85-15	4058208	10,429	-	8,280
Polideportivo Laureano Gómez	1503	C 49A K 32A	4038274	4,101	400	48,264
Polideportivo Vallado	1504	C 50 K 41		10,581	-	36,000
U.R. Los Álamos	0217	C 62N 2FN-30	6643288	28,993	-	40,325
U.R. Brisas de Los Álamos	0219	A 2A C 73CN	8801135	5,590	-	10,500
U.R. Los Guaduales	0608	K 9N 71 - 35	6812120	30,698	850	56,242
U.R. Libardo Madrid	0703	C 76 K 7T		3,707	-	36,000
U.R. Siete de Agosto	0707	C 72 K 11B		4,775	-	38,600
U.R. El Guabal	1002	K 40B 13 - 47	3741527	6,693	400	10,800
U.R. Los Castores	1011	C 11 41A - 86	6830261	11,204	800	17,874
U.R. Panamericano Los Panas	1013	C 12 K 49		4,120	-	16,122
U.R. Manuela Beltrán	1403	C 116 26P - 17	4228004	8,051	3,000	6,752
U.R. Puerta del Sol V	1498	C 98 K 26G	4032598	16,946	-	9,810
U.R. Mariano Ramos	1601	C 40 K 50	3385935	78,435	10,500	365,000
U.R. Marino Rengifo	1603	K 41H 38 - 75	3274357	11,392	2,000	72,000
U.R. Antonio Nariño	1604	C 44 K 40	3276016	13,249	-	50,000
U.R. Primero de Mayo	1702	K 50 C 14		3,380	-	80,000
P.R. Cañaverale	1786	C 25 K 61	3317683	9,822	2,500	72,000
U.R. Quintas del Refugio	1803	K 68 1B-34	3238774	5,006	-	14,400
U.R. La Estrella	2003	C 8 O 42 - 02	5532674	3,837	4,000	5,000
U.R. Calimío Desepez	2103	K 26M3 121 - 98	4017403	18,701	5,500	36,540
U.R. Invicali Desepez	2106	K 22 120F - 14	4375383	5,170	400	27,080
Centro Recreacional Comfandi <sup>1</sup>				675,434	54,970	1,441,292
C.R. Las Delicias	0404	K 4B 36A - 38	4434837	4,581	500	79,280
S.S. A. Mayor Las Delicias	0404	C 36A 4B - 51	4436476	296	70	33,748
C.R. Prados de Oriente	1108	K 25A 29 - 56	3262703	1,256	300	60,663
C.R. El Paraíso	1205	K 28C 33H - 04	4451845	1,532	400	33,748
C.R. Calipso	1315	K 28E 70 - 17	4379480	6,438	500	77,627
S.S. A. Mayor El Lido	1903	C 4A 43 - 10	5523944	594	200	46,898
C.R. Pance	5399	Vía Jamundí km 17	6829666	610,666	50,000	614,520
C.R. Arroyohondo	9999	C 10 36 - 93 Yumbo	6904545	50,071	3,000	494,808
Centro Deportivo y Vacacional Comfenalco				920,156	11,500	268,821
C. D. Cañasgordas	5292	Vía Hda. Jauja km 3	-	210,028	2,500	84,776
C. D. y R. Valle del Lili	5293	Vía La Bocha km 1	5553356	346,557	6,500	106,520
C. V. y R. Yanaconas	5699	Vía Cristo Rey km 11	5502264	261,449	2,500	77,525

Fuente: Corporación para la Recreación Popular, Secretaría del Deporte y la Recreación, Comfandi, Comfenalco, DAP

<sup>1</sup> Información correspondiente a 2015

Nota: Capacidad: se define como la cantidad de personas atendidas en una jornada de un día, de 10 a.m. a 5 p.m., sin ninguna programación especial (actividades libres)

## Unidades recreativas

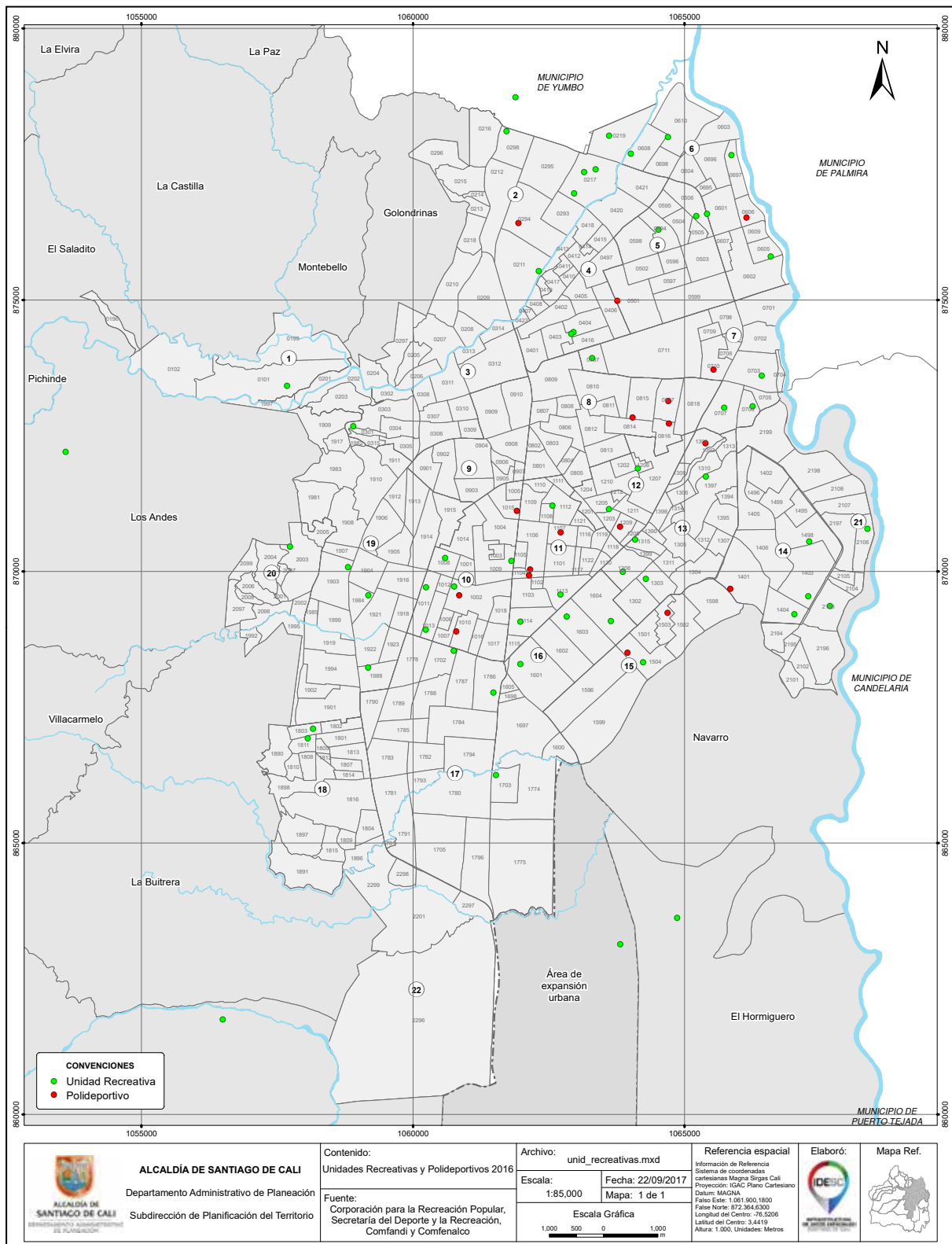

Fuente: Cuadro 5.1.3

Figura 5.0

## 5.2 TURISMO

### 5.2.1 Capacidad hotelera según clasificación y categoría 2016-2017

Clasificación	2016			2017		
	Cantidad	Habitaciones	Camas	Cantidad	Habitaciones	Camas
TOTAL	191	6,128	10,336	221	6,466	11,006
Hotel	136	5,345	8,815	146	5,456	9,095
Lujo	11	1,303	1,815	11	1,308	1,818
Primera	45	1,800	2,799	18	968	1,537
Económica	80	2,242	4,201	117	3,180	5,740
Apartahotel	23	499	810	30	582	845
Primera	6	186	317	9	137	181
Económica	17	313	493	21	445	664
Hostal	32	284	711	45	428	1,066
Primera	-	-	-	-	-	-
Económica	32	284	711	45	428	1,066

Fuente: Cali en Cifras 2013/ DAP, Cuadro 5.2.2

### 5.2.2 Hoteles, apartahoteles y hostales 2017

1 de 7

Establecimiento	Barrio	Dirección	Teléfono	Clasifi- cación	Cate- goría	Habita- ciones	Ca- mas	Salas conferencias	
								Número	Asientos
CAPACIDAD HOTELERA		191				6,128	10,336	173	18,282
Movich Casa del Alférez	0205	A 9 9N - 24	6618111	1	L	60	79	3	210
Now HB	0205	A 9A 10N - 74	4889797	1	L	19	19	3	320
Marriott	0207	A 8 10N - 18	4854545	1	L	170	220	8	500
Four Points Sheraton	0208	C 18N 4 - 08	6859999	1	L	181	227	6	540
Spiwak	0218	A 6D 36N - 18	3959949	1	L	226	291	10	1370
Dann Cali	0302	K 1 1 - 40	8933000	1	L	90	133		
Intercontinental Cali	0302	K 1 2 - 72	8823225	1	L	295	388	15	1,625
Dann Carlton	0302	K 2 1 - 60	8862000	1	L	95	144	8	1,870
Acquasanta Lofts Hotel	2201	K 106A 18 - 51	3126869	1	L	6	14		
Radisson Royal Cali	2298	K 100B 11A - 99	3307777	1	L	146	238	7	545
Club Campestre	2299	C 5 K 100	3336000	1	L	20	65	4	900
Hampton By Hilton	0202	K 1 1AO - 35	4896000	1	P	105	133	1	25
Stein Colonial	0205	A 4 3N - 33	6614927	1	P	25	52		
Casa Toscano Cali	0206	C 4 N 1 - 41	6603460	1	P	23	31		
Casa Farallones HB	0206	C 5N 2 - 54	6616160	1	P	10	13	1	35

## 5.2.2 Hoteles, apartahoteles y hostales 2017

2 de 7

Establecimiento	Barrio	Dirección	Teléfono	Clasificación	Categoría	Habitaciones	Camas	Salas conferencias	
								Número	Asientos
Granada Real	0207	A 8 15AN - 31	6614920	1	P	60	112	9	960
Cosmos Cali	0207	A 3 17N - 25	6618181	1	P	58	101	2	120
Aqua Granada HB	0207	A 8 10N - 91	6672388	1	P	24	48	1	70
Plaza Versailles	0207	A 5 17N - 59	6822727	1	P	47	72	4	292
Torre de Cali	0208	A 3 18N - 26	6674949	1	P	110	155	8	805
Plaza Las Américas	0208	C 21N 3 - 34	6801010	1	P	53	131	4	800
Vizcaya Real	0208	C 20N 5A - 30	6831000	1	P	66	94	4	600
Park V	0209	C 23BN 5 - 14	3876610	1	P	23	41		
City Express	0210	C 35N 6 - 06	4852900	1	P	127	188		
GPS	0212	C 40N 5 - 29	4874777	1	P	84	118	3	160
CityHotels Chipichape	0218	A 6 43N - 47	6640004	1	P	44	59	2	95
Austral	0302	C 1 O 2 - 18	8922828	1	P	19	37		
Haus	0302	K 1 4 O - 27	8932994	1	P	43	54		
Obelisco	0302	K 1 4 O - 49	8933019	1	P	70	138	3	165
Toscana Plaza	1789	C 10 65 - 31	4884444	1	P	73	90	3	270
MS Ciudad Jardín	2201	K 101 15A - 35	3156060	1	P	51	73	1	150
Casa Santa Mónica Pance	2296	C 10 K 122 Casa 51	3703440	1	P	15	22	1	50
Hotel del Oeste B&B	0202	C 6 oeste 1C - 35	8926656	1	E	28	50		
La Casa Azul HB	0205	A 4 5 N - 09	3744766	1	E	7	8		
Agatha Boutique (Mi Tierra)	0205	A 8 10N - 104	6616214	1	E	12	15		
Leclerc HB	0205	A 9A 10N - 51	8965744	1	E	11	17		
Hotel Casa Centenario	0206	A 1 2N - 23	6809600	1	E	13	23		
MS Centenario Superior	0206	A 3 7N - 20	6606778	1	E	26	33		
Cuarta Avenida	0206	A 4 9N - 77	6618045	1	E	18	27		
Hotel Everest	0207	A 4 15N - 29	3954925	1	E	13	24		
Sixth House Suite	0207	A 6 13N - 33	3104484654	1	E	16	30		
Don Jaime	0207	A 6 15N - 25	6672828	1	E	30	60	1	45
Tropicali	0207	A 6 15N - 66	6671006	1	E	15	15		
Six Avenue	0207	A 6 17N - 71	8902273	1	E	15	32		
Nevada	0207	A 8 14N - 15	6679693	1	E	21	24	1	35
Las Vegas Granada	0207	A 8 17AN - 12	6616435	1	E	20	34	1	60
Portón de Granada	0207	A 9 13 N - 17	4003030	1	E	10	16		
Granada Inn	0207	A 9A 14N - 70	6670303	1	E	24	48		
Cali Plaza	0207	C 15 N A 6 - 37	3395873	1	E	15	20		
Windsor	0207	C 17N 4 - 65	4880707	1	E	33	42	2	100
Calima Real	0208	C 18N 3 - 18	6611861	1	E	46	80	2	250
Versalles Internacional	0208	C 18N 3 - 25	6601146	1	E	33	39		
Basic Hotel Chipichape	0209	A 5 29AN - 28	6504000	1	E	29	38		
Santa Cecilia	0209	A 6 24N - 58	5240111	1	E	16	19		
Ofihotel HB	0209	C 23N 5A - 37	4853945	1	E	12	17	1	25

## 5.2.2 Hoteles, apartahoteles y hostales 2017

3 de 7

Establecimiento	Barrio	Dirección	Teléfono	Clasificación	Categoría	Habitaciones	Camas	Salas conferencias	
								Número	Asientos
San Vicente	0209	C 24 N 2C - 16	3816404	1	E	8	10		
Sartor	0210	A 8 20N - 50	6686482	1	E	29	52		
Neuchabel Cali	0210	C 22AN 6A - 54	6604033	1	E	16	22		
Casa Santa Mónica HB	0210	C 23N 8N - 24	6685180	1	E	23	35	3	140
El Gran Terminal	0211	A 2B 31AN - 91	6601505	1	E	59	114		
Centralia	0211	A 2B 31N - 14	6613579	1	E	28	46		
Mansión del Norte	0211	A 2B 31N - 82	6601300	1	E	29	39		
Perugino's Plaza	0211	C 30N 2B - 100	6677889	1	E	39	58		
Hotel Tourmalet	0211	C 31 N 2B - 120	6608738	1	E	22	24		
Rochy	0211	C 31N 2B - 72	6606019	1	E	11	31		
Colombia Real Cali	0212	A 3 44 N - 41	5543100	1	E	37	38		
MS Chipichape Superior	0212	A 4A 37AN - 84	4874050	1	E	40	54	1	150
MS Valle del Pacífico	0212	A 5 39N - 17	4866918	1	E	36	45		
Hotel La Flora Cali	0212	A 6 50 N - 80	3824814	1	E	9	9	2	50
Urban HB	0216	C 67 N 8 - 39	6542948	1	E	11	11		
Plaza Norte	0294	C 44N 2B - 66	6650024	1	E	22	22	1	20
El Peñón	0302	C 1 O 2 - 61	4888860	1	E	26	34	2	50
Puerta de San Antonio	0303	C 2 4 - 14	8921000	1	E	28	55	1	40
Colina de San Antonio	0303	K 12 1 - 09	3731999	1	E	16	32		
San Antonio HB	0303	K 6 2 - 51	5246364	1	E	10	16		
Casa Alegre Art Gallery	0303	K 9 4 - 28	8938444	1	E	7	9		
H. Terraza de San Antonio	0304	K 12 2 - 54	3812218	1	E	17	28		
Casa Gustadora	0307	C 6 8 - 39	8800966	1	E	10	15		
Las Veraneras	0307	K 9 7 - 56	8882288	1	E	12	20		
Del Puente	0308	C 5 4 - 36	8938484	1	E	20	45		
San Antonio Plaza	0308	C 5 5 - 19	8834219	1	E	23	29		
Casona La Merced	0308	C 7 1 - 65	4894046	1	E	61	133	2	140
Mudejar	0308	C 8 5 - 53	8961717	1	E	40	120	4	230
Americana	0308	K 4 8 - 73	8823063	1	E	49	103	2	150
Farallones	0310	C 11 8 - 63	8831048	1	E	25	35		
Astoria Real	0311	C 11 5 - 16	8830140	1	E	57	121		
Konfort Inn	0311	C 9 3 - 13	8881011	1	E	40	90	1	50
Camino Real 1A	0311	C 9 3 - 54	8846497	1	E	49	100		
Imperial	0311	C 9 3 - 93	8899571	1	E	49	88		
Plaza Cali	0311	K 6 10 - 29	8822560	1	E	38	49		
Santiago de Cali	0311	K 6 11 - 48	8881756	1	E	79	132	2	130
Hotel Los Ángeles del Centro	0311	K 6 13 - 109	8898087	1	E	38	76		
Miami Inn	0311	K 7 13 - 55	8823194	1	E	38	67	3	160
Colours	0312	C 23 2 - 22	6806855	1	E	19	50		
Cali Real	0312	K 4 16 - 29	8897976	1	E	59	81	1	300

## 5.2.2 Hoteles, apartahoteles y hostales 2017

4 de 7

Establecimiento	Barrio	Dirección	Teléfono	Clasificación	Categoría	Habitaciones	Camas	Salas conferencias	
								Número	Asientos
Savoy	0313	C 17 1 N - 24	8800433	1	E	45	150		
Hotel Tranquilandia	0402	K 2 35 - 05	4442224	1	E	53	62		
La Gran Posada	0404	K 5 43 - 01	4453782	1	E	33	71		
El Prado	0410	C 42 1N - 20	4413585	1	E	22	30		
La Primera	0410	K 1 42 - 11	4480930	1	E	24	33		
Hotel Girasol	0412	K 1 46C 31	4466791	1	E	15	20		
Toné	0412	K 2N 46A - 21	4463783	1	E	90	119		
Brisas de Calima	0421	C 70 4A N - 71	4495551	1	E	33	39		
Turístico La Luna	0903	Autopista Sur 13 - 01	5582611	1	E	60	158	2	620
H21	0909	C 21 11D - 28	8962731	1	E	24	28		
Los Robles Cali	1780	K 83C 14A - 06	3701560	1	E	10	11		
Cali Plaza Ingenio	1780	K 84 15 - 57	3726231	1	E	12	20		
Suites Las Vegas	1781	C 5 85 - 29	3398615	1	E	13	41		
Capri Cali	1783	C 10A 72 - 63	4885300	1	E	16	24		
Pasoancho	1789	C 13 66A - 10	3312906	1	E	14	28		
Dom Hotel Cali	1789	K 65 10 - 72	4868163	1	E	10	30		
Santelmo Cali	1790	C 9 65 - 14	3799513	1	E	16	34	1	50
Hotel MS Blue 66	1901	K 66 1C - 87	3156060	1	E	48	96		
Casa Tequendama	1904	C 5A 40 - 41	5534589	1	E	11	19		
La Esperanza Cali	1904	C 5A 40 - 36	4870090	1	E	28	59	1	50
Roosevelt Spa	1904	K 39A 5E - 25	5246396	1	E	23	30	1	150
Imbanaco	1904	K 40 5A - 23	5514230	1	E	38	85		
Jardín de Tequendama	1904	K 40 5C - 21	5536356	1	E	6	11		
Elite Tequendama	1904	K 42 5C - 22	5537257	1	E	13	24		
Karambolo	1905	C 6 37A - 14	3827399	1	E	14	31		
Rivera Plaza	1905	K 37A 6 - 70	5571200	1	E	21	35		
Flamingo Cali	1905	K 38A 7 - 05	5571717	1	E	23	57		
San Fernando Real	1906	C 5B1 36 - 40	5567597	1	E	75	138	5	600
Orquídea Real	1906	C 5B1 37A - 16	3926746	1	E	8	25		
Hotel Parque del Perro	1910	C 3 O 27 - 72	3827122	1	E	11	27		
Karlo HB	1910	C 4 27 - 100	5244950	1	E	37	75	2	120
San Fernando	1910	C 4 O 25 - 29	5563561	1	E	19	52		
Torre del Viento	1910	C 4B 27 - 120	5545020	1	E	35	65	1	48
Casa Vallecana	1912	K 28 5B 56	8845804	1	E	17	20		
SB Hotel Internacional	1912	K 34 5A - 23	5574490	1	E	23	33		
MS Castellana	1913	K 32 8 - 20	5580733	1	E	31	86	1	30
Travelers Sport	1914	C 9 36A Bis - 60	5562361	1	E	15	31		
Champagnat	1914	K 29 9 - 72	5146108	1	E	14	27		
Décima Avenida	1915	C 10 24 - 119	5571714	1	E	20	50		
Cali Plaza Sports	1916	K 39 9 - 50	3799777	1	E	23	48	1	80

## 5.2.2 Hoteles, apartahoteles y hostales 2017

5 de 7

Establecimiento	Barrio	Dirección	Teléfono	Clasificación	Categoría	Habitaciones	Camas	Salas conferencias	
								Número	Asientos
Santa María Plaza	1922	C 5 59A - 43	3954973	1	E	9	13		
El Alba	1923	C 9 51 - 04	3306244	1	E	22	41		
Metrópolis Plaza	1993	K 44 9 - 08	5531900	1	E	25	76	1	80
Babilla Suites	2201	C 13A 103 - 105	3126508	1	E	4	6		
Jardín del Lago	2201	C 15 K 109 Casa 62	3964908	1	E	15	18		
Alko HI	2201	K 101 15 - 27	3147070621	1	E	13	35		
Casa Lomanti HB	2201	K 103 C 14 Casa 35	4839734	1	E	10	12		
Reserva Natural Anahuac	5308	Pance Vía al Pato	3314828	1	E	28	48		
Centro R. Los Arrayanes	5314	La Vorágine	4454845	1	E	92	200		
Centro V. Yanacónas	5699	Vía a Cristo Rey km 11	5502264	1	E	42	168	5	700
El Arca de Noe	5699	Vía a Cristo Rey km 3	8841172	1	E	23	27		
Castellón de Juanambú	0205	A 9 4N - 120	6688111	2	P	15	26		
Suites House	0206	C 6N 4 - 48	3711887	2	P	10	19		
Suites House Juanambú	0206	C 6N 4 - 70	6686395	2	P	16	22		
Santa Mónica Suites	0210	A 8 25N - 63	3798761	2	P	8	8		
Alejandría S. Apartahotel	0210	C 28 N 6 Bis - 15	6682386	2	P	10	10		
Habita Suites	0216	A 9 66 N - 31	4892020	2	P	26	27		
Piara In Apartastudios	1906	K 36B 5 - 42	3798871	2	P	22	22		
Villa Casuarinas	2201	C 15B 106 -115 Casa 21	3320224	2	P	7	7		
Apartahotel La Esperanza	2201	K 102 15 - 05	3164825382	2	P	23	40		
Loft Granada Inn	0205	A 9 10N - 76	3996779	2	E	19	19		
Apartahotel Sexta Avenida	0207	A 6 16N - 30	6880909	2	E	38	54	1	40
Ribera del Río	0208	A 2 21N - 05	6602713	2	E	78	121	1	50
Apartahotel Montecarlo	0208	C 22N 5 - 15	6675991	2	E	16	32		
Jovita House B&B	0210	A 7 25N - 70	3799869	2	E	8	13		
Martin Aparta Suite	0210	C 23 N 6A - 31	6610037	2	E	5	10		
Apartahotel Calimío	0211	A 2 Bis 31N - 42	6672143	2	E	38	51		
Apartah. Avenida 3 Real	0211	A 3 32 N - 49	6504095	2	E	21	27		
Apartahotel Shofar	0211	A 3C 36A N - 25	3731555	2	E	10	18		
Apartahotel Colombia	0211	C 31 N 2Bis - 48	6608081	2	E	48	68	1	30
Mare Apartasuite	0212	A 5 39N - 16	3798314	2	E	16	16		
Suites House Casa Flora	0293	A 3 49 N - 76	6652747	2	E	8	8		
Aloja Apartamentos Amob	0302	C 4 O 3A - 50	3472413	2	E	9	20		
Aparta suites El Peñón	0302	K 3B O 2A - 02	3754811	2	E	8	19		
Apartasuites San Marcos	0902	K 18 8 - 09	3708705	2	E	16	18		
Apartahotel Bugatier	1014	K 25A 14C 09	3349825	2	E	22	22		
Aptos. Jardines del Caney	1774	K 82B 48A - 05	3961226	2	E	12	35		
Casa del Lido	1907	K 40 3 - 28	5529092	2	E	11	13		



## 5.2.2 Hoteles, apartahoteles y hostales 2017

6 de 7

Establecimiento	Barrio	Dirección	Teléfono	Clasificación	Categoría	Habitaciones	Camas	Salas conferencias	
								Número	Asientos
Hostal Mi Tierra	0203	K 2 7 O - 97	4864804	3	E	8	20		
Green House Hostel	0204	A 4 O 5 - 30	4875247	3	E	4	17		
Kilele Hostel	0205	A 10 10N - 70	3087367	3	E	9	38		
Hostel Local House	0207	C 14 N 6 - 31	3126919	3	E	10	35		
Casa Granada	0207	A 8 14N - 47	6612964	3	E	20	50		
Caelum Hostel	0207	A 4 9 N - 47	3164780290	3	E	5	26		
Monet	0209	A 4 28N - 84	3816855	3	E	13	13		
Rollinkeepers	0210	C 18 N 9 - 69	3809130	3	E	4	10		
Hostal Iguana	0210	C 21N 9 - 22	3825364	3	E	9	20		
La Casa del Gato	0210	A 9 21N - 30	3848435	3	E	10	27		
Casablanca Hostel	0210	A 7 24N - 57	3872448	3	E	9	30		
Pelican Larry E.U. Hostel	0210	C 20 N 6A - 44	4203955	3	E	9	38		
Casa Prado Hostal	0211	C 35 N 2B - 220	6808635	3	E	12	16		
Colours House Chipich.	0212	A 4B 37AN - 70	3173748344	3	E	6	8		
Tropica HB	0303	K 6 4 - 28	3042945	3	E	16	40		
Lulos Hostal Boutique	0303	C 4 4 - 57	3957913	3	E	4	22		
SanTonio Casa Hostal	0303	K 4C O 2A - 44	4877323	3	E	6	12		
Hostal Encuentro	0303	C 2 O 4 - 16	8902464	3	E	6	28		
Tostaky	0303	K 10 1 - 76	8930651	3	E	13	22		
El Patio	0303	K 5 2 - 35	8936883	3	E	5	13		
Ruta Sur	0303	K 9 2 - 41	8936946	3	E	8	10		
La Casa Café Cultural	0303	K 6 2 - 13	8937011	3	E	5	9		
Posada de San Antonio	0303	K 5 3 - 37	8937413	3	E	12	20		
El Viajero Hostel Cali	0303	K 5 4 - 56	8938342	3	E	15	78		
La Pájara Pinta	0303	K 4 1 - 92	3176379313	3	E	14	33		
Maison Violette	0304	K 12A 2A - 117	3719837	3	E	12	26		
Casa Amarilla	0304	C 4 12 - 69	3801895	3	E	15	48		
Castillo de Azúcar	0304	C 2 12 - 16	3183993232	3	E	4	4		
Hostal Danato	0401	K 6 28 - 04	4383845	3	E	26	32		
Casa Limonar	1789	K 66A 10 - 177	5556790	3	E	9	10		
The Garden	1905	K 37A 5B5 - 17	5577792	3	E	7	10		
La Pinta Boogaloo	1909	K 3 O 11 - 49	8922448	3	E	12	38		
Sunflower Pacific Hostel	1910	K 27 3 - 07	3733770	3	E	6	24		
Hostal San Fernando	1910	C 3 27 - 87	5564820	3	E	8	10		
Oasis Cali Hostel	1910	C 2 O 25 - 28	3186403324	3	E	9	29		
Casabiche Hostal	1911	K 24C 3 - 15	3073204	3	E	6	20		
Casa Miraflores	1911	K 24B 2A - 136	3778177	3	E	8	20		
Hostal Casa María Mulata	1911	K 24B 2 O - 25	3803268	3	E	6	17		
Casa Faroles	1911	K 24B 2 - 48 Oeste	5542028	3	E	7	11		
Havana	1911	K 24C 3 - 35	5563432	3	E	16	26		



## 5.2.2 Hoteles, apartahoteles y hostales 2017

7 de 7

Establecimiento	Barrio	Dirección	Teléfono	Clasificación	Categoría	Habitaciones	Camas	Salas conferencias	
								Número	Asientos
Jardín Azul CH	1911	K 24A 2A - 59	5568380	3	E	6	9		
Casa Aguacanela	1911	K 24A 2A - 55	5568382	3	E	3	6		
Pasadena Hostel	1915	C 10 24 - 96	4871830	3	E	13	21		
Colombian Home Hostel	1983	C 3Bis 35A - 70	5542263	3	E	5	20		
Casa Hostal Toscanini	1988	K 62C 9 - 40	3708483	3	E	18	50		

Fuente: Entidades respectivas, Booking.com, <http://rntcali.confecamaras.co/establecimientos>, DAP

Clasificación: 1 Hotel, 2 Apartahotel, 3 Hostal

Categoría: L: Lujo, P: Primera, E: Económica

### Municipio de Santiago de Cali Establecimientos hoteleros según categoría 2017

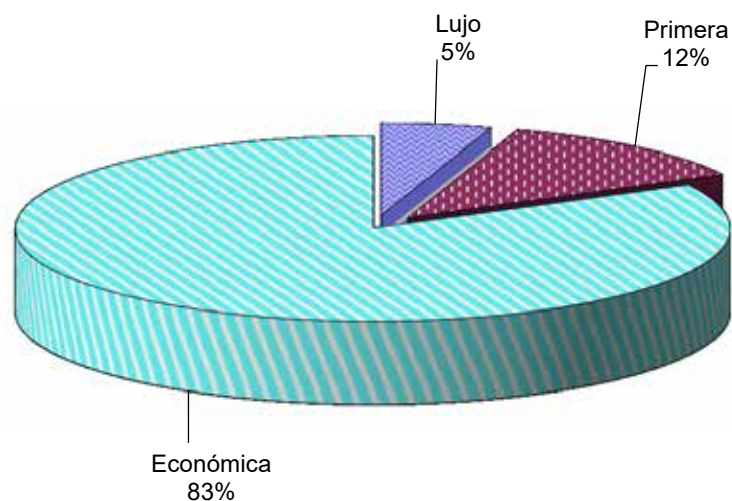

Fuente: Cuadro 5.2.2

Figura 5.1

### 5.2.3 Ocupación y tarifa promedio, según categoría del hotel 2009-2014

Hotel	Ocupación (%)						Tarifa promedio (\$)					
	2009	2010	2011	2012	2013	2014	2009	2010	2011	2012	2013	2014
TOTAL	41.1	44.1	44.6	51.3	54.5	53.5	144,674	150,156	163,167	174,693	176,554	180,547
Lujo	48.6	55.7	48.5	58.2	60.0	60.2	202,203	208,265	208,379	219,036	215,850	216,105
Primera	39.8	39.2	40.5	46.3	51.1	47.9	128,312	126,125	131,237	130,906	136,118	135,158
Económica	33.0	36.5	43.9	40.7	41.4	39.0	71,638	66,467	91,226	87,042	85,444	96,634

Fuente: Cotelvalle

Nota: Las categorías se asimilan así: Lujo: 5 estrellas, Primera: 4 estrellas, Económica: 3 estrellas o menos

### Municipio de Santiago de Cali Ocupación hotelera según categoría 2009 - 2014

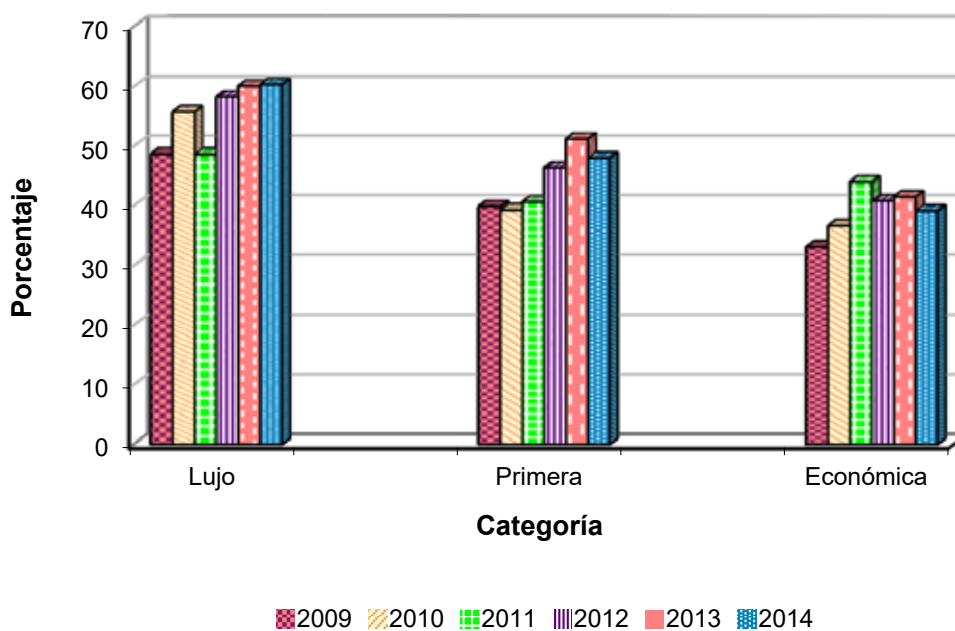

Fuente: Cuadro 5.2.3

Figura 5.2



# 6 CONSTRUCCIÓN





## 6 CONSTRUCCIÓN

### 6.1 LICENCIAS DE CONSTRUCCIÓN

#### 6.1.1 Licencias expedidas por usos 2011-2017

Descripción	2011	2012	2013	2014	2015	2016	2017
Para construcciones nuevas	518	425	386	353	374	290	270
Vivienda	417	314	263	275	270	223	190
Industria	-	1	1	-	1	1	1
Comercio	45	46	54	44	59	47	41
Transporte	1	-	2	10	3	6	1
Oficinas	1	1	7	2	5	4	2
Servicios	13	18	16	15	21	3	26
Mixtos	41	45	43	7	15	6	9
Para adiciones y/o reformas	993	861	750	1,075	1,019	992	1,024
Vivienda	900	782	662	878	860	868	851
Industria	2	-	1	2	1	2	1
Comercio	42	36	52	76	92	89	129
Transporte	1	2	3	1	-	-	3
Oficinas	8	4	2	10	9	7	6
Servicios	23	18	22	48	32	23	28
Mixtos	17	19	8	60	25	3	6

Fuente: Curadurías Urbanas / Camacol Valle / Cálculos DAP

#### 6.1.2 Área a construir por usos 2011-2017

Descripción	2011	2012	2013	2014	2015	2016	2017
	m <sup>2</sup>						
Para construcciones nuevas	1,380,550	891,320	672,254	920,775	1,097,183	739,910	912,777
Vivienda	1,187,402	658,616	421,983	773,624	581,603	604,255	728,259
Industria	-	119	827	-	13,736	153	235
Comercio	109,383	111,271	164,223	108,173	119,979	56,651	40,287
Transporte	174	-	46	5,723	1,196	634	242
Oficinas	284	606	7,581	19,761	64,177	17,342	7,844
Servicios	55,673	38,503	37,246	12,345	55,275	4,537	46,024
Mixtos	27,635	82,205	40,347	1,150	261,217	56,339	89,886
Para adiciones y/o reformas	296,833	145,727	213,188	268,303	180,785	80,981	307,651
Vivienda	255,465	103,666	134,455	157,989	74,478	52,117	214,792
Industria	770	-	828	1,167	137	500	75
Comercio	18,276	10,999	34,059	68,500	56,410	20,533	26,848
Transporte	245	18,174	3,035	181	82	-	17,216
Oficinas	5,291	1,192	485	1,966	13,198	162	485
Servicios	11,554	8,273	37,410	31,104	24,288	7,356	36,885
Mixtos	5,232	3,423	2,916	7,396	12,190	314	11,350

Fuente: Curadurías Urbanas / Camacol Valle / Cálculos DAP

## Municipio de Santiago de Cali Área a construir por usos 2011 - 2017

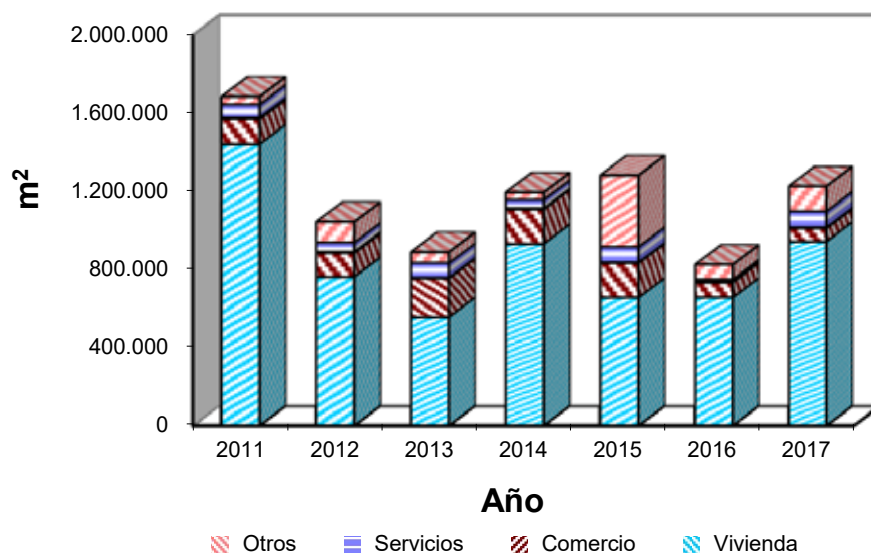

Fuente: Cuadro 6.1.2

Figura 6.1

## Municipio de Santiago de Cali Área a construir según tipo 2011 - 2017

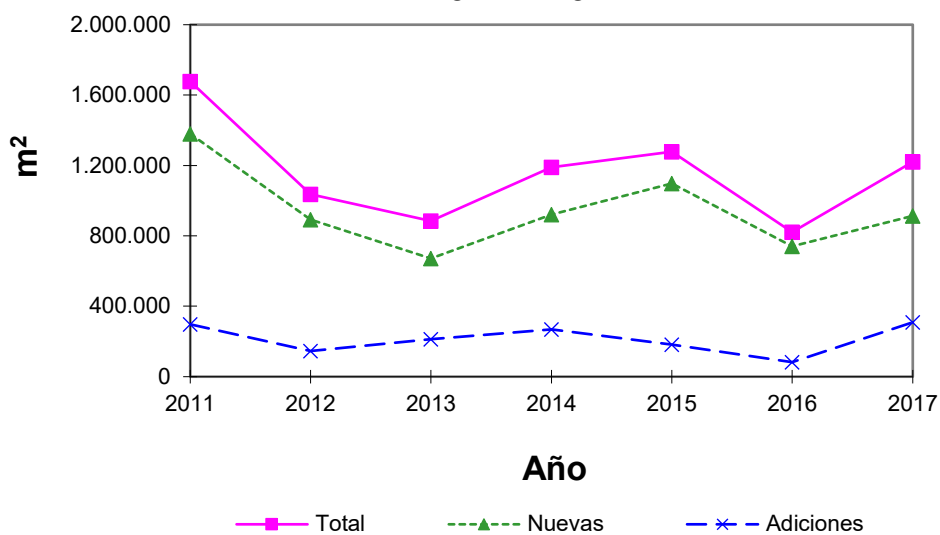

Fuente: Cuadro 6.1.2

Figura 6.2

### 6.1.3 Área a construir por usos según tipo de licencia 2012-2017

Descripción	2012			2013			2014		
	Adición	Nueva	Total	Adición	Nueva	Total	Adición	Nueva	Total
TOTAL	145,727	891,320	1,037,047	213,188	672,254	885,442	268,303	920,775	1,189,079
Vivienda	105,529	714,283	819,813	136,440	453,501	589,940	159,208	774,390	933,597
UF	7,765	257,562	265,327	5,813	37,882	43,695	44,996	30,192	75,188
BF	29,331	13,691	43,022	23,729	14,955	38,684	20,874	5,933	26,807
MF	68,433	443,030	511,463	106,898	400,664	507,562	93,338	738,265	831,602
Industria	-	119	119	828	827	1,654	1,167	-	1,167
Comercio	12,254	133,009	145,263	34,668	172,839	207,507	71,049	108,720	179,768
LC	2,574	37,247	39,822	11,520	35,424	46,944	46,807	19,365	66,172
H	774	31,028	31,802	11,521	-	11,521	7,064	7,088	14,151
ES	1,942	7,582	9,523	1,298	-	1,298	175	-	175
CO	6,964	57,152	64,117	10,329	137,415	147,745	17,003	82,267	99,269
Transporte	18,174	-	18,174	3,035	260	3,295	181	5,740	5,921
PQ	13,819	-	13,819	-	46	46	-	219	219
BD	4,355	-	4,355	3,035	214	3,250	181	2,845	3,026
Oficinas	-	-	-	-	-	-	-	2,676	2,676
Servicios	1,299	4,903	6,202	797	7,581	8,378	2,797	19,761	22,558
ADM	8,471	39,004	47,476	37,421	37,246	74,667	33,902	12,165	46,068
ED	-	132	132	43	328	371	1,151	5,851	7,002
REC	3,609	13,725	17,334	24,973	32,812	57,785	7,337	3,363	10,699
REL	348	43	391	-	3,859	3,859	3,654	1,511	5,165
SAL	675	5,715	6,390	11	247	258	67	418	485
SO	3,839	18,356	22,195	12,394	-	12,394	21,693	1,022	22,715

Descripción	2015			2016			2017		
	Adición	Nueva	Total	Adición	Nueva	Total	Adición	Nueva	Total
TOTAL	180,785	1,097,183	1,277,967	80,981	739,910	820,891	307,651	912,777	1,220,427
Vivienda	77,939	731,427	809,365	52,300	659,795	712,095	215,271	814,059	1,029,329
UF	5,118	28,093	33,212	5,240	24,202	29,442	3,487	11,253	14,740
BF	14,699	8,148	22,847	3,823	4,376	8,200	9,001	2,910	11,911
MF	58,121	695,186	753,307	43,237	631,216	674,454	202,783	799,896	1,002,679
Industria	137	13,736	13,873	500	153	653	75	235	310
Comercio	64,083	209,496	273,578	20,663	57,451	78,114	29,876	44,025	73,901
LC	16,410	28,712	45,122	9,039	22,290	31,329	15,678	18,246	33,923
H	1,403	4,446	5,848	3,144	12,642	15,786	3,601	12,434	16,035
ES	875	-	875	2,881	-	2,881	133	229	362
CO	45,395	176,338	221,733	5,599	22,519	28,118	10,465	13,116	23,581
Transporte	82	15,984	16,066	-	634	634	17,216	242	17,458
PQ	82	14,788	14,870	-	334	334	14,269	-	14,269
BD	-	1,196	1,196	-	300	300	2,947	242	3,189
TO	-	-	-	-	-	-	-	-	-
Oficinas	14,041	71,085	85,125	162	17,342	17,503	8,327	7,844	16,171
Servicios	24,504	55,455	79,959	7,356	4,537	11,893	36,885	46,372	83,257
ADM	1,178	1,553	2,730	-	-	-	-	-	-
ED	2,688	42,878	45,566	3,243	4,298	7,541	35,064	8,866	43,930
REC	-	1,676	1,676	30	-	30	-	978	978
REL	198	5,257	5,454	-	-	-	238	348	585
SAL	19,782	3,264	23,046	3,862	238	4,100	1,433	33,338	34,771
SO	658	829	1,487	221	-	221	150	2,842	2,993

Fuente: Curadurías urbanas / Camacol Valle / Cálculos DAP

UF: Unifamiliar, BF: Bifamiliar, MF: Multifamiliar, LC: Local, H: Hotel, ES: Estación de servicio, CO: Comercio otro, PQ: Parqueadero, BD: Bodega, ADM: Administrativo público, ED: Educación, REC: Recreativo, REL: Religioso, SAL: Salud, SO: Servicios otro



### 6.1.4 Licencias aprobadas, área a construir y viviendas según tipo, por mes 2014-2017

m²												
Mes	2014						2015					
	Adiciones			Nueva			Adiciones			Nueva		
	Licen- cias	Área a construir	Vivien- das	Licen- cias	Área a construir	Vivien- das	Licen- cias	Área a construir	Vivien- das	Licen- cias	Área a construir	Vivien- das
TOTAL	1,075	268,303	2,697'	353	920,775	7,672	1,027	180,785	2,063	374	1,097,183	6,406
1	89	17,521	354	36	20,515	104	83	11,499	113	28	41,461	264
2	101	13,863	167	29	83,453	189	88	13,945	209	49	96,836	1,190
3	71	71,642	89	34	56,759	432	112	52,329	127	36	187,528	1,149
4	93	34,579	1,029	27	84,785	447	78	6,877	98	38	154,802	855
5	80	5,699	71	30	42,288	206	91	17,535	128	32	118,626	279
6	111	10,754	98	24	28,409	322	70	4,726	87	32	51,277	255
7	78	47,693	123	26	69,952	653	82	6,196	136	22	49,519	446
8	97	8,981	125	30	61,325	932	90	5,724	117	21	79,883	111
9	84	14,402	177	33	65,211	616	87	13,032	159	30	28,061	184
10	100	16,173	131	22	119,873	1,280	73	14,702	257	25	47,941	579
11	82	13,495	235	19	56,746	196	79	30,465	317	36	195,473	772
12	89	13,500	98	43	231,460	2,295	94	3,755	315	25	45,776	322
Mes	2016						2017					
	Adiciones			Nueva			Adiciones			Nueva		
	Licen- cias	Área a construir	Vivien- das	Licen- cias	Área a construir	Vivien- das	Licen- cias	Área a construir	Vivien- das	Licen- cias	Área a construir	Vivien- das
TOTAL	992	80,981	1,509	290	739,910	6,024	1,024	307,651	2,610	270	912,777	6,510
1	62	2,671	80	21	9,892	59	104	7,057	132	24	53,821	220
2	68	7,186	80	33	80,953	632	71	5,659	331	21	99,069	919
3	53	2,729	173	22	75,950	568	90	25,564	314	29	84,087	451
4	86	5,847	102	25	68,745	290	72	24,871	197	17	53,421	190
5	88	10,671	98	18	134,549	1,734	80	7,110	287	25	133,139	851
6	84	8,818	98	21	11,519	84	101	16,447	162	21	49,434	462
7	86	7,066	106	13	23,679	242	79	57,264	149	23	37,973	470
8	101	6,822	271	25	8,038	51	113	37,794	351	30	80,419	670
9	111	11,958	147	31	36,823	446	88	7,801	101	23	86,554	728
10	77	4,799	105	28	88,273	743	80	71,870	348	19	98,900	732
11	116	6,676	208	33	141,732	926	93	13,510	154	24	87,257	312
12	60	5,738	41	20	59,756	249	53	32,704	84	14	48,702	505

Fuente: Curadurías urbanas / Camacol Valle / Cálculos DAP

# 7 TRÁNSITO Y TRANSPORTE





## 7 TRÁNSITO Y TRANSPORTE

### 7.1. PARQUE AUTOMOTOR

#### 7.1.1 Vehículos matriculados según tipo de servicio 2009-2015

Descripción	2009	2010	2011	2012	2013	2014	2015 <sup>p</sup>
TOTAL	470,925	504,653	551,348	597,968	644,844	680,056	725,985
Servicio particular	328,057	346,082	369,206	388,438	409,559	427,944	455,300
Servicio público	49,173	51,096	53,218	55,130	56,212	58,166	59,751
Servicio oficial	3,520	3,576	3,432	3,422	3,452	3,486	3,536
Motos	90,175	103,899	125,492	150,978	175,621	190,460	207,398

Fuente: Secretaría de Tránsito y Transporte Municipal

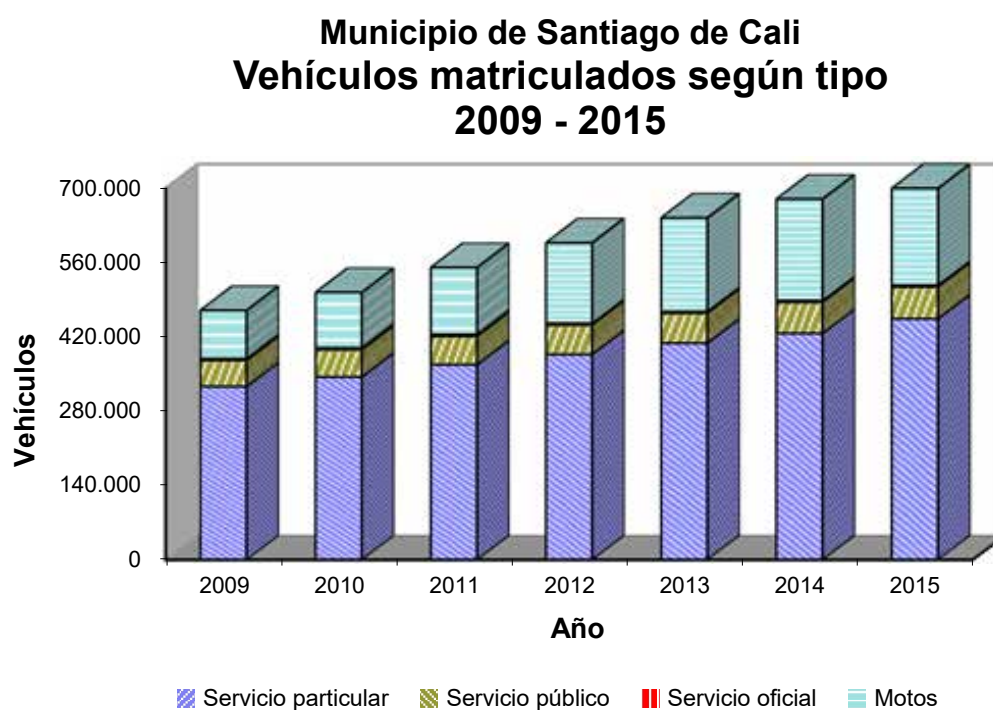

Fuente: Cuadro 7.1.1

Figura 7.1

## 7.2 TRANSPORTE PÚBLICO URBANO

### 7.2.1 Sistema integrado de transporte masivo, rutas, recorrido, capacidad, frecuencia 2012-2017

Tipo de ruta	Rutas	Longitud de recorrido promedio (km)	Tiempo de recorrido promedio (minutos)	Flota operativa			Promedio frecuencia hora pico (buses/hr)	Promedio frecuencia hora valle (buses/hr)
				Bus padrón	Bus articulado	Bus complementario		
2012 Total o media	90	19.1	74.4	498	182	152	10.0	7.7
Troncal	11	24.7	86.1	24	182	-	13.0	10.0
Pretroncal	30	23.0	100.2	382	-	-	8.0	7.0
Alimentadora	49	9.7	36.9	92	-	152	9.0	6.0
2013 Total o media	89	20.7	67.9	472	169	136	9.3	6.6
Troncal	11	25.4	65.5	40	169	-	12.2	8.0
Pretroncal	23	27.1	107.7	334	-	-	7.3	5.2
Alimentadora	55	9.4	30.6	98	-	136	8.4	6.6
2014 Total o media	98	19.4	69.6	432	155	149	8.7	6.1
Troncal	13	23.8	80.4	71	155	-	12.3	7.9
Pretroncal	27	25.8	98.0	281	-	-	6.4	5.2
Alimentadora	58	8.6	30.5	80	-	149	7.3	5.3
2015 Total o media	102	19.4	68.0	473	175	158	9.5	6.1
Troncal	13	23.7	77.9	55	175	-	13.7	7.9
Pretroncal	28	25.4	95.0	320	-	5	7.1	5.2
Alimentadora	61	9.0	31.1	98	-	153	7.7	5.2
2016 Total o media	96	19.8	69.2	492	184	163	11.2	6.6
Troncal	13	24.7	79.8	56	184	-	17.7	7.5
Pretroncal	26	26.3	98.5	327	-	5	7.5	6.1
Alimentadora	57	8.5	29.3	109	-	158	8.6	6.2
2017 Total o media	97	19.6	69.4	472	172	156	9.3	6.5
Troncal	13	24.8	81.5	47	172	-	12.3	8.3
Pretroncal	29	25.6	98.2	346	-	3	7.4	5.6
Alimentadora	55	8.3	28.4	79	-	153	8.3	5.5

Fuente: Metrocali S. A.

### 7.2.1.1 Sistema integrado de transporte masivo, parque automotor, recorrido y capacidad 2013 - 2017

Descripción	2013	2014	2015	2016	2017
Parque automotor (vehículos)	897	902	914	915	916
Flota operativa (vehículos)	777	725	806	839	800
Bus articulado	169	155	175	184	172
Bus padrón	472	432	473	492	472
Bus alimentador	136	138	158	163	156
Rutas	89	98	102	96	97
Troncal	11	13	13	13	13
Pretroncal	23	27	28	26	29
Alimentadora	55	58	61	57	55
Longitud rutas del sistema (km)	1,423	1,307	1,568	1,489	1,521
Corredor troncal	280	154	308	321	322
Corredor pretroncal	624	670	711	684	742
Corredor alimentador	519	483	549	485	457
Longitud promedio del sistema (km)	20.7	19.4	19.4	19.8	19.6
Tiempo total del sistema (min)	4,881	5,299	5,570	5,269	5,469
Corredor troncal	720	1,046	1,013	1,037	1,060
Corredor pretroncal	2,478	2,547	2,660	2,561	2,848
Corredor alimentador	1,682	1,706	1,897	1,670	1,562
Tiempo promedio del sistema (min.)	67.9	69.6	68.0	69.2	69.4
Velocidad operacional sistema (km/h)	17.5	14.8	16.9	17.0	16.7
Capacidad (asientos)	71,328	65,984	73,424	76,624	72,768
Bus articulado	27,040	24,800	28,000	29,440	27,520
Bus padrón	37,760	34,560	37,840	39,360	37,760
Bus alimentador	6,528	6,624	7,584	7,824	7,488
Pasajeros transportados	150,196,117	145,946,075	147,542,463	139,622,717	142,437,763
Promedio diario	411,496	399,852	404,226	382,528	390,240
Promedio día hábil	497,338	483,265	488,551	462,327	471,648
Viajes día por cada 100,000 habitantes	17,740	17,238	17,057	15,972	16,125

Fuente: Metrocali S. A.

## 7.3 ACCIDENTALIDAD

### 7.3.1 Accidentes de tránsito, morbilidad y mortalidad 2010-2016

Descripción	2010	2011	2012	2013	2014	2015	2016
Accidentes de tránsito	22,303	22,947	24,540	23,763	20,142	17,015	15,043
Promedio diario	61	63	67	65	55	47	41
Morbilidad	17,522	17,271	19,764	20,984	16,392	13,046	8,215
Mortalidad	305	250	272	247	260	288	322
Accidentes por cada 1000 vehículos	44.2	41.6	41.0	36.9	29.6	23.4	20.7 <sup>E</sup>
Heridos por cada 1000 vehículos	34.7	31.3	33.1	32.5	24.1	18.0	11.3 <sup>E</sup>
Muertos por cada 1000 vehículos	0.6	0.5	0.5	0.4	0.4	0.4	0.4 <sup>E</sup>
Accidentes por cada 10000 habitantes	99.4	101.1	106.9	102.4	85.9	71.8	62.8

Fuente: Secretaría de Movilidad, DAP

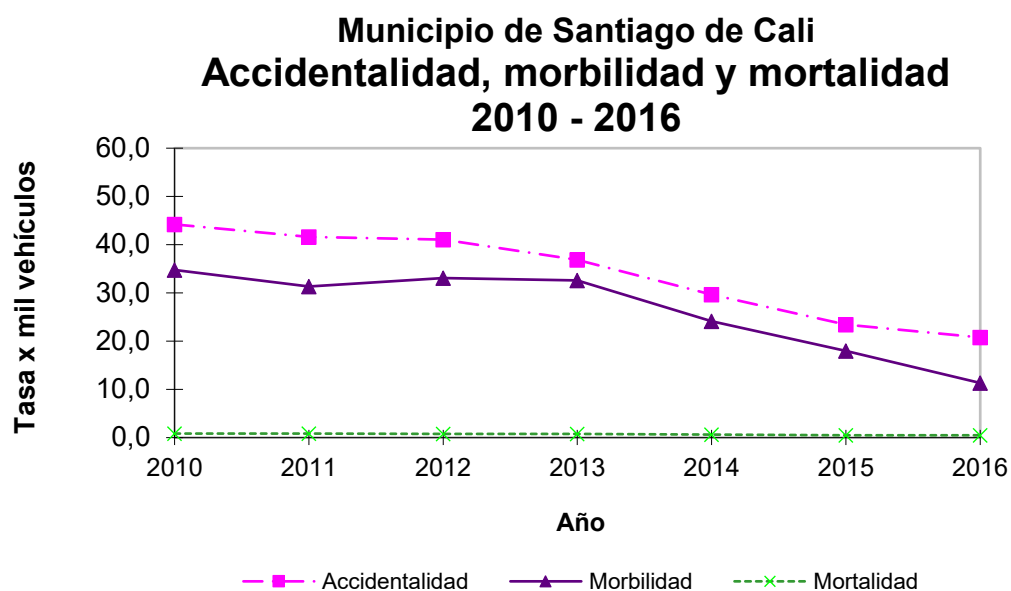

Fuente: Cuadro 7.3.1

Figura 7.2

### 7.3.2 Accidentes de tránsito según día de ocurrencia 2010-2016

Día	2010	2011	2012	2013	2014	2015	2016
TOTAL	22,303	22,947	24,540	23,763	20,142	17,015	15,043
Lunes	3,534	3,649	2,881	3,678	2,904	2,345	2,013
Martes	3,414	3,532	3,404	3,544	3,168	2,618	2,273
Miércoles	3,212	3,363	3,597	3,494	3,105	2,543	2,130
Jueves	3,211	3,284	3,557	3,485	2,852	2,526	2,186
Viernes	3,127	3,181	3,558	3,433	3,030	2,553	2,433
Sábado	3,120	3,206	3,764	3,348	2,904	2,535	2,244
Domingo	2,685	2,732	3,779	2,781	2,179	1,895	1,764

Fuente: Secretaría de Movilidad

### 7.3.3 Accidentes de tránsito según hora de ocurrencia 2010-2016

Hora	2010	2011	2012	2013	2014	2015	2016
TOTAL	22,303	22,947	24,540	23,763	20,142	17,015	15,043
00:01 - 03:00	798	751	665	750	(...)	506	540
03:01 - 06:00	892	852	847	787	(...)	569	404
06:01 - 09:00	3,359	3,805	4,135	3,932	(...)	2,918	2,280
09:01 - 12:00	3,434	3,617	3,895	3,737	(...)	2,650	2,455
12:01 - 15:00	4,017	4,204	4,410	4,396	(...)	3,221	2,571
15:01 - 18:00	4,067	4,363	4,710	4,618	(...)	3,236	2,819
18:01 - 21:00	3,689	3,456	3,940	3,801	(...)	2,584	2,415
21:01 - 24:00	1,685	1,708	1,938	1,742	(...)	1,331	1,455
Sin especificar	362	191	-	-	(...)	-	104

Fuente: Secretaría de Movilidad



### Municipio de Santiago de Cali Accidentes de tránsito según día 2016

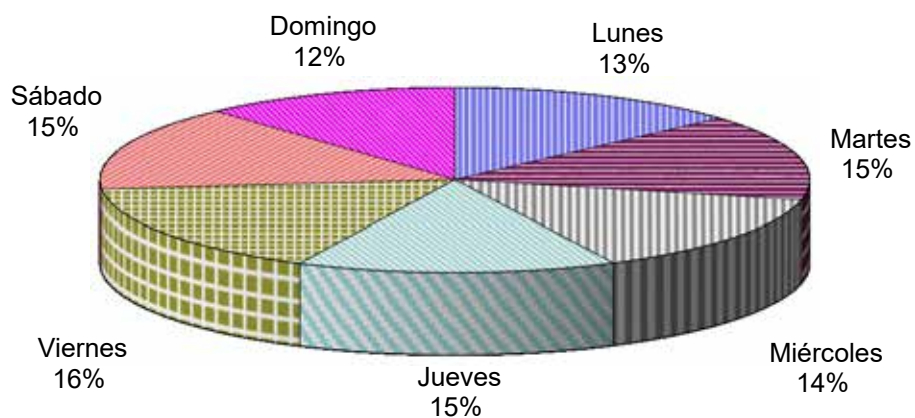

Fuente: Cuadro 7.3.2

Figura 7.3

### Municipio de Santiago de Cali Accidentes de tránsito según hora 2016

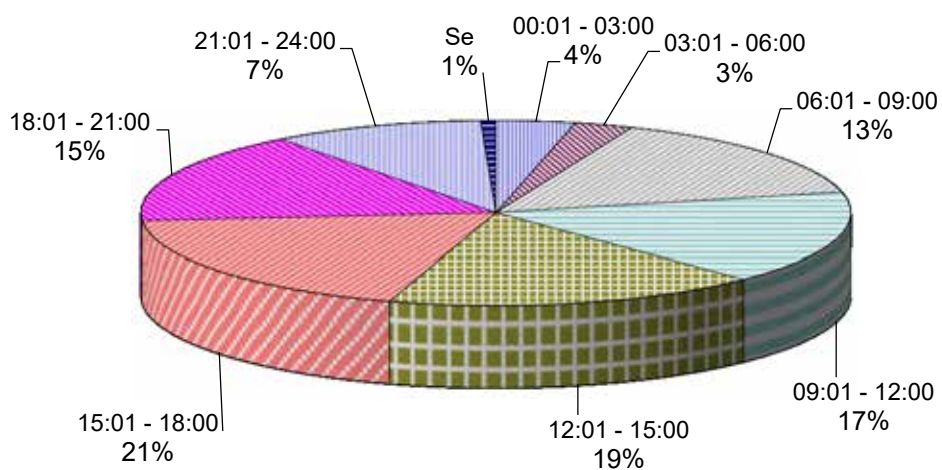

Fuente: Cuadro 7.3.3

Figura 7.4

# 8 COMERCIO Y SOCIEDADES





## 8 COMERCIO Y SOCIEDADES

### 8.1. COMERCIO EXTERIOR ADUANA DE CALI

#### 8.1.1 Importaciones y exportaciones por la aduana de Cali 2011-2017

Descripción	2011	2012	2013	2014	2015	2016	2017 <sup>p</sup>
Importación (Toneladas netas)	255,536	415,801	248,224	272,996	276,476	233,501	225,103
Valor FOB (Miles de US\$)	1,342,966	1,604,989	1,510,154	1,625,431	1,422,888	1,084,470	1,045,070
Valor CIF (Miles de US\$)	1,435,541	1,716,224	1,606,320	1,727,654	1,505,942	1,142,157	1,102,869
Exportación (Toneladas netas)	93,202	98,385	100,931	96,027	88,358	79,924	83,917
Valor FOB (Miles de US\$)	561,162	599,161	508,279	401,188	352,717	682,437	709,067

Participación (%) de Cali en el total nacional

Importación (Toneladas netas)	0.97	1.37	0.79	0.77	0.78	0.60	0.61
Valor FOB	2.58	2.86	2.67	2.66	2.76	2.53	2.38
Valor CIF	2.63	2.91	2.71	2.70	2.79	2.54	2.39
Exportación (Toneladas netas)	0.07	0.08	0.08	0.07	0.07	0.06	0.05
Valor FOB	0.99	1.00	0.86	0.73	0.99	2.15	1.88

Fuente: DANE, DIAN

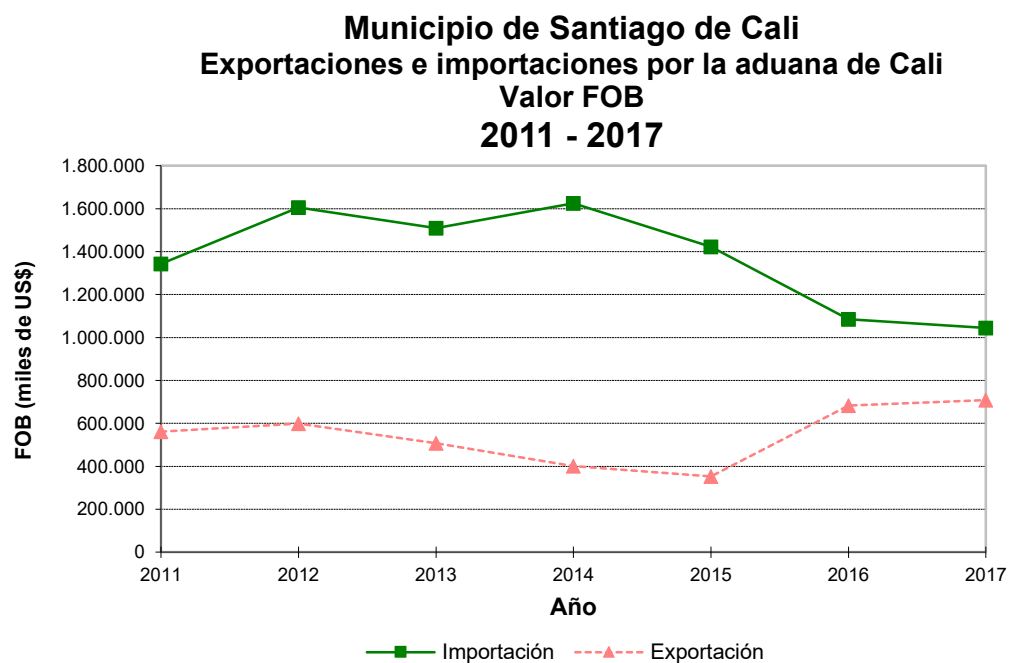

Fuente: Cuadro 8.1.1

Figura 8.1

## 8.2 SOCIEDADES

### 8.2.1 Constitución de sociedades por organización jurídica y actividad económica 2010-2015

Descripción	Millones de pesos					
	2010		2011		2012	
	No.	Capital	No.	Capital	No.	Capital
Organización jurídica	3,186	224,848	3,863	275,092	3,938	215,932
Limitada	317	8,986	162	12,732	115	4,989
Anónima	61	84,243	26	78,549	21	12,673
Comandita simple	35	3,629	26	2,405	19	1,359
Comandita por acción	4	1,835	4	1,385	1	20
Acciones simplificadas	2,629	121,856	3,569	149,896	3,723	190,895
Otras	140	4,299	76	30,126	59	5,996
Actividad económica	3,186	224,848	3,863	275,092	3,938	215,932
Agropecuaria, pesca	110	10,249	140	11,459	113	14,542
Minas	28	2,406	25	3,006	16	1,341
Industria	314	9,261	362	17,492	392	21,182
Electricidad, gas, vapor	6	679	10	1,226	38	1,844
Agua, desechos, san.	11	1,161	36	2,051	28	1,076
Construcción	191	9,907	275	9,308	358	12,290
Comercio	911	29,959	1,049	40,781	1,051	41,540
Alojamiento, comida	123	4,722	140	3,601	151	6,609
Transporte, almacenam.	77	4,284	101	9,617	135	7,392
Información, comunicac.	108	1,784	102	2,342	149	4,169
Financieras y seguros	106	79,611	111	79,660	129	4,744
Inmobiliarias	217	18,875	234	16,766	197	25,786
Servicios	968	51,321	1,276	49,201	1,173	72,776
Sin clasificar	16	629	2	28,581	8	643

Descripción	2013		2014		2015	
	No.	Capital	No.	Capital	No.	Capital
Organización jurídica	4,602	251,252	5,521	217,246	4,442	224,508
Limitada	100	3,158	129	9,874	86	4,446
Anónima	20	65,484	20	7,029	12	19,376
Comandita simple	13	900	6	312	9	646
Comandita por acción	2	220	1	2,160	3	75
Acciones simplificadas	4,418	180,089	5,309	197,273	4,281	199,235
Otras	49	1,401	56	598	51	730
Actividad económica	4,602	251,252	5,521	217,246	4,442	224,508
Agropecuaria, pesca	101	27,362	125	9,793	110	7,605
Minas	23	2,468	22	287	23	9,617
Industria	522	78,785	664	26,995	508	26,041
Electricidad, gas, vapor	5	257	13	541	9	420
Agua, desechos, san.	30	1,721	34	991	33	905
Construcción	643	15,014	643	18,704	491	45,186
Comercio	1,089	40,007	1,197	53,017	959	50,923
Alojamiento, comida	170	7,684	213	8,247	164	11,631
Transporte, almacenam.	195	13,706	218	15,561	184	17,235
Información, comunicac.	229	4,874	233	8,095	205	2,868
Financieras y seguros	102	3,688	164	10,688	130	4,946
Inmobiliarias	206	18,701	271	25,252	214	17,879
Servicios	1,286	36,979	1,720	38,423	1,412	29,252
Sin clasificar	1	7	4	652	-	-

Fuente: Registro Mercantil / CCC

## 8.2.2 Reformas de capital por organización jurídica y actividad económica 2010-2015

Millones de pesos

Descripción	2010		2011		2012	
	No.	Capital	No.	Capital	No.	Capital
Organización jurídica	1,206	375,981	1,286	537,140	1,376	716,776
Limitada	294	40,970	180	27,037	145	24,132
Anónima	280	220,874	249	280,037	254	249,935
Comandita simple	39	8,510	15	2,515	19	8,166
Comandita por acción	28	16,001	51	22,885	27	34,743
Acciones simplificadas	517	78,097	738	196,459	896	375,630
Otras	48	11,528	53	8,206	35	24,170
Actividad económica	1,206	375,981	1,286	537,140	1,376	716,776
Agropecuaria, pesca	84	23,848	76	1,700	83	53,507
Minas	3	886	8	2,212	13	3,171
Industria	162	53,284	150	68,985	149	86,564
Electricidad, gas, vapor	-	-	3	883	27	9,176
Agua, desechos, san.	5	376	3	2,379	10	859
Construcción	88	18,563	74	65,779	94	41,321
Comercio	303	90,112	332	58,708	357	93,505
Alojamiento, comida	33	9,800	29	5,987	24	66,593
Transporte, almacenam.	60	44,971	62	48,589	73	55,219
Información, comunicac.	15	-181	31	3,084	59	35,499
Financieras y seguros	67	34,291	102	155,216	103	81,988
Inmobiliarias	84	22,827	95	35,517	100	54,781
Servicios	291	76,788	321	88,101	277	131,160
Sin clasificar	11	416	-	-	7	3,434

Descripción	2013		2014		2015	
	No.	Capital	No.	Capital	No.	Capital
Organización jurídica	1,099	529,837	1,268	629,383	1,371	715,652
Limitada	81	12,474	82	9,918	61	6,227
Anónima	154	159,505	153	252,192	158	324,377
Comandita simple	9	2,073	10	4,486	12	1,384
Comandita por acción	25	4,915	7	2,051	6	1,364
Acciones simplificadas	814	346,322	1,007	360,128	1,127	376,826
Otras	16	4,548	9	608	7	5,474
Actividad económica	1,099	529,837	1,268	629,383	1,371	715,652
Agropecuaria, pesca	56	51,853	55	51,741	68	45,272
Minas	4	1,910	4	1,865	7	7,527
Industria	124	130,148	164	53,744	164	85,359
Electricidad, gas, vapor	13	7,687	4	2,889	10	8,243
Agua, desechos, san.	8	1,320	9	982	10	2,701
Construcción	95	28,432	89	29,043	104	38,947
Comercio	275	76,355	369	137,322	336	78,092
Alojamiento, comida	21	3,143	42	8,041	35	7,959
Transporte, almacenam.	68	36,013	71	122,224	76	-11,023
Información, comunicac.	31	40,380	44	30,849	48	5,547
Financieras y seguros	73	35,578	74	48,159	64	55,376
Inmobiliarias	66	38,488	67	55,787	105	69,014
Servicios	262	77,761	275	86,706	344	322,638
Sin clasificar	3	767	1	30	0	0

Fuente: Registro Mercantil / CCC

## 8.2.3 Disolución de sociedades por organización jurídica y actividad económica 2010-2015

Millones de pesos

Descripción	2010		2011		2012	
	No.	Capital	No.	Capital	No.	Capital
Organización jurídica	959	138,030	859	76,113	761	99,108
Limitada	455	25,831	341	14,069	232	9,402
Anónima	119	60,573	113	20,565	67	22,820
Comandita simple	41	3,887	50	2,119	25	1,362
Comandita por acción	4	1,377	4	305	3	165
Acciones simplificadas	184	42,313	277	37,734	369	64,576
Otras	156	4,048	74	1,320	65	784
Actividad económica	959	138,030	859	76,113	761	99,108
Agropecuaria, pesca	21	8,768	36	5,246	23	5,768
Minas	3	860	2	145	2	120
Industria	103	8,007	91	3,771	78	15,004
Electricidad, gas, vapor	2	4,693	1	2	8	213
Agua, desechos, san.	2	1,001	1	1	4	495
Construcción	30	8,635	46	7,133	27	1,080
Comercio	291	28,162	268	12,784	250	16,586
Alojamiento, comida	78	16,843	48	2,683	40	1,316
Transporte, almacenam.	17	3,934	13	2,538	27	2,175
Información, comunicac.	30	566	15	506	24	4,059
Financieras y seguros	49	16,932	50	5,600	35	12,531
Inmobiliarias	68	23,683	66	4,465	50	14,037
Servicios	246	13,291	222	31,240	191	25,537
Sin clasificar	19	2,655	-	-	2	186

Descripción	2013		2014		2015	
	No.	Capital	No.	Capital	No.	Capital
Organización jurídica	795	177,473	997	153,128	1,098	170,507
Limitada	208	9,226	156	6,153	143	5,619
Anónima	46	17,392	74	43,573	66	77,959
Comandita simple	26	1,699	43	11,136	24	1,818
Comandita por acción	2	9	6	3,389	3	955
Acciones simplificadas	466	148,541	683	88,374	819	83,630
Otras	47	606	35	503	43	525
Actividad económica	795	177,473	997	153,128	1,098	170,507
Agropecuaria, pesca	21	15,246	28	2,641	35	9,135
Minas	2	150	5	219	4	1,792
Industria	94	5,981	96	15,711	143	16,262
Electricidad, gas, vapor	5	2,034	3	3,966	1	100
Agua, desechos, san.	3	370	4	48	5	1,134
Construcción	38	43,043	47	5,909	38	5,860
Comercio	234	15,760	308	35,173	320	29,745
Alojamiento, comida	35	785	54	3,314	63	2,361
Transporte, almacenam.	33	4,776	31	3,441	41	3,476
Información, comunicac.	25	46,455	35	784	37	3,868
Financieras y seguros	35	8,695	40	30,939	25	53,724
Inmobiliarias	49	19,844	62	8,312	84	18,594
Servicios	221	14,336	283	42,672	302	24,457
Sin clasificar	-	-	1	-	0	0

Fuente: Registro Mercantil / CCC

## 8.2.4 Inversión neta por organización jurídica y actividad económica 2010-2015

Millones de pesos

Descripción	2010		2011		2012	
	No.	Capital	No.	Capital	No.	Capital
Organización jurídica	3,433	462,798	4,290	736,120	4,553	833,599
Limitada	156	24,124	1	25,700	28	19,719
Anónima	222	244,544	162	338,020	208	239,788
Comandita simple	33	8,253	-9	2,801	13	8,163
Comandita por acción	28	16,459	51	23,965	25	34,598
Acciones simplificadas	2,962	157,640	4,030	308,621	4,250	501,949
Otras	32	11,779	55	37,012	29	29,382
Actividad económica	3,433	462,798	4,290	736,120	4,553	833,599
Agropecuaria, pesca	173	25,329	180	7,913	173	62,282
Minas	28	2,432	31	5,074	27	4,391
Industria	373	54,538	421	82,705	463	92,741
Electricidad, gas, vapor	4	-4,014	12	2,107	57	10,806
Agua, desechos, san.	14	536	38	4,429	34	1,439
Construcción	249	19,834	303	67,954	425	52,531
Comercio	923	91,909	1,113	86,705	1,158	118,459
Alojamiento, comida	78	-2,322	121	6,906	135	71,886
Transporte, almacenam.	120	45,322	150	55,669	181	60,436
Información, comunicac.	93	1,036	118	4,920	184	35,608
Financieras y seguros	124	96,970	163	229,277	197	74,201
Inmobiliarias	233	18,019	263	47,818	247	66,530
Servicios	1,013	114,818	1,375	106,062	1,259	178,399
Sin clasificar	8	-1,610	2	28,581	4,553	833,599

Descripción	2013		2014		2015	
	No.	Capital	No.	Capital	No.	Capital
Organización jurídica	4,906	603,616	5,792	693,501	4,715	769,653
Limitada	-27	6,406	55	13,639	4	5,054
Anónima	128	207,597	99	215,648	104	265,794
Comandita simple	-4	1,274	-27	-6,338	-3	212
Comandita por acción	25	5,126	2	822	6	484
Acciones simplificadas	4,766	377,871	5,633	469,028	4,589	492,431
Otras	18	5,342	30	702	15	5,678
Actividad económica	4,906	603,616	5,792	693,501	4,715	769,653
Agropecuaria, pesca	136	63,970	152	58,893	143	43,742
Minas	25	4,228	21	1,933	26	15,352
Industria	552	202,952	732	65,029	529	95,138
Electricidad, gas, vapor	13	5,910	14	-536	18	8,563
Agua, desechos, san.	35	2,672	39	1,925	38	2,472
Construcción	700	403	685	41,837	557	78,273
Comercio	1,130	100,603	1,258	155,167	975	99,270
Alojamiento, comida	156	10,043	201	12,974	136	17,230
Transporte, almacenam.	230	44,943	258	134,344	219	2,737
Información, comunicac.	235	-1,200	242	38,160	216	4,547
Financieras y seguros	140	30,570	198	27,908	169	6,598
Inmobiliarias	223	37,345	276	72,727	235	68,299
Servicios	1,327	100,404	1,712	82,456	1,454	327,433
Sin clasificar	4	774	4	682	-	-

Fuente: Registro Mercantil / Cámara de Comercio de Cali y Cuadros 8.2.1 a 8.2.3

Nota: La información de las actividades económicas responde al CIIU Rev 4.0 de 2009 en adelante



## Municipio de Santiago de Cali Inversión neta por organización jurídica 2015

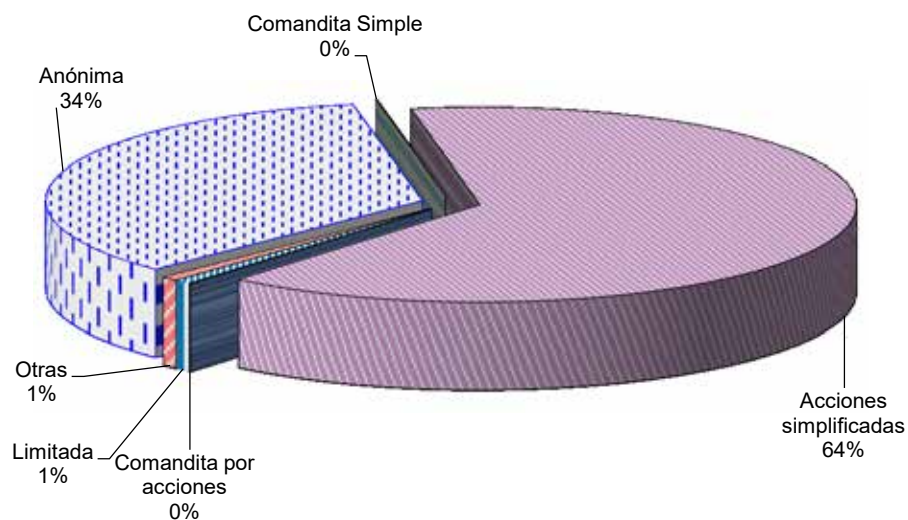

Fuente: Cuadro 8.2.4

Figura 8.2

## Municipio de Santiago de Cali Inversión neta por actividad económica 2015

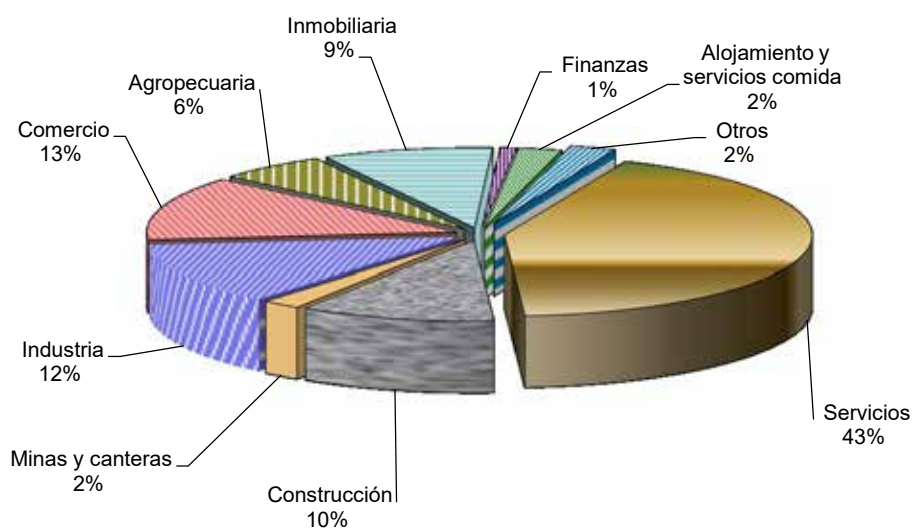

Fuente: Cuadro 8.2.4

Figura 8.3

## 8.2.5 Constitución, reforma, disolución e inversión neta de sociedades por tamaño 2011-2015

Descripción	Millones de pesos							
	Constitución		Reforma		Disolución		Inversión neta	
	No.	Capital	No.	Capital	No.	Capital	No.	Capital
2011								
Tamaño	3,863	275,092	1,286	537,140	859	76,113	4,290	736,120
Grande	6	80,468	140	251,030	2	50	144	331,448
Mediana	25	23,721	230	86,119	50	19,622	205	90,218
Pequeña	177	66,282	347	64,230	120	16,698	404	113,814
Micro	3,651	75,591	567	134,254	687	39,743	3,531	170,101
Sin clasificación	4	29,031	2	1,508	-	-	6	30,539
2012								
Tamaño	3,938	215,932	1,376	716,776	761	99,108	4,553	833,599
Grande	13	8,871	124	166,317	13	19,275	124	155,912
Mediana	34	29,092	313	228,906	46	47,556	301	210,443
Pequeña	196	60,647	391	71,791	104	16,019	483	116,419
Micro	3,695	117,321	548	249,762	598	16,258	3,645	350,825
2013								
Tamaño	4,602	251,252	1,099	529,837	795	177,473	4,906	603,616
Grande	3	62,361	101	267,331	9	49,940	95	279,752
Mediana	17	35,020	239	149,174	29	59,689	227	124,506
Pequeña	112	61,512	367	72,743	111	41,011	368	93,244
Micro	4,470	92,359	392	40,589	646	26,834	4,216	106,114
2014								
Tamaño	5,521	217,246	1,268	629,383	997	153,128	5,792	693,501
Grande	4	8,059	95	333,119	5	6,549	94	334,629
Mediana	15	12,042	192	92,829	50	70,019	157	34,851
Pequeña	108	62,935	458	138,569	135	50,491	431	151,013
Micro	5,394	134,210	523	64,867	807	26,069	5,110	173,008
2015								
Tamaño	4,442	224,508	1,371	715,652	1,098	170,507	4,715	769,653
Grande	5	22,796	105	310,649	8	63,917	102	269,527
Mediana	13	30,366	200	194,011	24	28,639	189	195,738
Pequeña	116	66,878	458	128,086	142	47,709	432	147,256
Micro	4,308	104,468	608	82,906	924	30,242	3,992	157,132

Fuente: Registro Mercantil Cámara de Comercio de Cali

Nota: Comprende los municipios de Cali, Dagua, Jamundí, La cumbre, Vijes y Yumbo

### 8.3. ESTABLECIMIENTOS FINANCIEROS

#### 8.3.1 Agencias bancarias por entidad 2011-2017

Banco	2011	2012	2013	2014	2015	2016	2017
Total	307	332	342	352	357	365	365
Agrario de Colombia	3	3	3	3	3	3	3
AV Villas	31	31	31	32	32	32	34
Bancamía	-	2	2	2	4	3	3
Bancolombia	39	39	39	39	39	37	36
Bancompartir	-	-	-	-	5	5	5
Bancoomeva	9	12	12	12	12	12	13
BBVA	24	24	27	32	32	31	31
Caja Social	18	18	18	19	19	18	17
Citibank Colombia	5	5	5	5	5	5	5
Colpatria	12	12	12	12	12	13	13
Cooperativo Coopcentral	-	-	-	-	1	1	1
Itaú <sup>1</sup>	10	9	9	9	9	10	16
Davivienda	38	37	37	37	37	35	36
De Bogotá	50	50	51	51	51	55	55
De la República	1	1	1	1	1	1	1
De Occidente	29	32	32	33	33	32	33
Falabella	4	4	4	5	5	6	8
Finandina	1	1	2	2	2	1	1
GNB Sudameris	3	3	3	6	6	6	6
Helm <sup>2</sup>	4	5	5	5	5	7	-
Multibank	-	-	-	-	-	1	1
Mundo Mujer	-	-	-	-	-	6	6
Pichincha	4	4	4	4	4	4	4
Popular	17	17	22	22	22	23	23
Procredit	3	3	3	3	-	-	-
W <sup>3</sup>	-	18	18	18	18	18	19
HSBC	2	2	2	a	a	a	a

Fuente: Cali en cifras 2011-2017 / DAP, Páginas Web entidades respectivas, DAP

1 A partir de 2012 el banco Santander se convierte en banco Corpbanca y en 2017 en Itaú

2 A partir de 2017 el banco Helm se convierte en Itaú

3 A partir de 2017 WWB se convierte en Banco W

a A partir de 2014 el banco HSBC se funde con el banco GNB Sudameris

### Municipio de Santiago de Cali

## Agencias bancarias por entidad

### 2017

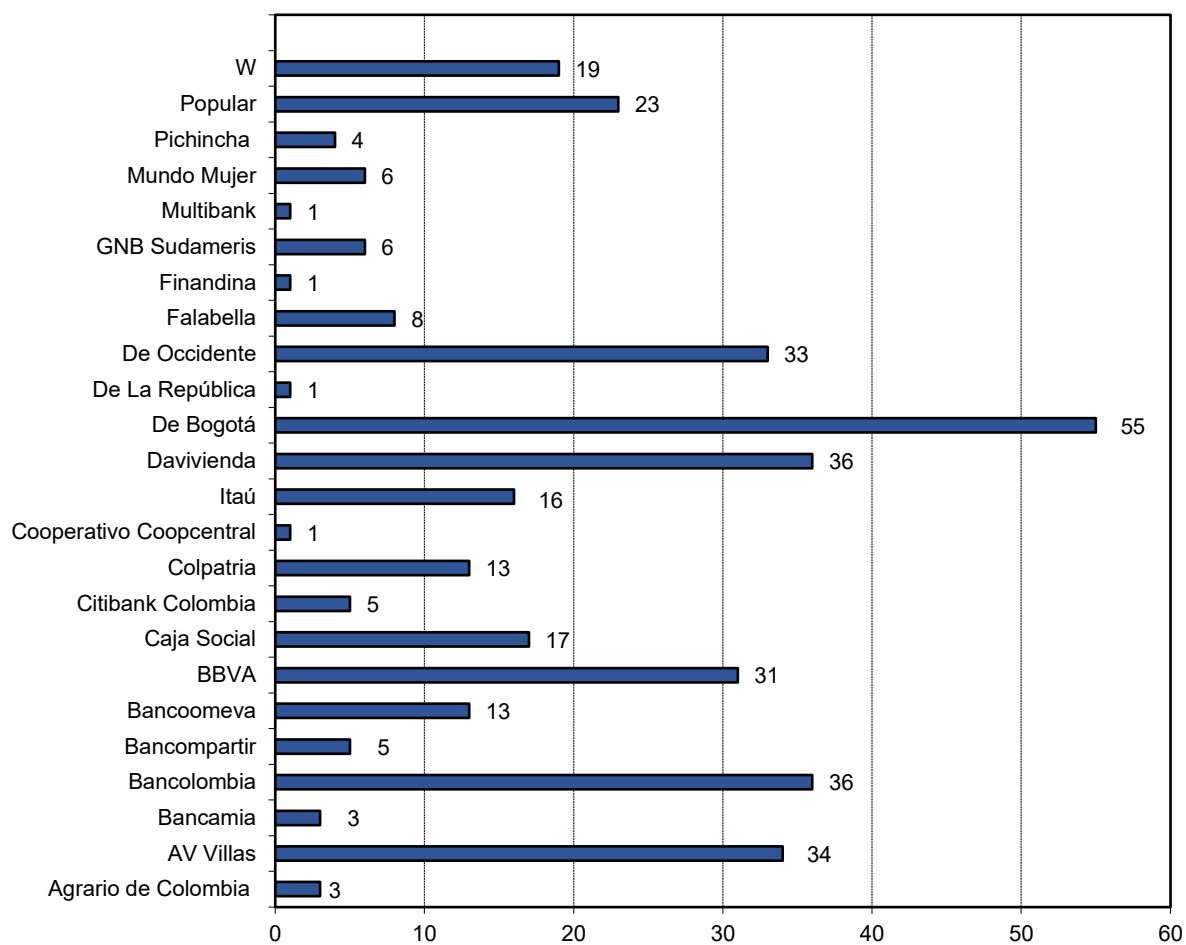

Fuente: Cuadro 8.3.1

Figura 8.4



# 9 HACIENDA PÚBLICA MUNICIPAL





## 9 HACIENDA PÚBLICA MUNICIPAL

### 9.1 EJECUCIÓN PRESUPUESTO DE INGRESOS Y GASTOS

#### 9.1.1 Ejecución de ingresos y gastos Administración Central a precios corrientes 2011-2017

Millones de pesos							
Descripción	2011	2012	2013	2014	2015	2016	2017
<b>INGRESOS</b>	<b>1,835,737</b>	<b>1,914,666</b>	<b>2,519,986</b>	<b>2,662,085</b>	<b>2,980,540</b>	<b>3,212,226</b>	<b>3,622,933</b>
1. Ingresos corrientes	1,512,207	1,752,894	2,247,855	2,299,211	2,555,244	2,653,812	2,860,588
a. Ingresos tributarios	605,131	631,658	781,547	904,761	1,120,761	1,163,338	1,293,977
b. Ingresos no tributarios	907,075	1,121,236	1,466,308	1,394,450	1,434,483	1,490,473	1,566,611
Contribuciones	70,635	99,096	102,646	104,938	53,735	20,407	21,851
Tasas y derechos	56,397	40,590	48,249	34,866	21,261	22,308	25,728
Multas	12,293	19,622	36,541	37,081	36,493	32,106	58,866
Rentas contractuales	4,258	4,523	4,832	4,692	5,330	5,301	7,566
Participaciones	711,145	898,096	1,186,420	1,137,036	1,224,714	1,332,736	1,357,531
Intereses y recargos	44,932	55,961	83,436	65,295	75,976	69,491	86,790
Ingresos operacionales	867	687	1,021	935	749	1,236	894
Otros ingresos	6,548	2,660	3,162	9,607	16,224	6,890	7,385
2. Ingresos de capital	323,530	161,772	272,131	362,874	425,296	558,414	762,345
Recursos del crédito	-	-	-	-	-	-	-
Recursos del balance	303,826	122,155	232,594	307,040	367,893	464,902	562,213
Otros recursos de capital	19,704	39,617	39,537	55,834	57,403	93,512	200,132
<b>GASTOS</b>	<b>1,748,135</b>	<b>1,767,187</b>	<b>2,223,580</b>	<b>2,289,411</b>	<b>2,674,476</b>	<b>2,805,734</b>	<b>3,193,489</b>
1. Funcionamiento	342,118	426,754	552,503	436,454	463,716	480,808	568,857
2. Inversión	1,320,321	1,226,855	1,586,258	1,791,539	2,109,138	2,247,636	2,552,858
Recursos propios	505,408	391,672	448,725	564,615	559,846	559,846	677,456
SGP y otros	814,914	835,183	1,137,533	1,226,924	1,549,292	1,687,790	1,875,402
3. Inversión regalías	-	-	-	-	25,806	2,408	66
4. Servicio deuda pública	85,696	113,578	84,820	84,820	75,817	74,882	71,709
Superávit / Déficit	87,602	147,479	296,405	588,675	306,064	406,492	429,444
<b>CUMPLIMIENTO LEY 617 DE 2000 CON PROGRAMA DE SANEAMIENTO</b>							
ICLD base para Ley 617	492,892	518,909	636,868	688,734	823,825	833,162	955,216
GF base para Ley 617	234,395	236,878	236,534	250,555	266,369	290,515	319,639
Relación GF/ICLD Reales	47.6	45.6	37.1	36.4	32.3	34.9	33.5
Límite establecido por la Ley	50.0	50.0	50.0	50.0	50.0	50.0	50.0
Diferencia	2.4	4.4	12.9	13.6	17.7	15.1	16.5

Fuente: Informes Financieros 2011-2017 / Departamento Administrativo de Hacienda, Contraloría General de la República



## 9.1.2 Ejecución de ingresos y gastos Administración Descentralizada a precios corrientes 2011-2017

Millones de pesos							
Descripción	2011	2012	2013	2014	2015	2016	2017
<b>INGRESOS</b>	<b>2,137,123</b>	<b>2,354,927</b>	<b>2,606,366</b>	<b>2,498,188</b>	<b>2,488,580</b>	<b>2,628,502</b>	<b>2,999,265</b>
Empresas Municipales de Cali EMCALI	1,838,416	2,112,868	2,283,021	2,178,205	2,176,012	2,372,271	2,661,647
1. Ingresos corrientes (no tributarios)	76,159	1,629,367	1,755,419	1,716,155	1,831,584	1,869,755	2,141,139
2. Ingresos de capital	338,985	91,053	132,704	119,173	90,671	70,592	122,662
3. Disponibilidad inicial	1,423,272	392,448	394,898	342,877	253,757	431,924	397,846
METROCALI S. A.	298,707	242,059	323,345	319,982	312,568	256,232	337,618
1. Ingresos corrientes (no tributarios)	182,807	111,566	165,501	89,869	153,398	125,883	178,592
2. Ingresos de capital	28,023	15	35	20	29	2,865	184
3. Otros ingresos	661	1,155	1,978	210	574	5,094	8,868
4. Disponibilidad inicial	87,216	129,323	155,831	229,883	158,567	122,390	149,975
<b>GASTOS</b>	<b>2,035,273</b>	<b>2,134,618</b>	<b>2,332,536</b>	<b>2,386,793</b>	<b>2,200,088</b>	<b>2,299,232</b>	<b>2,582,066</b>
Empresas Municipales de Cali EMCALI	1,737,726	1,972,542	2,103,994	2,167,208	1,971,973	2,123,011	2,408,969
1. Funcionamiento	1,254,296	1,520,958	1,560,898	1,746,054	1,618,397	1,710,791	1,983,203
2. Inversión	136,046	130,179	144,784	215,019	145,927	139,564	121,337
3. Servicio deuda pública	112,862	85,103	165,272	67,131	3,331	117,415	143,136
4. Cuentas por pagar	234,523	236,302	233,040	139,003	204,318	155,241	161,293
METROCALI S. A.	297,547	162,076	228,542	219,585	228,115	176,221	173,098
1. Funcionamiento	12,738	12,761	18,923	13,986	21,843	22,783	29,290
2. Inversión	189,875	34,563	142,394	68,886	139,579	117,266	81,190
3. Servicio deuda pública	777	2,896	5,096	11,375	17,684	-	-
4. Cuentas por pagar	94,158	111,855	62,129	125,338	49,009	36,171	62,618

Fuente: Entidades respectivas

### Municipio de Santiago de Cali Ejecución de ingresos 2011 - 2017

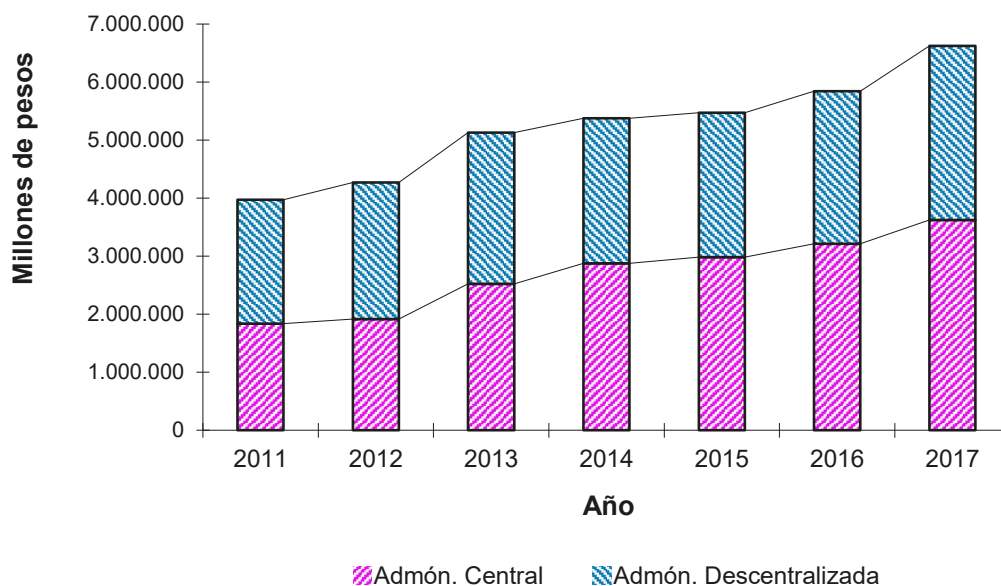

Fuente: Cuadros 9.1.1 y 9.1.2

Figura 9.1

### Municipio de Santiago de Cali Ejecución de gastos 2011 - 2017

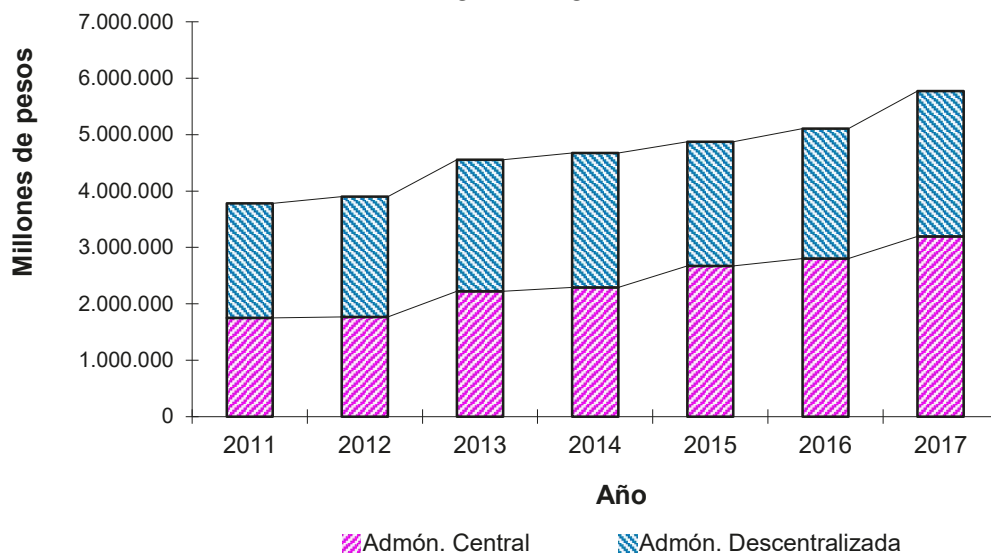

Fuente: Cuadros 9.1.1 y 9.1.2

Figura 9.2

### Municipio de Santiago de Cali Distribución de los impuestos recaudados en Cali 2016

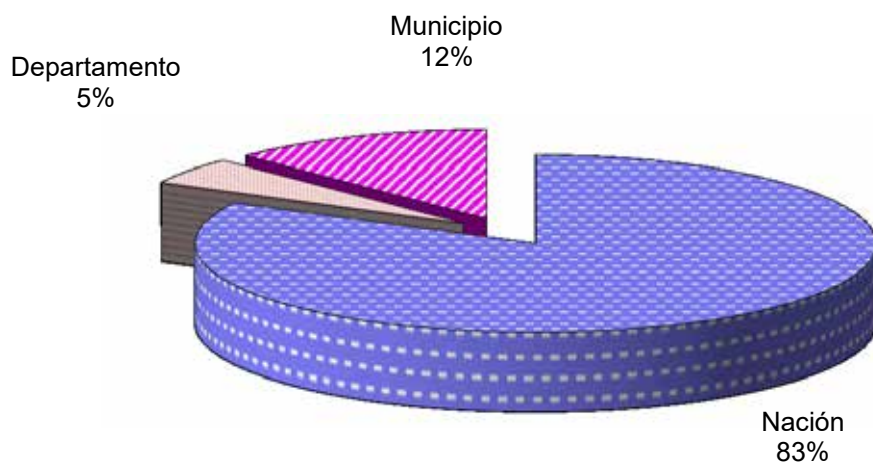

Fuente: Cuadro 9.2.1

Figura 9.3

### Municipio de Santiago de Cali Funcionarios por entidad 2014 - 2016

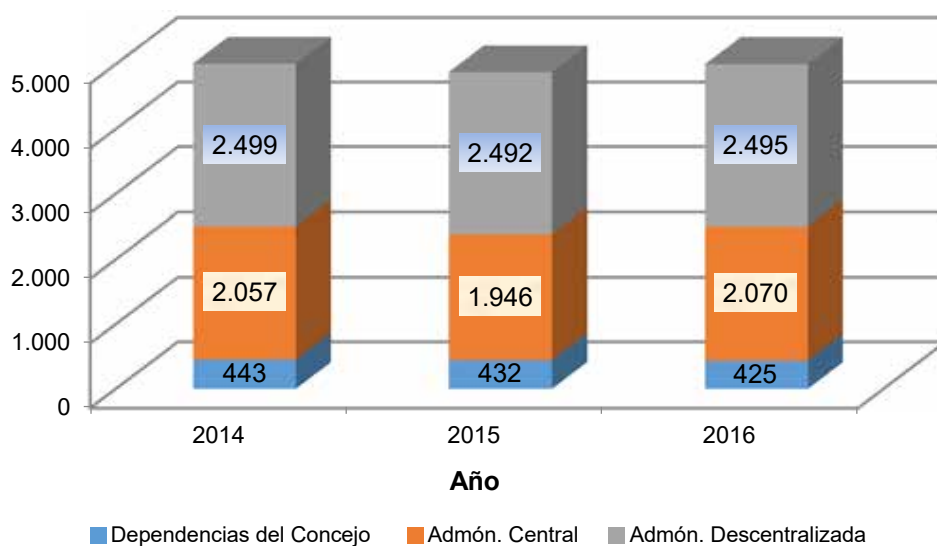

Fuente: Cuadro 9.3.1

Figura 9.4

## 9.2 IMPUESTOS RECAUDADOS EN CALI

### 9.2.1 Impuestos recaudados en Cali a precios corrientes 2010-2016

Millones de pesos							
Descripción	2010	2011	2012	2013	2014	2015	2016
<b>TOTAL</b>	<b>5,124,248</b>	<b>5,591,295</b>	<b>6,195,609</b>	<b>6,855,900</b>	<b>7,783,720</b>	<b>9,039,887<sup>r</sup></b>	<b>9,319,744</b>
<b>Percibidos por la Nación</b>	<b>4,242,123</b>	<b>4,680,408</b>	<b>5,254,519</b>	<b>5,748,037</b>	<b>6,512,416</b>	<b>7,509,468<sup>r</sup></b>	<b>7,700,838</b>
Impuesto al valor agregado	1,156,666	1,229,270	1,350,327	1,410,005	1,687,430	1,778,342 <sup>r</sup>	1,944,751
Impuesto de renta	591,841	589,879	855,438	711,299	508,268	726,614 <sup>r</sup>	681,972
Retenciones	1,663,098	1,866,555	1,955,286	1,829,151	1,883,881	2,177,291 <sup>r</sup>	2,373,771
Aduanas	666,284	724,565	825,434	882,859	965,739	1,122,687	923,976
Otros ingresos	807	4,951	5,220	640,171	1,202,621	1,402,280 <sup>r</sup>	1,511,345
Seguridad democrática y pat.	163,427	265,188	262,814	274,552	264,478	302,254	265,022
<b>Percibidos por el Departamento</b>	<b>290,903</b>	<b>305,757</b>	<b>309,433</b>	<b>326,316</b>	<b>366,542</b>	<b>409,657</b>	<b>455,568</b>
Consumo de tabaco	21,531 <sup>E</sup>	26,289 <sup>E</sup>	26,214 <sup>E</sup>	24,054 <sup>E</sup>	23,726 <sup>E</sup>	24,485 <sup>E</sup>	28,148 <sup>E</sup>
Consumo de cerveza	47,887 <sup>E</sup>	48,262 <sup>E</sup>	50,146 <sup>E</sup>	56,494 <sup>E</sup>	58,406 <sup>E</sup>	66,850 <sup>E</sup>	72,229 <sup>E</sup>
Consumo de licores nales. y ext	30,711 <sup>E</sup>	32,503 <sup>E</sup>	31,356 <sup>E</sup>	35,212 <sup>E</sup>	36,845 <sup>E</sup>	47,987 <sup>E</sup>	63,191 <sup>E</sup>
Consumo de gasolina	28,901 <sup>E</sup>	29,001 <sup>E</sup>	29,088 <sup>E</sup>	29,511 <sup>E</sup>	31,293 <sup>E</sup>	35,054 <sup>E</sup>	39,345 <sup>E</sup>
Anotación y registro	44,112 <sup>E</sup>	46,782 <sup>E</sup>	45,718 <sup>E</sup>	51,081 <sup>E</sup>	60,674 <sup>E</sup>	61,580 <sup>E</sup>	72,772 <sup>E</sup>
Rodamiento	56,526 <sup>E</sup>	59,831 <sup>E</sup>	63,965 <sup>E</sup>	67,155 <sup>E</sup>	80,623 <sup>E</sup>	70,680 <sup>E</sup>	74,263 <sup>E</sup>
Sacrificio de ganado	1,975 <sup>E</sup>	1,906 <sup>E</sup>	2,437 <sup>E</sup>	2,555 <sup>E</sup>	2,464 <sup>E</sup>	2,743 <sup>E</sup>	2,747 <sup>E</sup>
Contribución a la seguridad	127 <sup>E</sup>	596 <sup>E</sup>	1,121 <sup>E</sup>	1,009 <sup>E</sup>	961 <sup>E</sup>	1,938 <sup>E</sup>	5,830 <sup>E</sup>
Estampillas	59,133 <sup>E</sup>	60,586 <sup>E</sup>	59,388 <sup>E</sup>	59,246 <sup>E</sup>	71,551 <sup>E</sup>	98,342 <sup>E</sup>	97,043 <sup>E</sup>
<b>Percibidos por el Municipio</b>	<b>591,224</b>	<b>605,131</b>	<b>631,658</b>	<b>781,547</b>	<b>904,761</b>	<b>1,120,761</b>	<b>1,163,338</b>
Predial unificado	242,851	245,791	250,185	357,202	385,610	486,814	488,056
Industria y comercio	205,381	218,373	238,791	234,447	267,028	296,112	317,219
Avisos y tableros	20,022	20,579	22,449	22,597	25,415	28,144	29,673
Circulación y tránsito	3,426	4,050	4,803	5,601	4,846	4,769	4,041
Rifas y clubes	3	2	-	13	-	-	-
Estampilla prodesarrollo urb.	18,227	15,121	13,902	13,702	33,722	53,418	63,400
Líneas de demarcación	133	125	115	108	131	144	3
Esquemas básicos	79	42	27	32	85	42	-
Estampilla pro-cultura	17,328	14,603	18,267	19,126	21,804	23,642	27,902
Delineación	2,984	3,842	6,111	10,405	14,949	19,401	12,860
Publicidad exterior visual	798	810	576	739	763	879	698
Espectáculos públicos mpal.	854	1,481	1,465	500	-	-	-
Juegos permitidos	13	7	22	4	2	-	-
Contribución especial	13,601	14,289	7,517	7,985	12,803	18,277	16,126
Sobretasa a la gasolina	63,878	64,545	65,891	66,563	71,061	79,188	89,542
Espectáculos públicos dep.	370	200	381	2,081	1,705	3,893	1,962
Alumbrado público - lotes	1,274	1,271	1,156	2,393	57,934	96,730	100,290
Alumbrado público - Emcali	-	-	-	38,048	2,849	2,959	6,357
Impuesto a la telefonía	-	-	-	-	4,054	6,348	5,207

Fuente: DIAN-Cali, Secretaría de Hacienda Departamental, Departamento Administrativo de Hacienda, DAP

Nota: El recaudo que figura para jurisdicción de la Administración de Impuestos de Cali corresponde a los siguientes municipios: Cali, Yumbo, Jamundí, Yotoco, Vijes, La Cumbre, Dagua, Restrepo, Calima Darién

### 9.3. RECURSO HUMANO

#### 9.3.1 Funcionarios del municipio de Santiago de Cali y valor de la nómina, por entidad 2014-2016

Entidad	Millones de pesos					
	2014		2015		2016	
	Número	Nómina	Número	Nómina	Número	Nómina
<b>TOTAL</b>	<b>4,999</b>	<b>250,061</b>	<b>4,870</b>	<b>252,565</b>	<b>4,990</b>	<b>270,750</b>
<b>Dependencias del Concejo</b>	<b>443</b>	<b>23,954</b>	<b>432</b>	<b>26,336</b>	<b>425</b>	<b>31,043</b>
Concejo	150	3,262	141	4,062	126	6,509
Contraloría	194	15,240	194	15,819	198	16,886
Personería	99	5,452	97	6,455	101	7,648
<b>Administración Central</b>	<b>2,057</b>	<b>85,452</b>	<b>1,946</b>	<b>85,665</b>	<b>2,070</b>	<b>98,839</b>
Despacho Alcalde	37	2,461	28	2,396	-	-
Secretaría General	52	2,016	52	1,420	80	4,851
Direcciones Adscritas al Despacho	197	8,500	182	6,023	193	9,609
Jurídica	29	1,998	28	1,157	28	2,234
Desarrollo Administrativo	145	5,544	126	3,801	138	5,997
Control Disciplinario	14	529	17	467	14	690
Control Interno y Gestión de Calidad	9	429	11	598	13	688
<b>Departamentos Administrativos</b>	<b>206</b>	<b>9,110</b>	<b>151</b>	<b>8,784</b>	<b>181</b>	<b>9,765</b>
Planeación	72	3,169	52	2,470	55	2,993
Hacienda	116	5,152	75	3,392	104	5,481
Gestión del Medio Ambiente	18	789	24	2,923	22	1,291
<b>Nivel Sectorial</b>	<b>1,565</b>	<b>63,364</b>	<b>1,533</b>	<b>67,042</b>	<b>1,616</b>	<b>74,613</b>
<b>Secretarías Sector Físico</b>	<b>699</b>	<b>27,240</b>	<b>650</b>	<b>25,445</b>	<b>703</b>	<b>27,635</b>
Infraestructura Vial y Valorización	120	5,832	115	7,496	79	4,679
Tránsito y Transporte	579	21,408	535	17,949	624	22,956
<b>Secretarías Sector Social</b>	<b>558</b>	<b>23,301</b>	<b>539</b>	<b>25,978</b>	<b>541</b>	<b>29,172</b>
Educación	146	5,739	190	11,624	196	11,344
Cultura y Turismo	31	1,362	44	1,795	40	2,361
Salud Pública	258	10,228	210	9,093	210	9,908
Desarrollo Territorial y Bienestar Social	79	3,759	55	2,707	63	3,555
Vivienda Social y Renovación Urbana	44	2,212	40	759	32	2,005
<b>Secretarías Sector Colectivo</b>	<b>308</b>	<b>12,823</b>	<b>344</b>	<b>15,618</b>	<b>372</b>	<b>17,806</b>
Gobierno, Convivencia y Seguridad	210	7,789	206	6,864	213	8,760
Deporte y Recreación	98	5,035	137	8,749	152	8,644
Gestión del Riesgo	98	5,035	1	5	7	402
<b>Administración Descentralizada</b>	<b>2,499</b>	<b>140,655</b>	<b>2,492</b>	<b>140,564</b>	<b>2,495</b>	<b>140,868</b>
EMCALI	2,446	136,629	2,446	136,629	2,446	136,629
METROCALI	53	4,026	46	3,935	49	4,239

Fuente: Dirección de Desarrollo Administrativo, Concejo, Contraloría, Personería, EMCALI, Metrocali S. A.

# 10 Consumo Y PRECIOS





## 10 CONSUMO Y PRECIOS

### 10.1 CONSUMO

#### 10.1.1 Consumo en el municipio de Cali 2010-2016

Descripción	2010	2011	2012	2013	2014	2015	2016
Tabaco (Miles de cajetillas)	36,847 <sup>E</sup>	34,340 <sup>E</sup>	33,031 <sup>E</sup>	28,920 <sup>E</sup>	27,698 <sup>E</sup>	27,856 <sup>E</sup>	29,868 <sup>E</sup>
Licores departamento (Unidad 750 cc)	6,168,554 <sup>E</sup>	4,774,541 <sup>E</sup>	6,124,469 <sup>E</sup>	4,401,465 <sup>E</sup>	4,983,364 <sup>E</sup>	1,410 <sup>E</sup>	4,041,119 <sup>E</sup>
Licores nacionales (Unidad 750 cc)	2,331,100 <sup>E</sup>	2,309,089 <sup>E</sup>	2,019,295 <sup>E</sup>	2,297,270 <sup>E</sup>	2,489,174 <sup>E</sup>	3,290,137 <sup>E</sup>	4,226,222 <sup>E</sup>
Licores extranjeros (Unidad 750 cc)	203,248 <sup>E</sup>	290,318 <sup>E</sup>	255,589 <sup>E</sup>	288,219 <sup>E</sup>	316,886 <sup>E</sup>	353,515 <sup>E</sup>	531,276 <sup>E</sup>
Vinos nacionales (Unidad 750 cc)	2,377,255 <sup>E</sup>	1,836,836 <sup>E</sup>	2,208,573 <sup>E</sup>	2,409,112 <sup>E</sup>	1,905,310 <sup>E</sup>	2,587,532 <sup>E</sup>	2,516,872 <sup>E</sup>
Vinos extranjeros (Unidad 750 cc)	771,803 <sup>E</sup>	986,995 <sup>E</sup>	1,128,492 <sup>E</sup>	1,082,515 <sup>E</sup>	1,121,437 <sup>E</sup>	1,323,144 <sup>E</sup>	1,451,119 <sup>E</sup>
Cerveza y sifón (Miles docenas, 300 cc)	14,691 <sup>E</sup>	14,891 <sup>E</sup>	15,638 <sup>E</sup>	16,295 <sup>E</sup>	16,221 <sup>E</sup>	17,914 <sup>E</sup>	18,083 <sup>E</sup>
Gasolina (Miles de galones)	72,553	73,676	75,265	75,935	81,329	90,646	102,342
Alcohol (Litros)	356,370 <sup>E</sup>	456,551 <sup>E</sup>	468,283 <sup>E</sup>	501,158 <sup>E</sup>	331,606 <sup>E</sup>	428,820 <sup>E</sup>	610,495 <sup>E</sup>

Fuente: Secretaría de Hacienda Departamental, Departamento Administrativo de Hacienda, Cálculos DAP

### 10.2 ÍNDICE DE PRECIOS AL CONSUMIDOR

#### 10.2.1 Variación índice de precios al consumidor Diciembre 2014-2013

Grupo	Nacional	Cali	Cali		
			Nivel de ingresos		
			Altos	Medios	Bajos
TOTAL	3.66	3.79	3.64	3.87	3.71
Alimentos	4.69	5.19	4.87	4.95	5.57
Vivienda	3.69	4.58	4.03	4.99	4.17
Vestuario	1.49	2.34	2.69	2.45	2.06
Salud	3.46	4.02	4.66	3.68	4.18
Educación	4.12	3.65	4.41	3.90	2.47
Cultura	2.81	1.28	5.81	1.00	-0.93
Transporte	3.24	2.27	2.71	2.69	0.70
Otros gastos	2.30	0.35	0.40	-0.38	1.65

Fuente: DANE, Cálculos DAP



### 10.2.2 Variación índice de precios al consumidor Diciembre 2015-2014

Grupo	Nacional	Cali	Cali		
			Nivel de ingresos		
			Altos	Medios	Bajos
TOTAL	6.77	6.85	7.13	6.56	7.21
Alimentos	10.85	12.48	10.74	12.30	13.14
Vivienda	5.38	4.05	4.31	3.97	4.08
Vestuario	2.99	4.16	4.52	4.32	3.83
Salud	5.30	4.52	4.55	4.21	5.10
Educación	5.11	4.43	5.36	4.63	3.23
Cultura	4.52	7.60	17.82	5.96	4.17
Transporte	4.87	5.60	8.01	5.17	4.38
Comunicaciones	4.70	1.11	1.04	0.56	2.15
Otros gastos	6.90	6.99	8.85	6.67	6.72

Fuente: DANE, Cálculos DAP

### 10.2.3 Variación índice de precios al consumidor Diciembre 2016-2015

Grupo	Nacional	Cali	Cali		
			Nivel de ingresos		
			Altos	Medios	Bajos
TOTAL	5.75	5.13	5.39	4.77	5.62
Alimentos	7.22	6.85	7.22	6.94	6.65
Vivienda	4.83	4.34	4.85	3.77	5.00
Vestuario	3.98	4.65	4.88	4.74	4.45
Salud	8.14	8.63	8.44	8.43	9.19
Educación	6.34	6.16	7.04	6.18	5.44
Cultura	4.05	6.56	9.98	5.65	5.86
Transporte	4.47	2.94	3.05	2.14	5.05
Comunicaciones	4.72	0.11	0.65	-0.06	0.12
Otros gastos	7.25	7.02	8.11	-19.16	6.52

Fuente: DANE, Cálculos DAP

### 10.2.4 Variación índice de precios al consumidor Diciembre 2017-2016

Grupo	Nacional	Cali	Cali		
			Nivel de ingresos		
			Altos	Medios	Bajos
TOTAL	4.09	4.28	4.50	4.43	3.95
Alimentos	1.92	3.55	4.27	3.78	3.08
Vivienda	4.49	4.09	4.70	4.09	3.86
Vestuario	1.98	2.19	1.40	2.04	2.70
Salud	6.34	7.08	6.77	7.06	7.36
Educación	7.41	7.09	8.34	6.89	6.57
Cultura	7.69	4.12	5.45	4.04	3.27
Transporte	4.52	5.05	3.68	5.51	5.19
Comunicaciones	6.43	1.94	1.62	2.12	1.81
Otros gastos	5.78	5.95	5.08	5.75	6.61

Fuente: DANE, Cálculos DAP

## 10.2.5 Índice de precios al consumidor total<sup>1</sup> e inflación en Cali 1996-2017

Base Dic. 2008=100

Periodo	Ene	Feb	Mar	Abr	May	Jun	Jul	Ago	Sep	Oct	Nov	Dic	Inflación
1996	35.36	36.19	36.80	37.33	37.79	38.28	38.69	39.02	40.16	40.60	40.81	41.10	18.61
1997	41.74	41.98	42.49	43.19	43.64	43.93	44.13	44.50	45.40	45.79	46.06	46.34	12.76
1998	46.95	47.70	48.64	50.11	50.88	51.40	51.60	51.76	52.63	52.57	52.65	53.02	14.42
1999	53.69	54.37	54.93	55.21	55.54	55.62	55.62	56.00	56.42	56.52	56.84	57.01	7.52
2000	57.75	58.82	59.61	60.04	60.30	60.36	60.46	60.59	60.95	61.23	61.43	61.62	8.08
2001	62.28	63.18	64.15	64.96	65.51	65.59	65.50	65.66	66.11	66.28	66.58	66.70	8.25
2002	67.18	68.31	68.79	69.16	69.54	69.90	69.95	70.13	70.66	71.08	71.65	71.87	7.74
2003	72.86	73.79	74.25	75.00	75.44	75.71	75.65	75.76	76.10	76.37	76.48	77.01	7.15
2004	77.60	78.26	79.14	79.45	79.69	79.98	79.91	80.15	80.77	80.82	81.13	81.12	5.34
2005	81.62	82.27	82.82	83.21	83.74	83.96	84.04	84.09	84.62	84.91	84.98	84.85	4.59
2006	85.27	85.68	86.18	86.35	86.59	87.02	87.46	87.97	88.34	88.23	88.33	88.53	4.34
2007	89.12	89.92	90.81	91.61	91.91	92.19	92.01	91.96	92.16	92.27	92.35	92.95	4.99
2008	93.67	95.23	95.88	96.38	97.21	98.26	98.86	99.28	99.05	99.52	99.77	100.00	7.59
2009	100.60	101.00	101.37	101.60	101.67	101.43	101.41	101.53	101.23	101.02	101.15	101.20	1.20
2010	101.82	102.38	102.74	103.30	103.34	103.54	103.44	103.33	102.61	102.40	102.91	103.69	2.46
2011	104.47	104.83	104.90	105.07	105.24	105.58	105.78	105.65	106.88	106.76	106.41	107.00	3.19
2012	107.68	107.86	107.72	107.71	108.63	108.42	108.01	108.31	109.14	109.05	108.64	109.03	1.89
2013	109.68	109.53	109.35	109.88	110.73	110.57	110.06	110.49	111.38	110.60	110.18	110.93	1.74
2014	111.51	111.94	112.48	113.09	113.50	113.56	113.70	114.22	114.65	114.81	114.86	115.13	3.79
2015	116.46	117.48	118.19	118.33	117.93	118.40	118.28	119.29	120.25	121.35	121.79	123.02	6.85
2016	124.90	126.13	127.42	128.48	128.86	129.65	130.08	129.27	129.61	129.19	129.05	129.33	5.13
2017	130.94	132.13	132.70	133.23	133.79	133.94	134.09	134.25	134.60	134.68	134.69	134.87	4.28

Fuente: DANE, Cálculos DAP

1 Este índice se empalmó con: IPC total. Base dic. 1978=100, Base dic. 1988=100, Base dic. 1998=100, Base dic. 2008=100

## 10.2.6 Índice de precios al consumidor ingresos altos y variación en Cali 1999 - 2017

Base Dic. 2008=100

Periodo	Ene	Feb	Mar	Abr	May	Jun	Jul	Ago	Sep	Oct	Nov	Dic	Variación
1999	54.55	55.07	55.72	56.06	56.68	56.88	57.15	57.47	57.99	58.25	58.57	58.73	8.83
2000	59.60	60.65	61.59	62.08	62.39	61.65	61.96	62.20	62.71	63.65	63.83	64.03	9.02
2001	64.70	65.67	66.42	67.02	67.38	67.60	67.59	67.71	68.15	68.42	68.67	68.63	7.20
2002	69.07	69.81	70.44	70.93	71.24	71.53	71.56	71.79	72.15	72.65	73.26	73.61	7.25
2003	74.70	75.82	76.55	77.16	77.53	77.80	77.96	78.19	78.91	79.13	79.11	79.49	7.99
2004	80.21	80.87	81.65	81.81	81.91	82.22	82.44	82.88	83.53	83.63	83.94	83.99	5.67
2005	84.30	84.74	85.18	85.58	85.90	85.95	86.24	86.31	86.81	87.09	87.19	87.10	3.70
2006	87.54	87.99	88.41	88.59	88.86	89.19	89.63	90.15	90.54	90.49	90.77	90.91	4.37
2007	91.49	92.13	92.74	93.34	93.61	93.89	93.79	93.67	93.86	94.05	94.21	94.67	4.13
2008	95.34	96.22	96.83	97.17	97.52	98.25	98.56	98.96	99.33	99.74	99.94	100.00	5.63
2009	100.47	100.88	101.26	101.14	101.08	100.97	101.06	101.13	100.90	100.64	100.64	100.54	0.54
2010	100.83	101.22	101.44	101.56	101.55	101.69	101.65	101.56	101.11	100.91	101.19	101.70	1.15
2011	102.13	102.40	102.41	102.56	102.71	102.77	102.90	102.86	103.64	103.54	103.37	103.81	2.08
2012	104.65	104.93	104.91	104.84	105.29	105.10	104.75	104.85	105.53	105.61	105.31	105.72	1.84
2013	106.06	106.04	106.11	106.45	106.96	107.00	106.54	106.79	107.58	107.15	106.88	107.77	1.93
2014	108.32	108.70	109.07	109.55	109.95	110.37	110.23	110.60	111.02	111.23	111.34	111.69	3.64
2015	112.65	113.55	114.08	114.37	114.23	115.47	115.14	116.11	117.22	118.11	118.80	119.64	7.13
2016	121.00	121.75	122.47	123.49	124.06	124.69	125.22	125.22	125.82	125.53	125.56	126.09	5.39
2017	127.48	128.29	129.05	129.47	129.97	130.30	130.31	130.56	131.21	131.14	131.24	131.76	4.50

Fuente: DANE, Cálculos: DAP

1 Este índice se empalmó con: IPC ingresos altos. Base dic. 1998=100, Base dic. 2008=100

## 10.2.7 Índice de precios al consumidor ingresos medios<sup>1</sup> y variación en Cali 1996-2017

Base Dic. 2008=100

Periodo	Ene	Feb	Mar	Abr	May	Jun	Jul	Ago	Sep	Oct	Nov	Dic	Variación
1996	35.66	36.44	37.09	37.65	38.11	38.70	39.03	39.38	40.53	40.84	41.09	41.35	18.26
1997	41.94	42.21	42.76	43.49	43.95	44.46	44.40	44.74	45.67	46.01	46.22	46.50	12.46
1998	47.07	47.84	48.79	50.03	50.85	51.23	51.47	51.66	52.67	52.62	52.65	52.93	13.82
1999	53.58	54.27	54.78	55.05	55.35	55.40	55.38	55.74	56.14	56.23	56.49	56.72	7.16
2000	57.42	58.47	59.22	59.54	59.86	60.19	60.25	60.36	60.68	60.34	61.13	61.29	8.06
2001	61.93	62.75	63.78	64.60	65.26	65.35	65.29	65.42	65.86	65.99	66.30	66.38	8.30
2002	66.90	68.14	68.59	68.96	69.36	69.72	69.77	69.94	70.53	70.87	71.41	71.57	7.82
2003	72.66	73.58	74.01	74.68	75.16	75.46	75.39	75.51	75.80	76.07	76.15	76.65	7.10
2004	77.24	77.91	78.74	79.02	79.28	79.56	79.44	79.67	80.30	80.35	80.70	80.67	5.25
2005	81.16	81.81	82.32	82.68	83.34	83.50	83.55	83.61	84.16	84.47	84.56	84.43	4.66
2006	84.81	85.29	85.74	85.90	86.18	86.69	87.11	87.66	88.04	87.91	87.96	88.23	4.50
2007	88.89	89.86	90.70	91.44	91.73	92.10	91.97	91.91	92.15	92.27	92.25	92.87	5.26
2008	93.56	95.11	95.79	96.31	97.14	98.10	98.66	99.16	99.03	99.46	99.70	100.00	7.68
2009	100.59	100.91	101.26	101.43	101.51	101.32	101.31	101.43	101.11	100.86	101.02	101.12	1.12
2010	101.73	102.34	102.62	103.24	103.36	103.60	103.47	103.27	102.51	102.29	102.82	103.63	2.48
2011	104.34	104.72	104.82	105.03	105.21	105.61	105.77	105.60	106.91	106.69	106.25	106.98	3.24
2012	107.58	107.74	107.50	107.43	108.51	108.27	107.70	108.04	108.98	108.77	108.32	108.81	1.71
2013	109.55	109.35	109.06	109.69	110.66	110.51	109.82	110.26	111.42	110.55	110.03	110.90	1.92
2014	111.51	111.99	112.45	113.00	113.40	113.38	113.51	114.19	114.71	114.90	114.91	115.19	3.87
2015	116.46	117.47	118.02	118.08	117.53	118.01	117.89	119.06	120.04	121.09	121.48	122.75	6.56
2016	124.45	125.61	126.94	128.00	128.28	129.05	129.32	128.69	129.03	128.58	128.41	128.60	4.77
2017	130.25	131.45	131.95	132.52	133.14	133.29	133.48	133.70	134.13	134.18	134.09	134.30	4.43

Fuente: DANE, Cálculos DAP

1 Este índice se empalmó con: IPC ingresos medios. Base dic. 1978=100, Base dic. 1988=100, Base dic. 1998=100, Base dic. 2008=100

## 10.2.8 Índice de precios al consumidor ingresos bajos<sup>1</sup> y variación en Cali 1996-2017

Base Dic. 2008=100

Periodo	Ene	Feb	Mar	Abr	May	Jun	Jul	Ago	Sep	Oct	Nov	Dic	Variación
1996	34.28	35.22	35.75	36.19	36.66	36.97	37.51	37.82	38.89	39.58	39.72	40.05	19.31
1997	40.78	40.95	41.39	21.74	42.42	42.73	43.00	43.43	44.26	44.72	45.11	45.38	13.29
1998	46.04	46.74	47.68	49.53	50.42	51.00	51.12	51.20	51.83	51.72	51.88	52.45	15.58
1999	53.21	54.01	54.57	54.82	55.00	55.02	54.87	55.30	55.67	55.68	56.11	56.20	7.14
2000	56.89	58.01	58.74	59.34	59.46	59.66	59.63	59.75	60.02	59.95	60.07	60.31	7.33
2001	61.01	61.99	63.04	63.98	64.45	64.41	64.19	64.43	64.95	65.08	65.45	65.77	9.04
2002	66.20	67.44	67.84	68.11	68.51	68.94	69.00	69.17	69.70	70.23	70.82	71.04	8.02
2003	71.77	72.56	72.82	73.87	74.27	74.51	74.26	74.28	74.39	74.68	74.96	75.68	6.52
2004	76.16	76.81	77.89	78.36	78.66	78.98	78.77	78.85	79.44	79.47	79.68	79.65	5.25
2005	80.32	81.17	81.88	82.32	82.77	83.22	83.23	83.24	83.74	83.98	83.99	83.82	5.23
2006	84.33	84.57	85.22	85.39	85.53	85.90	86.37	86.79	87.12	87.02	87.04	87.16	3.99
2007	87.65	88.25	89.46	90.52	90.87	90.98	90.65	90.62	90.78	90.80	91.03	91.68	5.18
2008	92.51	94.64	95.29	95.85	97.11	98.58	99.53	99.75	98.86	99.46	99.75	100.00	9.08
2009	100.68	101.21	101.62	102.10	102.21	101.83	101.73	101.88	101.60	101.46	101.61	101.63	1.63
2010	102.41	103.00	103.54	104.21	104.13	104.28	104.21	104.26	103.47	103.27	103.87	104.71	3.03
2011	105.76	106.14	106.19	106.28	106.46	106.82	107.13	107.01	108.33	108.37	108.06	108.51	3.63
2012	109.24	109.42	109.38	109.51	110.37	110.19	110.03	110.35	111.07	111.09	110.71	110.92	2.23
2013	111.58	111.44	111.34	111.80	112.58	112.31	112.08	112.58	113.07	112.28	111.96	112.43	1.36
2014	112.98	113.36	114.10	114.88	115.32	115.34	115.61	115.96	116.25	116.33	116.39	116.61	3.71
2015	118.22	119.30	120.38	120.56	120.29	120.41	120.37	121.12	121.98	123.26	123.69	125.01	7.21
2016	127.43	129.03	130.50	131.59	132.05	132.92	133.59	132.12	132.31	131.89	131.73	132.04	5.62
2017	133.69	135.02	135.61	136.13	136.64	136.70	136.84	136.85	136.95	137.13	137.27	137.25	3.95

Fuente: DANE, Cálculos DAP

1 Este índice se empalmó con: IPC ingresos bajos. Base dic. 1978=100, Base dic. 1988=100, Base dic. 1998=100, Base dic. 2008=100

## 10.2.9 Índice de precios al consumidor en Cali, según grupos<sup>1</sup> de bienes y servicios por niveles de ingreso 2007-2017

Fin de período	Alimentos	Vivienda	Vestuario	Salud	Educación	Cultura	Transporte	Comunicaciones	Otros Gastos	TOTAL
<b>TOTAL</b>										
2007	88.56	93.00	103.14	95.36	95.19	98.67	96.00	-	95.82	92.95
2008	100.00	100.00	100.00	100.00	100.00	100.00	100.00	100.00	100.00	100.00
2009	98.11	105.28	96.59	104.71	105.27	99.71	98.98	99.61	103.52	101.20
2010	102.22	108.98	92.16	108.34	109.18	96.95	100.09	99.18	106.73	103.69
2011	108.34	113.00	89.45	110.26	113.92	96.14	102.12	98.08	108.28	107.00
2012	109.52	116.51	88.74	114.83	117.10	94.88	105.09	97.57	108.67	109.03
2013	111.66	118.40	89.54	119.35	120.89	96.10	106.80	97.09	110.64	110.93
2014	117.45	123.82	91.63	124.14	125.30	97.32	109.22	97.43	113.16	115.13
2015	132.11	128.84	95.45	129.75	130.86	104.72	115.34	98.51	121.07	123.02
2016	141.16	134.43	99.89	140.95	138.92	111.59	118.73	98.62	129.56	129.33
2017	146.17	139.94	102.08	150.93	148.78	116.18	124.72	100.54	137.28	134.87
<b>Ingresos bajos</b>										
2007	88.12	92.42	103.39	95.83	95.74	100.01	94.46	-	97.38	91.68
2008	100.00	100.00	100.00	100.00	100.00	100.00	100.00	100.00	100.00	100.00
2009	97.73	106.49	97.82	103.45	103.99	102.27	99.92	99.52	104.75	101.63
2010	101.57	110.93	94.33	106.51	106.74	99.78	101.78	102.17	109.11	104.71
2011	107.81	115.98	91.30	107.22	109.80	99.66	103.55	99.65	111.60	108.51
2012	109.53	120.11	90.73	111.84	110.13	96.66	108.52	99.45	112.84	110.92
2013	110.58	122.74	91.64	116.20	112.10	96.83	108.87	99.42	114.53	112.43
2014	116.74	127.86	93.53	121.06	114.87	95.93	109.63	101.06	117.06	116.61
2015	132.08	133.08	97.10	127.23	118.59	99.93	114.43	103.24	124.93	125.01
2016	140.87	139.73	101.43	138.92	125.03	105.78	120.21	103.36	133.07	132.04
2017	145.20	145.13	104.16	149.14	133.25	109.24	126.45	105.23	141.87	137.25
<b>Ingresos medios</b>										
2007	88.69	93.03	103.33	95.54	95.35	98.57	95.25	-	95.72	92.87
2008	100.00	100.00	100.00	100.00	100.00	100.00	100.00	100.00	100.00	100.00
2009	98.27	105.19	96.14	104.99	105.53	99.50	98.64	99.79	102.91	101.12
2010	102.57	108.91	91.20	108.91	110.04	96.83	100.16	97.83	105.56	103.63
2011	108.69	112.85	88.44	110.13	115.23	95.44	102.85	97.12	106.61	106.98
2012	109.46	115.95	87.65	114.45	118.96	93.67	106.06	96.37	106.46	108.81
2013	112.18	117.41	88.38	118.96	123.26	94.99	108.60	95.62	108.41	110.90
2014	117.74	123.27	90.54	123.33	128.07	95.94	111.52	95.25	111.01	115.19
2015	132.22	128.16	94.45	128.52	134.00	101.65	117.29	95.78	118.41	122.75
2016	141.39	132.99	98.93	139.35	142.27	107.39	119.81	95.73	128.60	128.60
2017	146.73	138.44	100.95	149.19	152.08	111.73	126.40	97.75	134.05	134.30
<b>Ingresos altos</b>										
2007	89.29	93.66	102.18	94.39	94.41	98.13	97.79	-	95.16	94.67
2008	100.00	100.00	100.00	100.00	100.00	100.00	100.00	100.00	100.00	100.00
2009	98.79	102.77	95.01	105.69	106.30	96.08	98.98	99.16	102.85	100.54
2010	103.06	104.68	90.01	109.33	110.10	92.54	98.33	98.41	105.46	101.70
2011	108.61	106.59	88.29	114.73	115.90	92.49	98.87	98.53	106.60	103.81
2012	109.80	110.18	87.46	119.86	121.47	95.85	99.37	98.26	107.02	105.72
2013	113.34	111.95	88.24	124.67	126.37	98.47	100.20	97.92	109.70	107.77
2014	118.86	116.46	90.61	130.48	131.95	104.19	102.91	98.31	111.92	111.69
2015	131.63	121.48	94.71	136.41	139.03	122.76	111.16	99.33	121.83	119.64
2016	141.13	127.37	99.33	147.93	148.81	135.01	114.55	99.97	131.71	126.09
2017	147.16	133.36	100.71	157.94	161.23	142.37	118.76	101.59	138.39	131.76

Fuente: DANE, Cálculos DAP

Nota: A partir de 1999 se incluye el nivel de ingreso alto y se desagrega del grupo de educación el rubro cultura.

A partir de 2009 se desagrega del grupo transporte el rubro comunicaciones

1 Este índice se empalmó con:

Índice precios al consumidor grupos de bienes y servicios según nivel de ingreso. Base dic. 1998=100

Índice precios al consumidor grupos de bienes y servicios según nivel de ingreso. Base dic. 2008=100

## 10.2.10 Tasa de inflación Cali y Colombia 1990-2017

Año	Cali	Colombia	Año	Cali	Colombia
1990	30.65	32.36	2004	5.34	5.50
1991	27.03	26.82	2005	4.59	4.85
1992	25.42	25.13	2006	4.34	4.48
1993	28.03	22.60	2007	4.99	5.69
1994	21.87	22.59	2008	7.59	7.67
1995	18.90	19.46	2009	1.20	2.00
1996	18.61	21.63	2010	2.46	3.17
1997	12.75	17.68	2011	3.19	3.73
1998	14.41	16.70	2012	1.89	2.44
1999	7.52	9.23	2013	1.74	1.94
2000	8.08	8.75	2014	3.79	3.66
2001	8.25	7.65	2015	6.85	6.77
2002	7.74	6.99	2016	5.13	5.75
2003	7.15	6.49	2017	4.28	4.09

Fuente: DANE y Cuadros 10.2.1 a 10.2.5

### Municipio de Santiago de Cali Variación IPC total Cali y Colombia 1989 - 2017

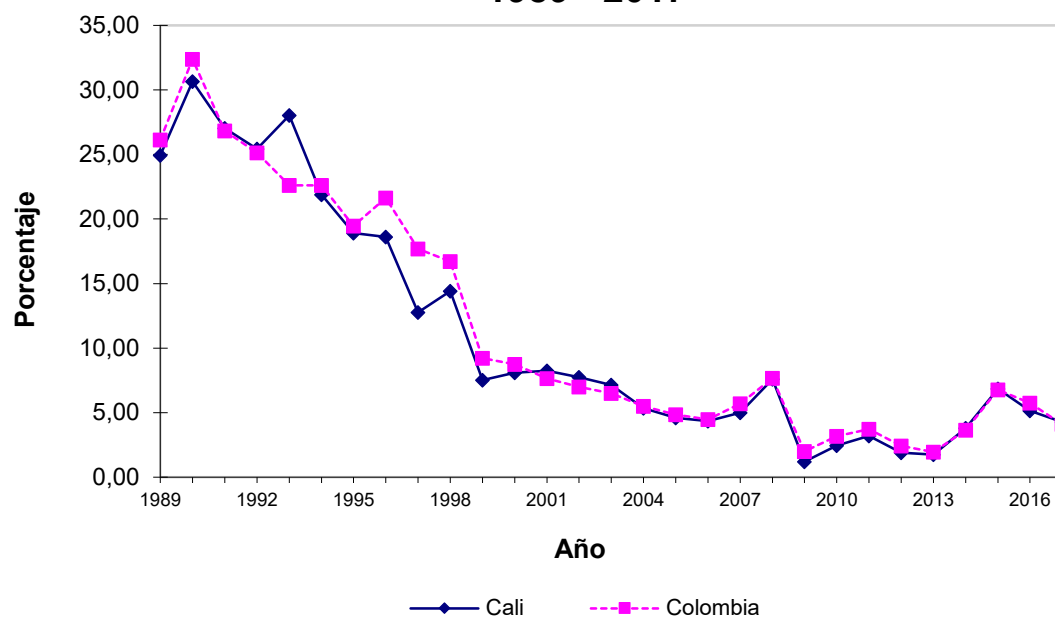

Fuente: Cuadro 10.2.10

Figura 10.1

# 11 CALI EN CIFRAS

**POR COMUNAS  
Y CORREGIMIENTOS**





## 11 CALI EN CIFRAS POR COMUNAS Y CORREGIMIENTOS

### 11.1 Cali en cifras por comunas 2016

1 de 6

Variables	Unidad de medida	C	O	M	U	N	A	
		1	2	3	4	5	6	7
GENERAL								
Área bruta (1)	ha	384.2	1,131.3	370.4	452.5	419.8	501.2	498.8
Población (1)	Personas	91,352	116,586	46,517	53,052	113,010	191,529	70,819
Densidad bruta	hab/ha	237.8	103.1	125.6	117.2	269.2	382.2	142.0
Viviendas (1)	Unidades	19,870	39,004	14,168	15,215	36,526	47,857	17,699
Densidad bruta	Viv/ha	51.7	34.5	38.2	33.6	87.0	95.5	35.5
Estrato moda (1)	Número	1	4	3	2	3	2	3
Barrios (1)	Número	2	19	15	20	6	10	10
Urbanizaciones y sectores (1)	Número	2	6	-	2	6	4	3
Manzanas (2)	Número	327	936	391	517	680	933	526
Predios construidos (2)	Número	12,241	75,005	23,214	12,885	34,245	31,503	13,651
Avalúo	Millones de \$	653,009	7,657,471	3,380,195	1,809,476	1,946,105	1,329,001	1,067,455
Lotes (2)	Número	3,488	1,024	467	806	611	1,661	852
Avalúo	Millones de \$	117,521	464,337	46,369	48,810	163,006	188,351	64,990
SALUD								
Puestos de salud (3) <sup>1</sup>	Número	2	1	1	1	-	4	3
Centros de salud y CAB (3)(4) <sup>1</sup>	Número	1	-	2	3	2	2	1
Centro hospital (3) <sup>1</sup>	Número	-	-	1	-	-	-	1
Hospitales y clínicas (1) <sup>1</sup>	Número	-	10	3	-	-	-	-
Defunciones generales (5)	Número	243	701	487	487	394	713	567
EDUCACIÓN								
Educación preescolar (6)								
Establecimientos <sup>2</sup>	Número	28	31	14	28	40	49	35
Matrícula	Personas	890	1,062	438	993	1,657	2,030	1,098
Educación primaria (6)								
Establecimientos <sup>2</sup>	Número	29	26	15	30	30	50	38
Matrícula	Personas	3,849	4,230	2,806	5,010	5,801	9,064	6,146
Educación secund. y media (6)								
Establecimientos <sup>2</sup>	Número	21	18	5	21	21	37	17
Matrícula	Personas	4,073	5,007	3,627	9,241	6,208	7,994	6,207
SEGURIDAD								
Inspecciones, Comisarías, C.J. (7) <sup>1</sup>	Número	2	1	3	1	1	2	3
Estaciones de Policía (8) <sup>1</sup>	Número	1	2	1	1	1	1	1
Centro Atención Inmediata (8) <sup>1</sup>	Número	-	5	3	-	2	2	1
Estaciones de bomberos (9) <sup>1</sup>	Número	1	2	-	-	-	-	-
Violencia (7)								
Homicidios Comunes	Número	27	33	42	31	18	70	44
Homicidios Accidentes Tránsito	Número	8	21	17	15	5	8	19
Suicidios	Número	2	1	5	4	1	5	3
Muertes Accidentales	Número	-	7	9	4	1	10	3
SERVICIOS PÚBLICOS								
Suscriptores acueducto (10)	Número	9,844	45,643	14,790	16,611	33,533	38,462	18,741
Residencial	Número	9,660	37,932	8,872	14,021	32,610	37,405	17,720
Comercial-industrial	Número	163	7,355	5,773	2,530	900	1,014	970
Otros	Número	21	356	145	60	23	43	51



## 11.1 Cali en cifras por comunas 2016

2 de 6

Variables	Unidad de medida	C		O	M	U	N	A	
		8	9	10	11	12	13	14	15
GENERAL									
Área bruta (1)	ha	526.7	289.9	429.8	370.0	232.9	473.7	454.3	406.0
Población (1)	Personas	102,597	44,645	111,296	107,940	66,712	178,052	174,441	162,439
Densidad bruta	hab/ha	194.8	154.0	259.0	291.8	286.4	375.9	384.0	400.1
Viviendas (1)	Unidades	30,033	12,129	31,955	24,644	15,878	42,205	40,389	39,107
Densidad bruta	Viv/ha	57.0	41.8	74.4	66.6	68.2	89.1	88.9	96.3
Estrato moda (1)	Número	3	3	3	3	3	2	1	2
Barrios (1)	Número	18	10	18	22	12	15	6	4
Urbanizaciones y sectores (1)	Número	-	-	-	-	-	7	4	3
Manzanas (2)	Número	666	392	610	648	358	988	1,084	935
Predios construidos (2)	Número	19,885	12,234	23,513	15,686	10,351	26,820	28,010	28,444
Avalúo	Millones \$	1,896,938	1,388,343	2,089,910	1,191,763	710,113	981,792	1,037,844	740,201
Lotes (2)	Número	623	296	640	856	689	4,549	4,595	3,604
Avalúo	Millones \$	43,914	24,775	66,724	49,801	25,788	255,169	109,955	72,290
SALUD									
Puestos de salud (3) <sup>1</sup>	Número	1	1	1	2	1	8	5	4
Centros de salud y CAB (3)(4) <sup>1</sup>	Número	1	3	3	2	1	2	2	2
Centro hospital (3) <sup>1</sup>	Número	1	-	-	-	-	1	-	-
Hospitales y clínicas (1) <sup>1</sup>	Número	2	-	-	-	-	-	-	-
Defunciones generales (5)	Número	728	495	748	659	453	822	799	720
EDUCACIÓN									
Educación preescolar (6)									
Establecimientos <sup>2</sup>	Número	43	19	33	33	29	60	72	45
Matrícula	Personas	1,681	475	1,404	1,310	1,114	2,378	2,630	1,698
Educación primaria (6)									
Establecimientos <sup>2</sup>	Número	36	17	25	34	30	72	93	48
Matrícula	Personas	7,303	2,574	5,338	5,694	4,738	12,068	16,997	9,594
Educación secund. y media (6)									
Establecimientos <sup>2</sup>	Número	22	8	10	22	18	57	83	35
Matrícula	Personas	8,499	3,668	7,514	9,164	4,944	10,385	14,875	7,779
SEGURIDAD									
Inspecciones, Comisarías, C.J. (7) <sup>1</sup>	Número	-	1	2	1	3	2	4	2
Estaciones de Policía (8) <sup>1</sup>	Número	1	1	1	1	1	1	2	1
Centros Atención Inmediata (8) <sup>1</sup>	Número	-	1	-	1	-	2	4	-
Estaciones de bomberos (9) <sup>1</sup>	Número	1	-	-	1	-	-	1	1
Violencia (7)									
Homicidios Comunes	Número	48	46	39	54	38	143	134	154
Homicidios Accidentes Tránsito	Número	30	20	10	9	12	17	14	15
Suicidios	Número	4	1	10	5	-	6	4	6
Muertes Accidentales	Número	7	6	7	7	4	5	12	8
SERVICIOS PÚBLICOS									
Suscriptores acueducto (10)	Número	28,042	15,538	30,067	22,423	14,747	34,514	33,728	32,585
Residencial	Número	25,251	11,914	28,114	21,439	14,093	33,443	32,668	31,814
Comercial-industrial	Número	2,718	3,592	1,905	922	625	1,028	1,020	742
Otros	Número	73	32	48	62	29	43	40	29

## 11.1 Cali en cifras por comunas 2016

3 de 6

Variables	Unidad de medida	C	O	M	U	N	A	Total o media	
		16	17	18	19	20	21		22
GENERAL									
Área bruta (1)	ha	427.6	1255.6	542.9	1136.7	243.9	482.9	1,058.9	12,090.0
Población (1)	Personas	108,183	142,914	135,199	113,898	69,677	114,270	11,453	2,326,578
Densidad bruta	hab/ha	253.0	113.8	249.0	100.2	285.6	236.6	10.8	192.4
Viviendas (1)	Unidades	27,869	47,531	36,394	37,941	18,336	30,036	3,406	628,193
Densidad bruta	Viv/ha	65.2	37.9	67.0	33.4	75.2	62.2	3.2	52.0
Estrato moda (1)	Número	2	5	1	4	1	1	6	2
Barrios (1)	Número	5	3	14	22	8	8	1	248
Urbanizaciones y sectores (1)	Número	2	19	6	11	2	6	4	87
Manzanas (2)	Número	631	807	615	806	477	1,218	173	14,718
Predios construidos (2)	Número	17,313	89,792	25,003	55,118	9,584	28,465	16,789	609,751
Avalúo	Millones \$	1,030,629	7,387,771	1,445,108	6,077,003	293,781	746,267	3,566,197	48,426,374
Lotes (2)	Número	1,145	2,185	4,625	1,332	14,460	2,158	772	51,438
Avalúo	Millones \$	117,713	751,846	189,688	377,132	66,203	189,205	479,503	3,913,090
SALUD									
Puestos de salud (3) <sup>1</sup>	Número	2	-	5	1	4	1	-	48
Centros de salud y CAB (3)(4) <sup>1</sup>	Número	1	3	1	2	-	1	-	35
Centro hospital (3) <sup>1</sup>	Número	1	-	-	-	-	-	-	5
Hospitales y clínicas (1) <sup>1</sup>	Número	-	3	3	15	-	-	-	36
Defunciones generales (5)	Número	606	827	496	938	448	482	138	12,951
EDUCACIÓN									
Educación preescolar (6)									
Establecimientos <sup>2</sup>	Número	37	28	41	56	24	49	27	821
Matrícula	Personas	1,300	830	1,627	1,697	689	1,711	2,020	30,732
Educación primaria (6)									
Establecimientos <sup>2</sup>	Número	42	13	51	37	26	56	21	819
Matrícula	Personas	7,333	2,111	9,777	4,857	4,234	10,499	5,540	145,563
Educación secund. y media (6)									
Establecimientos <sup>2</sup>	Número	24	9	38	29	11	42	21	569
Matrícula	Personas	7,161	2,589	9,503	9,584	2,632	10,138	5,690	156,482
SEGURIDAD									
Inspecciones, Comisarías, C.J. (7) <sup>1</sup>	Número	1	1	1	5	-	2	1	39
Estaciones de Policía (8) <sup>1</sup>	Número	1	1	1	1	2	1	1	25
Centros Atención Inmediata (8) <sup>1</sup>	Número	-	3	1	3	1	2	1	32
Estaciones de bomberos (9) <sup>1</sup>	Número	-	-	1	1	1	-	-	10
Violencia (7)									
Homicidios Comunes	Número	46	32	48	20	84	110	2	1,263
Homicidios Accidentes Tránsito	Número	12	20	7	20	4	11	7	301
Suicidios	Número	7	6	2	8	5	2	-	87
Muertes Accidentales	Número	5	6	7	5	11	4	3	131
SERVICIOS PÚBLICOS									
Suscriptores acueducto (10)	Número	22,749	61,497	24,731	40,560	9,899	30,372	10,781	589,857
Residencial	Número	21,808	59,225	23,892	34,952	9,597	29,783	9,812	546,025
Comercial-industrial	Número	906	2,228	787	5,301	278	562	947	42,266
Otros	Número	35	44	52	307	24	27	22	1,566

## 11.1 Cali en cifras por comunas 2016

4 de 6

Variables	Unidad de medida	C	O	M	U	N	A	
		1	2	3	4	5	6	7
Suscriptores <b>alcantarillado</b> (10)	Número	9,725	45,490	14,760	16,436	33,519	38,302	18,689
Residencial	Número	9,548	37,779	8,857	13,830	32,594	37,251	17,677
Comercial-industrial	Número	157	7,355	5,758	2,547	902	1,009	962
Otros	Número	20	356	145	59	23	42	50
Suscriptores <b>energía</b> (10)	Número	12,867	48,685	18,183	17,368	34,111	39,541	18,733
Residencial	Número	12,518	38,937	9,512	14,438	32,558	38,201	17,524
Comercial-industrial	Número	318	9444	8525	2868	1526	1297	1163
Otros	Número	31	304	146	62	27	43	46
Suscriptores <b>gas natural</b> (11)	Número	11,345	35,800	6,377	14,434	32,090	39,539	17,209
Residencial	Número	11,250	34,171	5,616	13,699	31,728	39,235	16,899
Comercial-industrial	Número	95	1,629	761	735	362	304	310
<b>Líneas telefónicas</b> (10)	Telx100 hab	6.9	30.6	63.5	2.8	16.9	10.4	20.7
Suscriptores <b>aseo</b> (12)	Número	13,380	43,494	16,898	18,785	31,268	44,754	19,562
Residencial	Número	12,636	33,911	9,201	15,700	29,781	43,058	18,058
Comercial-industrial	Número	694	9,256	7,552	3,009	1,419	1,605	1,416
Otros	Número	50	327	145	76	68	91	88
Producción per cápita R. S.	ton / hab	0.11	0.39	0.53	0.20	0.27	0.21	0.31

### TURISMO Y CULTURA¹

Hoteles y similares (13)								
Cantidad	Número	-	81	39	7	-	-	-
Habitaciones	Número	-	2,870	1,623	268	-	-	-
Camas	Número	-	4,275	2,821	376	-	-	-
Salas para conferencias	Número	-	83	44	-	-	-	-
Capacidad	Número	-	7,329	4,950	-	-	-	-
Salas de cine (13)	Número	-	21	1	-	7	-	-
Sillas	Número	-	3,458	70	-	1,500	-	-
Teatros (13)	Número	-	6	9	1	-	-	-
Sillas	Número	-	2,513	22,918	100	-	-	-
Grupos de teatro (13)	Número	2	1	9	1	-	1	-
Salas para conferencias (13)	Número	-	99	77	-	-	-	-
Capacidad	Número	-	14,155	8,515	-	-	-	-
Salas de exposición (13)	Número	-	8	12	-	-	-	-
Bibliotecas (13)	Número	3	11	19	2	2	1	5
<b>Bancos</b> (13)¹	Número	-	92	48	25	15	2	4

### INVERSION PÚBLICA (1)(2)

Presupuesto final	Millones \$	1,363	1,199	1,670	2,052	1,136	1,786	1,428
Ejecución	Millones \$	931	-	1,014	1,064	774	1,397	1,046

### CONSTRUCCIÓN

Licencias de construcción (14)	Número	15	83	22	44	37	63	31
Área aprobada a construir	m²	588	73,890	2,678	31,075	3,457	1,952	2,930
Área a construir vivienda	m²	588	55,295	915	5,699	1,690	1,952	2,077
Unidades de vivienda aprobadas	Número	22	397	26	81	30	88	49

## 11.1 Cali en cifras por comunas 2016

5 de 6

Variables	Unidad de medida	C		O	M	U	N	A	
		8	9	10	11	12	13	14	15
Suscriptores <b>alcantarillado</b> (10)	Número	28,001	15,513	30,027	22,406	14,730	34,300	33,569	32,507
Residencial	Número	25,213	11,889	28,070	21,419	14,078	33,234	32,521	31,738
Comercial-industrial	Número	2,715	3,592	1,908	924	624	1,023	1,008	740
Otros	Número	73	32	49	63	28	43	40	29
Suscriptores <b>energía</b> (10)	Número	29,084	16,693	31,226	23,198	15,375	35,600	34,544	34,555
Residencial	Número	25,838	12,314	28,875	22,003	14,596	34,305	33,255	33,636
Comercial-industrial	Número	3175	4326	2301	1129	738	1237	1228	883
Otros	Número	71	53	50	66	41	58	61	36
Suscriptores <b>gas natural</b> (11)	Número	25,229	10,142	27,805	22,909	16,204	38,190	39,399	36,278
Residencial	Número	24,510	9,603	27,291	22,605	15,988	37,855	39,105	36,006
Comercial-industrial	Número	719	539	514	304	216	335	294	272
<b>Líneas telefónicas</b> (10)	Telx100 hab	25.2	37.6	23.4	2.0	2.1	17.6	2.5	3.2
Suscriptores <b>aseo</b> (12)	Número	32,905	17,522	37,239	23,401	15,553	36,793	37,958	34,839
Residencial	Número	28,980	12,323	34,013	22,031	14,599	35,217	36,336	33,778
Comercial-industrial	Número	3,640	5,106	3,108	1,250	872	1,469	1,525	985
Otros	Número	285	93	118	120	82	107	97	76
Producción per cápita R. S.	ton / hab	0.29	0.61	0.33	0.20	0.22	0.30	0.11	0.16

### TURISMO Y CULTURA<sup>1</sup>

Hoteles y similares (13)									
Cantidad	Número	-	2	1	-	-	-	-	-
Habitaciones	Número	-	84	22	-	-	-	-	-
Camas	Número	-	186	22	-	-	-	-	-
Salas para conferencias	Número	-	2	-	-	-	-	-	-
Capacidad	Número	-	620	-	-	-	-	-	-
Salas de cine (13)	Número	-	-	-	-	6	-	-	-
Sillas	Número	-	-	-	-	800	-	-	-
Teatros (13)	Número	-	-	-	-	-	1	-	-
Sillas	Número	-	-	-	-	-	60	-	-
Grupos de teatro (13)	Número	-	2	-	-	-	2	1	2
Salas para conferencias (13)	Número	-	4	1	-	-	-	-	-
Capacidad	Número	-	740	150	-	-	-	-	-
Salas de exposición (13)	Número	-	1	-	-	-	-	-	-
Bibliotecas (13)	Número	4	1	2	2	1	3	8	3
<b>Bancos</b> (13) <sup>1</sup>	Número	13	10	4	4	2	5	5	2

### INVERSION PÚBLICA (1)(2)

Presupuesto final	Millones \$	2,187	1,457	1,206	1,597	1,633	2,469	295	1,599
Ejecución	Millones \$	675	1,010	897	1,066	1,416	1,195	56	1,567

### CONSTRUCCIÓN

Licencias de construcción (14)	Número	87	56	97	55	43	67	84	51
Área aprobada a construir	m <sup>2</sup>	7,727	6,754	11,577	4,689	2,077	13,669	2,889	1,810
Área a construir vivienda	m <sup>2</sup>	6,924	5,067	8,430	4,487	2,077	12,663	2,798	1,225
Unidades de vivienda aprobadas	Número	156	73	161	103	56	275	106	65

## 11.1 Cali en cifras por comunas 2016

6 de 6

Variables	Unidad de medida	C	O	M	U	N	A	Total o media	
		16	17	18	19	20	21		22
Suscriptores <b>alcantarillado</b> (10)	Número	22,570	61,449	24,633	40,490	9,287	30,267	11,965	588,635
Residencial	Número	21,631	59,188	23,796	34,900	8,990	29,683	10,928	544,814
Comercial-industrial	Número	905	2,216	786	5,283	273	558	1,000	42,245
Otros	Número	34	45	51	307	24	26	37	1,576
Suscriptores <b>energía</b> (10)	Número	25,009	63,449	29,341	42,662	12,916	30,998	11,984	626,124
Residencial	Número	23,782	59,017	28,349	35,796	12,502	29,778	11,009	20,445
Comercial-industrial	Número	1182	4364	931	6583	384	1176	935	801
Otros	Número	45	69	61	283	30	44	41	155
Suscriptores <b>gas natural</b> (11)	Número	24,353	57,159	26,793	32,806	9,405	33,430	8,542	565,438
Residencial	Número	24,080	56,168	26,503	31,448	9,325	33,165	8,203	554,453
Comercial-industrial	Número	273	991	290	1,358	80	265	339	10,985
<b>Líneas telefónicas</b> (10)	Telx100 hab	14.6	14.5	8.3	20.5	2.5	5.2	12.7	13.8
Suscriptores <b>aseo</b> (12)	Número	27,410	44,193	26,774	38,078	12,689	29,134	11,813	614,442
Residencial	Número	25,771	41,451	25,483	30,880	12,011	28,398	10,185	553,801
Comercial - industrial	Número	1,595	2,679	1,233	6,852	606	691	1,566	58,128
Otros	Número	44	63	58	346	72	45	62	2,513
Producción per cápita R. S.	ton / hab	0.21	0.27	0.15	0.37	0.18	0.23	0.34	0.25

### TURISMO Y CULTURA<sup>1</sup>

Hoteles y similares (13)									
Cantidad	Número	-	9	-	37	-	-	10	186
Habitaciones	Número	-	174	-	697	-	-	278	6,016
Camas	Número	-	331	-	1,457	-	-	472	9,940
Salas para conferencias	Número	-	6	-	13	-	-	13	161
Capacidad	Número	-	340	-	1,098	-	-	1,645	15,982
Salas de cine (13)	Número	-	32	-	14	-	5	-	86
Sillas	Número	-	4,924	-	2,958	-	1,090	-	14,800
Teatros (13)	Número	-	1	-	6	-	-	-	24
Sillas	Número	-	300	-	547	-	-	-	26,438
Grupos de teatro (13)	Número	1	1	1	8	1	-	1	34
Salas para conferencias (13)	Número	-	17	-	37	-	-	21	256
Capacidad	Número	-	1,950	-	5,546	-	-	2,735	33,791
Salas de exposición (13)	Número	-	2	-	1	-	-	3	27
Bibliotecas (13)	Número	5	6	4	12	3	3	4	104
<b>Bancos</b> (13) <sup>1</sup>	Número	1	56	1	62	-	3	16	370

### INVERSIÓN PÚBLICA (1)(2)

Presupuesto final	Millones \$	1,874	1,501	2,017	1,401	1,371	1,184	2,784	35,211
Ejecución	Millones \$	1,056	1,141	857	1,259	413	720	349	19,902

### CONSTRUCCIÓN

Licencias de construcción (14)	Número	78	124	48	81	4	17	43	1,230
Área aprobada a construir	m <sup>2</sup>	10,234	109,532	8,345	55,711	176	2,761	157,014	511,537
Área a construir vivienda	m <sup>2</sup>	6,105	89,663	4,818	43,701	176	527	147,140	404,016
Unidades de vivienda aprobadas	Número	113	963	148	273	5	13	570	3,773

Preparó: Departamento Administrativo de Planeación

## 11.2 Cali en cifras por corregimientos 2016

Corregimiento	Área (ha) (1)	Población (1)	Vivienda (1)	Puesto de salud (3) <sup>1</sup>	E d u c a c i ó n (6)						Estaciones de Policía (8) <sup>1</sup>	Inversión (1) (2)	
					Preescolar		Primaria		Secund. Media			Presupuesto	Ejecución
					Matri- cula	Estab.	Matri- cula	Estab.	Matri- cula	Estab.			
TOTAL	42,679.6	36,617	10,253	20	703	42	4,423	51	5,086	34	9	3,301	1,901
Navarro	1,870.3	879	244	1	22	2	172	2	161	1	-	195	194
El Hormiguero	4,396.5	3,790	1,029	2	79	4	550	7	582	5	1	195	145
Pance	10,513.6	1,432	503	2	18	4	189	4	189	2	-	195	192
La Buitrera	3,028.8	7,025	2,743	2	217	9	1,199	11	1,413	7	2	195	64
Villacarmelo	3,250.5	859	360	1	32	2	172	2	196	1	-	253	115
Los Andes	6,727.2	4,674	736	1	45	4	190	4	179	3	-	270	152
Pichindé	1,558.0	632	182	2	10	1	57	2	178	2	1	195	168
La Leonera	1,684.4	493	160	1	12	2	101	3	111	1	-	195	149
Felidia	2,557.4	1,311	338	1	19	1	146	2	168	1	1	254	144
El Saladito	1,462.1	872	342	1	28	2	301	2	731	2	1	196	133
La Elvira	1,709.4	1,027	437	2	12	3	65	3	0	0	1	195	143
La Castilla	2,126.2	898	396	1	4	1	54	1	37	1	-	382	93
La Paz	403.8	586	99	1	7	1	74	1	100	2	-	195	15
Montebello	400.7	9,021	2,293	1	148	5	879	6	784	5	2	195	-
Golondrinas	990.7	3,117	392	1	50	1	274	1	257	1	-	195	195

Preparó: Departamento Administrativo de Planeación

### Fuentes:

- (1) Departamento Administrativo de Planeación
- (2) Departamento Administrativo de Hacienda
- (3) Redes de salud
- (4) Comfandi
- (5) Secretaría de Salud Pública Municipal
- (6) Secretaría de Educación Municipal
- (7) Secretaría de Gobierno, Convivencia y Seguridad
- (8) Policía Metropolitana de Cali
- (9) Cuerpo de Bomberos Voluntarios
- (10) EMCALI
- (11) Gases de Occidente
- (12) Ciudad Limpia, Promovalle, Promocali, Emas
- (13) DAP - Cali en cifras 2017
- (14) Curadurías Urbanas / Camacol Valle / DAP

### Notas:

- 1 Información correspondiente a 2017
- 2 Se refiere al número de establecimientos con ese nivel educativo

Áreas de drenaje

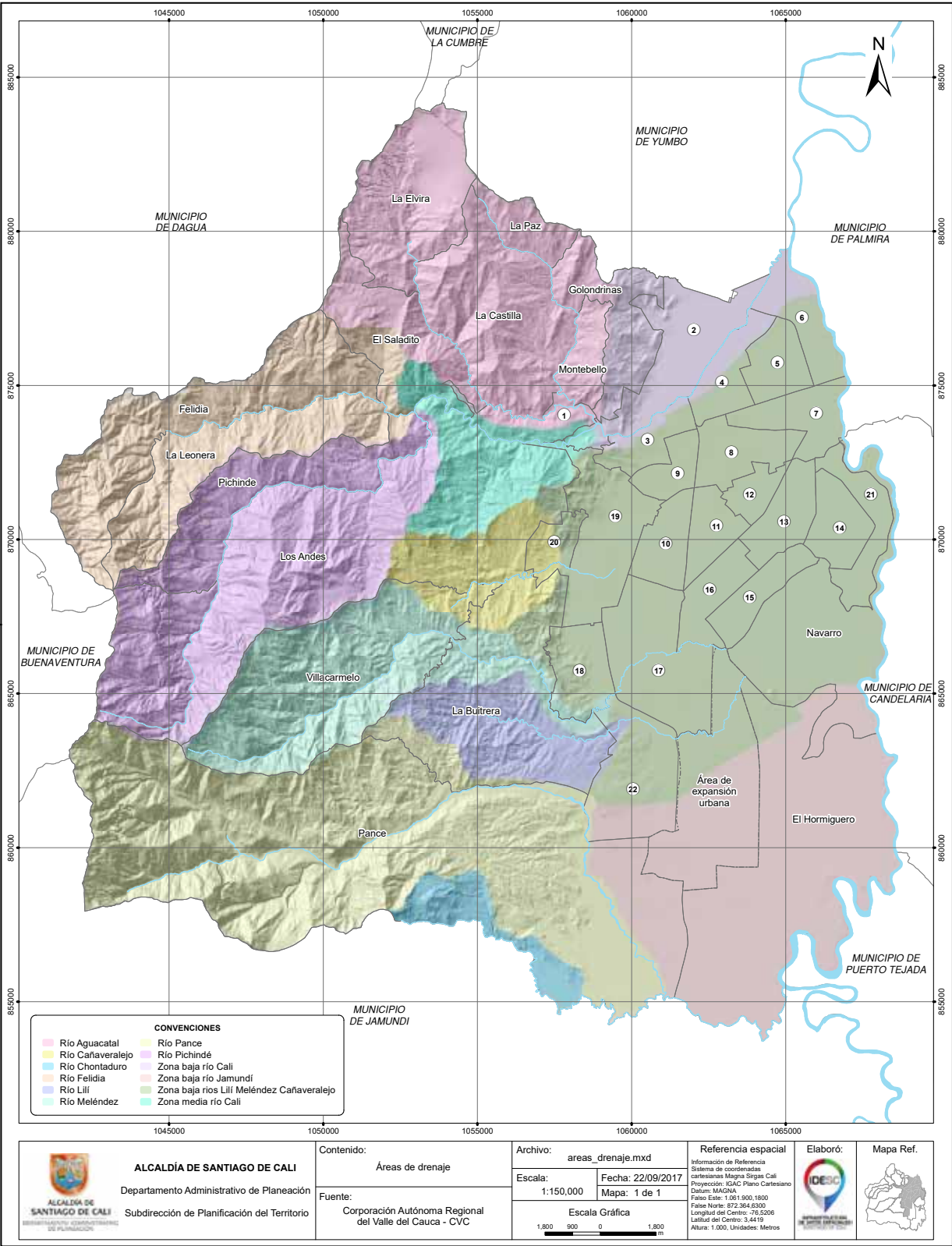

Fuente: CVC

Figura 11.1

# 12 ESTRATIFICACIÓN SOCIOECONÓMICA







## 12. ESTRATIFICACIÓN SOCIOECONÓMICA

### 12.1 ESTRATIFICACIÓN SOCIOECONÓMICA URBANA

#### 12.1.1 Distribución de lados de manzana por estrato Diciembre 31 de 2016

Estrato		Lados de manzana	
		Número	%
TOTAL		42,941	100.00
1	Bajo - Bajo	10,430	24.29
2	Bajo	12,979	30.23
3	Medio - Bajo	12,427	28.94
4	Medio	3,418	7.96
5	Medio - Alto	2,734	6.37
6	Alto	953	2.22

Fuente: Subdirección de Desarrollo Integral / DAP

#### Municipio de Santiago de Cali Participación porcentual según estrato 2016

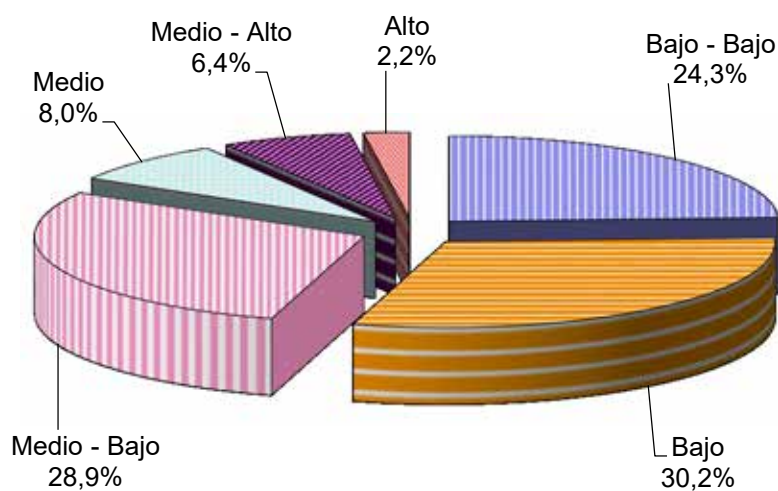

Fuente: Cuadro 12.1.1

Figura 12.1

### 12.1.2 Distribución de lados de manzana, según estrato por comuna Diciembre 31 de 2016

Comuna	Estrato						Total	Estrato moda
	1	2	3	4	5	6		
Total	10,430	12,979	12,427	3,418	2,734	953	42,941	2
01	687	352	5	5	-	6	1,055	1
02	116	39	291	934	906	219	2,505	4
03	60	145	746	27	51	1	1,030	3
04	62	765	711	2	-	-	1,540	2
05	-	36	1,401	34	-	-	1,471	3
06	113	1,939	273	-	-	-	2,325	2
07	111	630	783	1	-	-	1,525	3
08	-	347	1,879	-	-	-	2,226	3
09	130	258	918	-	-	-	1,306	3
10	-	122	1,610	310	3	0	2,045	3
11	5	548	1,398	-	-	-	1,951	3
12	-	554	734	-	-	-	1,288	3
13	795	1,990	323	-	-	-	3,108	2
14	2,477	893	-	-	-	-	3,370	1
15	972	1,156	424	-	-	-	2,552	2
16	100	1,530	3	175	-	-	1,808	2
17	-	4	178	659	970	99	1,910	5
18	1,026	602	577	24	6	-	2,235	1
19	38	119	94	1,152	753	118	2,274	4
20	1,512	249	59	-	-	-	1,820	1
21	2,050	567	-	-	-	-	2,617	1
22	-	18	-	1	28	412	459	6
Otros	176	116	20	94	17	98	521	-

Fuente: Subdirección de Desarrollo Integral / DAP

### 12.1.3 Distribución de lados de manzana según estrato, por barrio Diciembre 31 de 2016

		Lados de manzana por estratos						1 de 9
Código	Barrio							Estrato Moda
		1	2	3	4	5	6	
Comuna 1		687	352	5	5	0	6	1
0101	Terrón Colorado	84	311	-	-	-	2	2
0102	Vista Hermosa	213	18	-	-	-	-	1
0196	Patio Bonito	164	-	-	-	-	-	1
0199	Aguacatal	226	23	5	5	-	4	1
Comuna 2		116	39	291	934	906	219	4
0201	Santa Rita	-	-	-	2	6	30	6
0202	Santa Teresita	-	-	-		2	58	6
0203	Arboledas	2	6	1	2	2	41	6

### 12.1.3 Distribución de lados de manzana según estrato, por barrio Diciembre 31 de 2016

2 de 9

Código	Barrio	Lados de manzana por estratos						Estrato Moda
		1	2	3	4	5	6	
0204	Normandía	2	7	1	1	1	37	6
0205	Juanambú	-	-	1	10	24	21	5
0206	Centenario	-	-	-	2	32	-	5
0207	Granada	1	2	8	143	12	3	4
0208	Versalles	-	-	-	11	54	-	5
0209	San Vicente	-	-	-	118	70	-	4
0210	Santa Mónica	-	-	1	14	146	10	5
0211	Prados del Norte	-	-	6	27	142	-	5
0212	La Flora	-	-	-	8	196	-	5
0213	La Campiña	-	-	-	58	4	-	4
0214	La Paz	-	5	24	2	1	-	3
0215	El Bosque	1	3	2	30	86	-	5
0216	Menga	-	1	1	2	-	18	6
0217	Ciudad Los Alamos	-	-	110	24	-	-	3
0218	Chipichape	-	-	-	4	10	1	5
0219	Brisas de Los Alamos	-	-	130	1	-	-	3
0293	Urbanización La Merced	-	-	-	144	-	-	4
0294	Vipasa	-	-	4	287	1	-	4
0295	Urbanización La Flora	1	-	-	43	103	-	5
0296	Altos de Menga	99	14	2	1	1	-	1
0297	Sector Altos Normandía - Bataclán	10	1	-	-	-	-	1
0298	Área desarrollo - Parque del Amor	-	-	-	-	13	-	5
Comuna 3		60	145	746	27	51	1	3
0301	El Nacional	4	14	14	-	1	-	3
0302	El Peñón	-	-	3	10	50	1	5
0303	San Antonio	-	6	107	-	-	-	3
0304	San Cayetano	-	2	127	-	-	-	3
0305	Los Libertadores	-	-	129	-	-	-	3
0306	San Juan Bosco	-	1	102	-	-	-	3
0307	Santa Rosa	-	-	51	2	-	-	3
0308	La Merced	-	-	28	6	-	-	3
0309	San Pascual	38	5	17	-	-	-	1
0310	El Calvario	15	1	16	-	-	-	3
0311	San Pedro	-	-	20	-	-	-	3
0312	San Nicolás	-	93	86	-	-	-	2
0313	El Hoyo	-	4	16	1	-	-	3
0314	El Piloto	3	18	16	-	-	-	2
0315	Navarro - La Chanca	-	1	14	8	-	-	3
Comuna 4		62	765	711	2	0	0	2
0401	Jorge Isaacs	-	85	3	-	-	-	2
0402	Santander	-	66	29	-	-	-	2
0403	Porvenir	-	109	-	-	-	-	2
0404	Las Delicias	-	-	119	1	-	-	3
0405	Manzanares	-	3	20	-	-	-	3

### 12.1.3 Distribución de lados de manzana según estrato, por barrio

Diciembre 31 de 2016

3 de 9

Código	Barrio	Lados de manzana por estratos						Estrato Moda
		1	2	3	4	5	6	
0406	Salomia	-	4	240	-	-	-	3
0407	Fátima	-	21	-	-	-	-	2
0408	Sultana - Berlín - San Francisco	-	37	-	-	-	-	2
0410	Popular	-	-	32	-	-	-	3
0411	Ignacio Rengifo	-	3	52	-	-	-	3
0412	Guillermo Valencia	18	75	31	-	-	-	2
0413	La Isla	37	116	1	-	-	-	2
0414	Marco Fidel Suárez	-	34	-	-	-	-	2
0415	Evaristo García	-	39	-	-	-	-	2
0416	La Esmeralda	-	39	20	-	-	-	2
0417	Bolivariano	-	27	8	-	-	-	2
0418	Barrio Olaya Herrera	1	79	-	-	-	-	2
0419	Unidad Residencial Bueno Madrid	-	8	8	-	-	-	3
0420	Flora Industrial	6	5	24	1	-	-	3
0421	Calima	-	-	93	-	-	-	3
0423	Industria de Licores	-	-	-	-	-	-	NR
0497	La Alianza	-	15	31	-	-	-	3
Comuna 5		0	36	1,401	34	0	0	3
0501	El Sena	-	-	200	1	-	-	3
0502	Los Andes	-	-	85	-	-	-	3
0503	Los Guayacanes	-	1	236	-	-	-	3
0504	Chiminangos Segunda Etapa	-	-	10	-	-	-	3
0505	Chiminangos Primera Etapa	-	-	12	-	-	-	3
0506	Metropolitano del Norte	-	-	60	5	-	-	3
0594	Los Parques - Barranquilla	-	-	130	6	-	-	3
0595	Villa del Sol	-	-	2	11	-	-	4
0596	Paseo de Los Almendros	-	-	110	-	-	-	3
0597	Los Andes B - La Riviera	-	24	58	-	-	-	3
0598	Torres de Comfandi	-	-	135	10	-	-	3
0599	Villa del Prado - El Guabito	-	11	363	1	-	-	3
Comuna 6		113	1,939	273	0	0	0	2
0601	San Luis	-	225	-	-	-	-	2
0602	Jorge Eliecer Gaitán	-	196	5	-	-	-	2
0603	Paso del Comercio	24	126	-	-	-	-	2
0604	Los Alcázares	-	-	44	-	-	-	3
0605	Petecuy Primera Etapa	19	141	-	-	-	-	2
0606	Petecuy Segunda Etapa	31	145	-	-	-	-	2
0607	La Rivera I	2	122	-	-	-	-	2
0608	Los Guadales	-	20	148	-	-	-	3
0609	Petecuy Tercera Etapa	11	102	-	-	-	-	2
0610	Ciudadela Floralía	18	473	-	-	-	-	2
0695	Fonaviemcali	-	1	61	-	-	-	3
0696	San Luis II	-	148	-	-	-	-	2
0697	Urbanización Calimío	8	164	-	-	-	-	2
0698	Sector Puente del Comercio	-	76	15	-	-	-	2

### 12.1.3 Distribución de lados de manzana según estrato, por barrio

Diciembre 31 de 2016

4 de 9

Código	Barrio	Lados de manzana por estratos						Estrato
		1	2	3	4	5	6	Moda
Comuna 7		111	630	783	1	0	0	3
0701	Alfonso López 1a Etapa	22	116	104	-	-	-	2
0702	Alfonso López 2a Etapa	18	23	91	-	-	-	3
0703	Alfonso López 3a Etapa	2	46	169	-	-	-	3
0704	Puerto Nuevo	40	-	-	-	-	-	1
0705	Puerto Mallarino	27	77	-	-	-	-	2
0706	Urbanización El Angel del Hogar	1	73	-	-	-	-	2
0707	Siete de Agosto	1	38	176	-	-	-	3
0708	Los Pinos	-	50	25	-	-	-	2
0709	San Marino	-	194	-	-	-	-	2
0710	Las Ceibas	-	2	162	-	-	-	3
0711	Base Aérea	-	-	1	-	-	-	NR
0797	Parque de La Caña	-	4	17	-	-	-	3
0798	Fepicol	-	7	38	1	-	-	3
Comuna 8		0	347	1,879	0	0	0	3
0801	Primitivo Crespo	-	66	62	-	-	-	2
0802	Simón Bolívar	-	2	53	-	-	-	3
0803	Saavedra Galindo	-	84	52	-	-	-	2
0804	Uribe Uribe	-	27	20	-	-	-	2
0805	Santa Mónica Popular	-	-	80	-	-	-	3
0806	La Floresta	-	21	135	-	-	-	3
0807	Benjamín Herrera	-	21	90	-	-	-	3
0808	Municipal	-	6	64	-	-	-	3
0809	Industrial	-	56	-	-	-	-	2
0810	El Troncal	-	61	177	-	-	-	3
0811	Las Américas	-	-	73	-	-	-	3
0812	Atanasio Girardot	-	1	152	-	-	-	3
0813	Santa Fe	-	-	124	-	-	-	3
0814	Chapinero	-	-	152	-	-	-	3
0815	Villa Colombia	-	-	190	-	-	-	3
0816	El Trébol	-	-	100	-	-	-	3
0817	La Base	-	2	160	-	-	-	3
0818	Urbanización La Base	-	-	195	-	-	-	3
Comuna 9		130	258	918	0	0	0	3
0901	Alameda	-	-	126	-	-	-	3
0902	Bretaña	-	-	168	-	-	-	3
0903	Junín	-	-	116	-	-	-	3
0904	Guayaquil	-	3	242	-	-	-	3
0905	Aranjuez	-	-	60	-	-	-	3
0906	Manuel María Buenaventura	-	-	52	-	-	-	3
0907	Santa Mónica Belalcázar	-	-	25	-	-	-	3
0908	Belalcázar	-	29	127	-	-	-	3
0909	Sucre	130	81	1	-	-	-	1
0910	Barrio Obrero	-	145	1	-	-	-	2

### 12.1.3 Distribución de lados de manzana según estrato, por barrio

Diciembre 31 de 2016

5 de 9

Código	Barrio	Lados de manzana por estratos						Estrato
		1	2	3	4	5	6	Moda
Comuna 10		0	122	1,610	310	3	0	3
1001	El Dorado	-	-	57	-	-	-	3
1002	El Guabal	-	8	343	-	-	-	3
1003	La Libertad	-	-	56	-	-	-	3
1004	Santa Elena	-	32	140	-	-	-	3
1005	Las Acacias	-	-	43	-	-	-	3
1006	Santo Domingo	-	-	54	-	-	-	3
1007	Jorge Zawadsky	-	-	73	-	-	-	3
1008	Olímpico	-	-	1	87	-	-	4
1009	Cristóbal Colón	-	9	261	-	-	-	3
1010	La Selva	-	-	60	-	-	-	3
1011	Barrio Departamental	-	-	1	134	2	-	4
1012	Pasoancho	-	-	17	23	-	-	4
1013	Panamericano	-	-	120	1	-	-	3
1014	Colseguros Andes	-	-	20	62	1	-	4
1015	San Cristóbal	-	-	85	-	-	-	3
1016	Las Granjas	-	7	77	3	-	-	3
1017	San Judas Tadeo I	-	49	125	-	-	-	3
1018	San Judas Tadeo II	-	17	77	-	-	-	3
Comuna 11		5	548	1,398	0	0	0	3
1101	Barrio San Carlos	-	-	169	-	-	-	3
1102	Maracaibo	-	-	24	-	-	-	3
1103	La Independencia	-	-	259	-	-	-	3
1104	La Esperanza	-	1	46	-	-	-	3
1105	Urbanización Boyacá	-	11	36	-	-	-	3
1106	El Jardín	-	4	169	-	-	-	3
1107	La Fortaleza	-	32	84	-	-	-	3
1108	El Recuerdo	-	-	48	-	-	-	3
1109	Aguablanca	-	15	81	-	-	-	3
1110	El Prado	-	2	17	-	-	-	3
1111	20 de Julio	-	-	35	-	-	-	3
1112	Prados de Oriente	-	-	79	-	-	-	3
1113	Los Sauces	1	2	119	-	-	-	3
1114	Villa del Sur	-	-	115	-	-	-	3
1115	José Holguín Garcés	-	-	28	-	-	-	3
1116	León XIII	-	110	-	-	-	-	2
1117	José María Córdoba	-	-	27	-	-	-	3
1118	San Pedro Claver	-	105	-	-	-	-	2
1119	Los Conquistadores	4	97	-	-	-	-	2
1120	La Gran Colombia	-	34	-	-	-	-	2
1121	San Benito	-	64	-	-	-	-	2
1122	Primavera	-	71	62	-	-	-	2

### 12.1.3 Distribución de lados de manzana según estrato, por barrio

Diciembre 31 de 2016

6 de 9

Código	Barrio	Lados de manzana por estratos						Estrato
		1	2	3	4	5	6	Moda
Comuna 12		0	554	734	0	0	0	3
1201	Villanueva	-	60	-	-	-	-	2
1202	Asturias	-	72	-	-	-	-	2
1203	Eduardo Santos	-	71	-	-	-	-	2
1204	Barrio Alfonso Barberena A.	-	71	-	-	-	-	2
1205	El Paraíso	-	-	52	-	-	-	3
1206	Fenalco Kennedy	-	-	52	-	-	-	3
1207	Nueva Floresta del ICT	-	3	516	-	-	-	3
1208	Julio Rincón	-	32	1	-	-	-	2
1209	Doce de Octubre	-	18	35	-	-	-	3
1210	El Rodeo	-	226	-	-	-	-	2
1211	Sindical	-	1	62	-	-	-	3
1212	Bello Horizonte	-	-	16	-	-	-	3
Comuna 13		795	1,990	323	0	0	0	2
1301	Ulpiano Lloreda	-	110	-	-	-	-	2
1302	El Vergel	384	-	-	-	-	-	1
1303	El Poblado I	9	211	-	-	-	-	2
1304	El Poblado II	106	236	-	-	-	-	2
1305	Los Comuneros II Etapa	2	174	-	-	-	-	2
1306	Ricardo Balcázar	-	97	-	-	-	-	2
1307	Omar Torrijos	4	111	-	-	-	-	2
1308	El Diamante	4	234	-	-	-	-	2
1309	Lleras Restrepo	-	26	-	-	-	-	2
1310	Villa del Lago	11	13	230	-	-	-	3
1311	Los Robles	5	116	-	-	-	-	2
1312	Rodrigo Lara Bonilla	24	80	-	-	-	-	2
1313	Charco Azul	118	21	-	-	-	-	1
1314	Villablanca	6	64	-	-	-	-	2
1315	Calypso	3	10	84	-	-	-	3
1390	Yira Castro	2	72	1	-	-	-	2
1393	Lleras Restrepo II Etapa	23	8	-	-	-	-	1
1394	Marroquín III	16	75	-	-	-	-	2
1395	Los Lagos	5	218	-	-	-	-	2
1397	Sector Laguna del Pondaje	68	31	-	-	-	-	1
1398	El Pondaje	5	53	-	-	-	-	2
1399	Sector Asprosocial - Diamante	-	30	8	-	-	-	2
Comuna 14		2,477	893	0	0	0	0	1
1401	Alfonso Bonilla Aragón	497	-	-	-	-	-	1
1402	Alirio Mora Beltrán	67	322	-	-	-	-	2
1403	Manuela Beltrán	405	-	-	-	-	-	1
1404	Las Orquídeas	204	-	-	-	-	-	1
1405	José M. Marroquín II Etapa	181	202	-	-	-	-	2
1406	José M. Marroquín I Etapa	124	369	-	-	-	-	2



### 12.1.3 Distribución de lados de manzana según estrato, por barrio

Diciembre 31 de 2016

7 de 9

Código	Barrio	Lados de manzana por estratos						Estrato Moda
		1	2	3	4	5	6	
1495	Puerta del Sol	82	-	-	-	-	-	1
1496	Los Naranjos I	79	-	-	-	-	-	1
1498	Promociones Populares B	639	-	-	-	-	-	1
1499	Los Naranjos II	199	-	-	-	-	-	1
Comuna 15		972	1,156	424	0	0	0	2
1501	El Retiro	230	-	-	-	-	-	1
1502	Los Comuneros I Etapa	58	184	-	-	-	-	2
1503	Laureano Gómez	161	-	-	-	-	-	1
1504	Vallado	11	336	-	-	-	-	2
1596	Ciudad Córdoba	-	41	424	-	-	-	3
1598	Mojica	280	139	-	-	-	-	1
1599	El Morichal	232	456	-	-	-	-	2
Comuna 16		100	1,530	3	175	0	0	2
1601	Mariano Ramos	4	478	-	-	-	-	2
1602	República de Israel	2	311	-	-	-	-	2
1603	Unión de Vivienda Popular	4	332	-	-	-	-	2
1604	Antonio Nariño	90	331	-	-	-	-	2
1605	Brisas del Limonar	-	78	-	-	-	-	2
1697	Ciudad 2000	-	-	1	175	-	-	4
1698	La Alborada	-	-	2	-	-	-	3
Comuna 17		0	4	178	659	970	99	5
1701	La Playa	-	-	10	-	-	-	3
1702	Primero de Mayo	-	-	-	97	1	-	4
1703	Ciudadela Comfandi	-	-	51	8	8	-	3
1705	Ciudad Universitaria	-	-	-	-	-	1	NR
1774	Caney	-	-	-	235	116	-	4
1775	Lili	-	-	-	96	53	-	4
1778	Santa Anita - La Selva	-	-	-	21	70	-	5
1780	El Ingenio	-	-	-	1	157	90	5
1781	Mayapán - Las Vegas	-	-	2	-	72	1	5
1782	Las Quintas de Don Simón	-	-	-	4	43	-	5
1783	Ciudad Capri	-	-	-	60	135	-	5
1784	La Hacienda	-	1	-	6	46	-	5
1785	Los Portales - Nuevo Rey	-	-	-	4	29	-	5
1786	Cañaverales - Los Samanes	-	3	82	31	-	-	3
1787	El Limonar	-	-	26	20	-	-	3
1788	Bosques del Limonar	-	-	1	35	4	-	4
1789	El Gran Limonar - Cataya	-	-	5	15	103	-	5
1790	El Gran Limonar	-	-	-	3	69	-	5
1791	Unicentro Cali	-	-	1	-	15	-	5
1793	Ciudadela Pasoancho	-	-	-	-	5	1	5
1794	Prados del Limonar	-	-	-	23	15	2	4
1796	Urbanización San Joaquín	-	-	-	-	29	4	5

### 12.1.3 Distribución de lados de manzana según estrato, por barrio

Diciembre 31 de 2016

8 de 9

Código	Barrio	Lados de manzana por estratos						Estrato
		1	2	3	4	5	6	Moda
Comuna 18		1,026	602	577	24	6	0	1
1801	Buenos Aires	-	1	55	-	1	-	3
1802	Barrio Caldas	-	-	101	-	-	-	3
1803	Los Chorros	1	11	46	13	-	-	3
1804	Meléndez	-	-	53	2	-	-	3
1805	Los Farallones	-	-	34	-	-	-	3
1807	Francisco Eladio Ramírez	-	-	101	-	-	-	3
1808	Prados del Sur	6	101	-	-	-	-	2
1809	Horizontes	-	-	22	-	-	-	3
1810	Mario Correa Rengifo	11	80	-	-	-	-	2
1811	Lourdes	2	79	1	-	-	-	2
1812	Colinas del Sur	-	1	21	-	-	-	3
1813	Alfárez Real	-	-	28	5	-	-	3
1814	Nápoles	-	1	63	3	-	-	3
1815	El Jordán	29	125	1	-	-	-	2
1816	Cuarteles Nápoles	33	18	-	-	-	-	1
1890	Sector Alto de los Chorros	259	6	-	-	-	-	1
1891	Polvorines	20	26	2	1	-	-	2
1896	Sector Meléndez	-	-	46	-	-	-	3
1897	Sector Alto Jordán	302	58	-	-	-	-	1
1898	Alto Nápoles	363	95	3	-	5	-	1
Comuna 19		38	119	94	1,152	753	118	4
1901	El Refugio	-	4	1	131	4	-	4
1902	La Cascada	-	-	-	12	21	-	5
1903	El Lido	-	-	2	40	58	-	5
1904	Urbanización Tequendama	-	-	-	24	74	-	5
1905	Barrio Eucarístico	-	-	-	119	7	-	4
1906	San Fernando Nuevo	-	-	-	56	26	-	4
1907	Urbanización Nueva Granada	-	-	-	52	9	-	4
1908	Santa Isabel	-	3	3	49	24	11	4
1909	Bellavista	7	68	25	7	18	18	2
1910	San Fernando Viejo	-	-	23	96	85	-	4
1911	Miraflores	-	-	14	40	5	-	4
1912	3 de Julio	-	-	-	64	-	-	4
1913	El Cedro	-	-	11	104	-	-	4
1914	Champagnat	-	-	4	96	-	-	4
1915	Urbanización Colseguros	-	-	4	112	-	-	4
1916	Los Cámbulos	-	-	2	62	22	-	4
1917	El Mortiñal	15	36	-	-	-	-	2
1918	Urbanización Militar	-	-	-	10	3	-	4
1919	Cuarto de Legua - Guadalupe	-	-	-	1	42	-	5
1921	Nueva Tequendama	-	-	-	5	115	-	5
1922	Camino Real - J. Borrero S.	-	-	4	27	40	-	5
1923	Camino Real - Los Fundadores	10	2	-	7	16	-	5
1981	Sector Altos de Santa Isabel	2	2	-	-	2	3	6
1982	Santa Bárbara	-	-	-	-	4	2	5

### 12.1.3 Distribución de lados de manzana según estrato, por barrio

Diciembre 31 de 2016

9 de 9

Código	Barrio	Lados de manzana por estratos						Estrato Moda
		1	2	3	4	5	6	
1983	Tejares - Cristales	1	1	-	-	5	66	6
1984	Unidad Res. Santiago de Cali	-	-	-	5	3	-	4
1985	Unidad Res. El Coliseo	-	-	-	3	2	-	4
1988	Cañaveral - Seguros Patria	-	-	-	20	68	1	5
1992	Cañaveral	-	-	-	1	9	17	6
1994	Pampa Linda	-	-	-	2	77	-	5
1995	Sector Cañaveral - Guadalupe	-	2	1	7	14	-	5
1997	Sector Bosque Municipal	3	1	-	-	-	-	1
1999	U. Dep. A. Galindo - Plaza Toros	-	-	-	-	-	-	NR
Comuna 20		1,512	249	59	0	0	0	1
2001	El Cortijo	6	15	1	-	-	-	2
2002	Belisario Caicedo	-	1	52	-	-	-	3
2003	Siloé	491	148	-	-	-	-	1
2004	Lleras Camargo	416	-	-	-	-	-	1
2005	Belén	101	50	5	-	-	-	1
2006	Brisas de Mayo	204	8	-	-	-	-	1
2007	Tierra Blanca	65	-	-	-	-	-	1
2008	Pueblo Joven	44	1	-	-	-	-	1
2097	Cementerio - Carabineros	-	-	-	-	-	-	NR
2098	Venezuela - Urb. Cañaveral	51	26	1	-	-	-	1
2099	La Sultana	134	-	-	-	-	-	1
Comuna 21		2,050	567	0	0	0	0	1
2101	Pízamos I	163	-	-	-	-	-	1
2102	Pízamos II	177	-	-	-	-	-	1
2103	Calimío Desepaz	164	89	-	-	-	-	1
2104	El Remanso	148	-	-	-	-	-	1
2105	Los Líderes	61	1	-	-	-	-	1
2106	Desepaz Invicali	222	-	-	-	-	-	1
2107	Compartir	98	100	-	-	-	-	2
2108	Talanga	180	-	-	-	-	-	1
2194	Villamercedes I-Villa Luz-Las Garzas	80	-	-	-	-	-	1
2195	Pízamos III - Las Dalías	51	-	-	-	-	-	1
2196	Potrero Grande	630	28	-	-	-	-	1
2197	Ciudadela del Río - CVC	74	105	-	-	-	-	2
2198	Valle Grande	1	244	-	-	-	-	2
2199	Planta de Tratamiento	1	-	-	-	-	-	NR
Comuna 22		0	18	0	1	28	412	6
2201	Urbanización Ciudad Jardín	-	-	-	-	19	131	6
2296	Parcelaciones Pance	-	-	-	-	3	235	6
2297	Urbanización Río Lili	-	18	-	-	-	21	6
2298	Ciudad Campestre	-	-	-	1	6	24	6
2299	Club Campestre	-	-	-	-	-	1	6

Fuente: Subdirección de Desarrollo Integral / DAP

Nota: El estrato moda es una medida estadística que muestra cuál es el estrato que posee la mayor frecuencia de lados de manzana

## Estrato moda por barrio. 2016

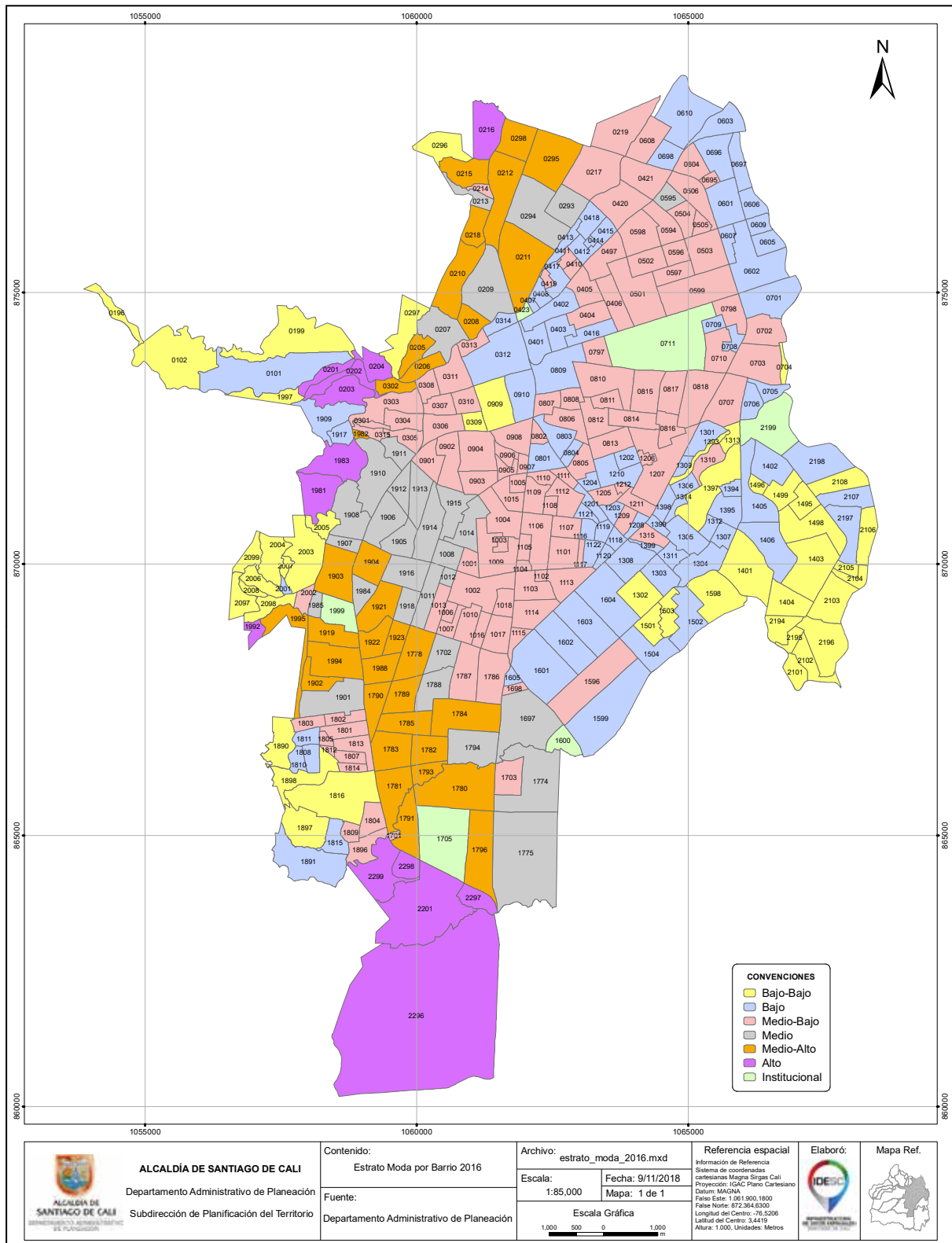

Fuente: Cuadro 12.1.3

Figura 12.2

## 12.2 ESTRATIFICACIÓN SOCIOECONÓMICA RURAL

### 12.2.1 Distribución de viviendas según estrato, por centro poblado tipo III Diciembre 31 de 2016

1 de 2

Código	Centro poblado	Estrato			Total viviendas
		1	2	3	
	<b>TOTAL</b>	971	2,916	884	4,771
5100	<b>Navarro</b>	378	57	0	435
5101	Navarro (Cabecera)	360	41	-	401
5102	El Estero	19	16	-	35
5200	<b>El Hormiguero</b>	218	552	69	839
5201	El Hormiguero (Cabecera)	189	289	19	497
5201	Píamos	15	44	16	75
5202	Morgan	4	21	-	25
5205	Cascajal I	2	39	4	45
5205	Cascajal II	3	15	5	23
5205	Cascajal III	5	45	16	66
5205	Flamengo	-	99	9	108
5300	<b>Pance</b>	29	123	36	188
5301	La Vorágine	-	5	13	18
5301	Siloé	18	14	-	32
5302	Pance (Cabecera)	3	38	21	62
5312	San Francisco	8	66	2	76
5400	<b>La Buitrera</b>	73	766	341	1,180
5401	La Buitrera (Cabecera)	-	45	105	150
5401	Duquelandia	-	8	10	18
5401	Los Girasoles	2	81	104	187
5401	El Portento	8	124	41	173
5401	Los Cerros	2	117	8	127
5401	Las Palmas	15	109	8	132
5401	Callejon Tabares	-	13	17	30
5401	Colina Los Pinos	-	8	28	36
5401	Pueblo Nuevo	25	143	20	188
5418	Crucero Alto de Los Mangos	21	118	-	139
5500	<b>Villacarmelo</b>	13	75	10	98
5502	Villacarmelo (Cabecera)	2	35	-	37
5502	La Fonda	11	40	10	61
5600	<b>Los Andes</b>	11	60	2	73
5601	Los Andes (Cabecera)	7	28	-	35
5611	Pilas del Cabuyal	4	32	2	38

## 12.2.1 Distribución de viviendas según estrato, por centro poblado tipo III Diciembre 31 de 2016

2 de 2

Código	Centro poblado	Estrato			Total viviendas
		1	2	3	
5700	<b>Pichindé</b>	17	128	2	147
5701	Pichindé (Cabecera)	17	128	2	147
5800	<b>La Leonera</b>	4	66	47	117
5801	La Leonera (Cabecera)	4	66	47	117
5900	<b>Felidia</b>	14	199	71	284
5904	Felidia (Cabecera)	14	199	71	284
6000	<b>El Saladito</b>	2	29	78	109
6001	El Saladito (Cabecera)	2	29	78	109
6100	<b>La Elvira</b>	3	40	11	54
6101	La Elvira (Cabecera)	3	40	11	54
6200	<b>La Castilla</b>	69	102	34	205
6202	La Castilla (Cabecera)	-	24	-	24
6202	Las Palmas	3	72	34	109
6203	Los Limones	11	6	-	17
6204	Montañitas	55	-	-	55
6300	<b>La Paz</b>	6	67	0	73
6301	La Paz (Cabecera)	3	48	-	51
6301	Sector Villa del Rosario	3	19	-	22
6400	<b>Montebello</b>	23	376	179	578
6403	Campoalegre	23	376	179	578
6500	<b>Golondrinas</b>	110	276	4	390
6501	Golondrinas (Cabecera)	47	214	-	261
6501	El Filo	8	9	-	17
6501	La Fragua	7	11	2	20
6501	San Isidro	8	22	-	30
6599	Normandía - La Ermita	14	15	2	31
6599	Cerro de las Tres Cruces	26	5	-	31

Fuente: Subdirección de Desarrollo Integral / DAP

Nota: Los Centros Poblados estratificados según la metodología tipo III del DANE, son los de más de 20 viviendas continuas y menos de 3,000 habitantes. Están dentro de la vereda.

### 12.2.2 Distribución de viviendas según estrato, centro poblado tipo II Diciembre 31 de 2016

Código	Centro poblado	Viviendas por estrato			Estrato moda
		1	2	3	
6401	Montebello (Cabecera)	340	1,024	-	2
6401	Brisas de Montebello	76	215	-	2

Fuente: Subdirección de Desarrollo Integral / DAP

### 12.2.3 Distribución de viviendas según estrato, centro poblado especial Diciembre 31 de 2016

Código	Centro poblado	Viviendas por estrato						Estrato moda
		1	2	3	4	5	6	
5321	Parcelación Chorro de Plata	-	1	10	51	28	7	4
5493	Parcelación Cantaclaro	-	3	23	19	3	-	3

Fuente: Subdirección de Desarrollo Integral / DAP

# 13 CUENTAS MUNICIPALES







## 13 CUENTAS MUNICIPALES

### 13.1 CUENTAS MUNICIPALES ANUALES

#### 13.1.1 Cali, producto interno bruto a precios corrientes 1999-2014p

Millones de pesos				
Concepto	1999	2000	2001	2002
Valor agregado bruto	10,719,231	11,559,347	12,554,948	12,874,267
Producción	17,909,893	19,475,371	21,828,219	24,545,472
Menos consumo intermedio total	7,190,661	7,916,024	9,273,271	11,671,205
Impuestos menos subvenciones sobre los productos	725,163	761,888	885,034	994,057
Impuestos sobre los productos	766,637	811,648	946,786	1,063,290
Subvenciones sobre los productos	41,474	49,760	61,752	69,233
Producto Interno Bruto	11,444,394	12,321,236	13,439,982	13,868,325
Concepto	2003	2004	2005	2006
Valor agregado bruto	14,119,637	14,844,759	16,657,081	18,747,630
Producción	26,718,534	32,284,533	28,692,356	32,945,916
Menos consumo intermedio total	12,598,896	17,439,774	12,035,275	14,198,287
Impuestos menos subvenciones sobre los productos	1,314,801	1,578,474	1,404,966	1,676,622
Impuestos sobre los productos	1,338,727	1,608,294	1,431,241	1,705,917
Subvenciones sobre los productos	23,926	29,820	26,275	29,295
Producto Interno Bruto	15,434,438	16,423,232	18,062,048	20,424,252
Concepto	2007	2008	2009	2010
Valor agregado bruto	21,505,611	22,478,788	23,102,764	23,722,581
Producción	38,087,993	40,064,928	40,781,011	41,777,482
Menos consumo intermedio total	16,582,383	17,586,140	17,678,247	18,054,901
Impuestos menos subvenciones sobre los productos	2,031,401	2,151,270	2,138,522	2,253,868
Impuestos sobre los productos	2,064,392	2,185,518	2,173,390	2,289,200
Subvenciones sobre los productos	32,992	34,248	34,868	35,332
Producto Interno Bruto	23,537,011	24,630,058	25,241,286	25,976,449
Concepto	2011	2012	2013	2014p
Valor agregado bruto	24,127,308	26,023,135	29,508,521	30,451,850
Producción	42,411,771	46,157,286	52,928,078	56,300,606
Menos consumo intermedio total	18,284,463	20,134,151	23,419,557	25,848,756
Impuestos menos subvenciones sobre los productos	2,388,571	2,644,686	3,011,967	3,203,887
Impuestos sobre los productos	2,423,480	2,682,624	3,056,002	3,250,728
Subvenciones sobre los productos	34,909	37,938	44,035	46,841
Producto Interno Bruto	26,515,879	28,667,822	32,520,488	33,655,737

Fuente: Cuentas municipales / Departamento Administrativo de Planeación e ICESI

### 13.1.2 Cali, producto interno bruto a precios constantes de 2005 1999-2014p

Millones de pesos				
Concepto	1999	2000	2001	2002
Valor agregado bruto	14,928,035	15,453,163	15,900,090	15,088,162
Producción	25,741,406	26,138,126	27,100,263	29,034,169
Menos consumo intermedio total	10,813,371	10,684,963	11,200,173	13,946,007
Impuestos menos subvenciones sobre los productos	1,042,257	1,022,539	1,098,791	1,175,843
Impuestos sobre los productos	1,101,866	1,089,322	1,175,458	1,257,737
Subvenciones sobre los productos	59,609	66,783	76,667	81,894
Producto Interno Bruto	15,970,292	16,475,702	16,998,881	16,264,005
Concepto	2003	2004	2005	2006
Valor agregado bruto	15,310,159	15,667,108	16,657,081	18,571,288
Producción	29,324,650	33,431,489	28,692,356	32,779,244
Menos consumo intermedio total	14,014,491	17,764,381	12,035,275	14,207,956
Impuestos menos subvenciones sobre los productos	1,443,046	1,634,551	1,404,966	1,668,140
Impuestos sobre los productos	1,469,306	1,665,431	1,431,241	1,697,287
Subvenciones sobre los productos	26,260	30,880	26,275	29,147
Producto Interno Bruto	16,753,205	17,301,659	18,062,048	20,239,429
Concepto	2007	2008	2009	2010
Valor agregado bruto	19,955,505	19,473,036	19,821,277	19,744,205
Producción	35,262,518	34,285,424	34,928,047	34,449,730
Menos consumo intermedio total	15,307,013	14,812,389	15,106,770	14,705,525
Impuestos menos subvenciones sobre los productos	1,880,706	1,840,942	1,831,597	1,858,541
Impuestos sobre los productos	1,911,250	1,870,249	1,861,461	1,887,675
Subvenciones sobre los productos	30,544	29,307	29,864	29,135
Producto Interno Bruto	21,836,210	21,313,978	21,652,874	21,602,745
Concepto	2011	2012	2013	2014p
Valor agregado bruto	19,549,651	20,323,028	22,770,387	22,607,094
Producción	33,731,676	35,908,612	41,109,799	41,927,270
Menos consumo intermedio total	14,182,025	15,585,584	18,339,412	19,320,176
Impuestos menos subvenciones sobre los productos	1,899,720	2,057,465	2,339,427	2,385,946
Impuestos sobre los productos	1,927,484	2,086,980	2,373,629	2,420,829
Subvenciones sobre los productos	27,764	29,514	34,202	34,883
Producto Interno Bruto	21,449,371	22,380,494	25,109,814	24,993,040

Fuente: Cuentas municipales / Departamento Administrativo de Planeación e ICESI

### 13.1.3 Cali, valor agregado según actividad económica, a precios corrientes 1997-2014p

Millones de pesos

Actividad económica	1997	1998	1999	2000	2001	2002
TOTAL	9,292,416	10,393,000	10,719,231	11,559,347	12,554,948	12,874,267
Agricultura, ganadería, pesca	23,622	27,104	30,237	38,121	42,609	35,427
Explotación minas y canteras	6,979	9,744	7,480	10,205	8,768	8,691
Electricidad, gas y agua	199,642	232,873	277,865	298,985	307,651	377,205
Industria manufacturera	1,316,038	1,736,772	1,745,237	1,932,851	2,131,831	2,249,470
Construcción	1,613,265	1,408,825	778,978	807,490	843,083	834,061
Comercio	528,652	555,532	606,623	702,458	838,791	748,111
Transporte y comunicaciones	504,470	650,815	758,815	827,346	972,521	1,020,969
Financieros, inmobiliarios	2,831,721	3,074,324	3,333,891	3,586,440	3,841,603	3,865,535
Servicios sociales	2,268,028	2,697,011	3,180,105	3,355,452	3,568,092	3,734,799
Actividad económica	2003	2004	2005	2006	2007	2008
TOTAL	14,119,637	14,844,759	16,657,081	18,747,630	21,505,611	22,478,788
Agricultura, ganadería, pesca	41,969	41,097	95,377	91,314	103,905	127,970
Explotación minas y canteras	8,015	16,844	16,070	27,374	34,979	19,175
Electricidad, gas y agua	392,164	512,192	523,493	569,822	658,775	571,125
Industria manufacturera	2,324,195	2,442,879	2,810,159	3,149,712	3,310,294	3,306,098
Construcción	1,370,458	2,300,091	2,658,926	3,295,940	4,479,380	5,168,898
Comercio	543,123	595,366	1,785,463	2,104,386	2,397,345	2,857,505
Transporte y comunicaciones	1,018,889	1,028,959	1,152,264	1,463,737	1,502,054	1,700,809
Financieros, inmobiliarios	4,446,849	3,492,372	3,380,680	3,567,742	3,784,787	4,179,098
Servicios sociales	3,973,977	4,414,959	4,234,650	4,477,604	5,234,093	4,548,110
Actividad económica	2009	2010	2011	2012	2013	2014p
TOTAL	23,102,764	23,722,581	24,127,308	26,023,135	29,508,521	30,451,850
Agricultura, ganadería, pesca	95,295	128,082	119,957	39,463	32,135	24,396
Explotación minas y canteras	23,863	24,177	36,299	27,447	37,158	56,702
Electricidad, gas y agua	723,996	752,342	660,828	772,078	935,132	1,071,845
Industria manufacturera	3,480,143	3,412,434	3,650,424	3,509,155	3,582,844	2,926,984
Construcción	5,011,625	4,894,147	4,681,598	5,620,697	7,539,006	7,498,584
Comercio	2,800,129	2,891,168	3,114,642	3,498,595	4,024,422	4,504,314
Transporte y comunicaciones	1,691,525	1,775,224	1,855,907	1,986,459	2,046,914	2,030,765
Financieros, inmobiliarios	4,502,742	4,721,917	5,043,051	5,304,102	5,567,734	6,085,748
Servicios sociales	4,773,446	5,123,091	4,964,602	5,265,138	5,743,177	6,252,511

Fuente: Cuentas municipales / Departamento Administrativo de Planeación e ICESI

### 13.1.4 Cali, valor agregado según actividad económica, a precios constantes de 2005 1997-2014p

Millones de pesos

Actividad económica	1997	1998	1999	2000	2001	2002
TOTAL	17,231,995	16,484,739	14,928,035	15,453,163	15,900,090	15,088,162
Agricultura, ganadería, pesca	48,964	47,752	44,756	50,962	48,403	42,344
Explotación minas y canteras	24,473	24,990	12,212	13,643	12,155	14,727
Electricidad, gas y agua	419,343	442,910	440,680	399,700	378,986	313,929
Industria manufacturera	2,684,795	3,007,053	2,569,097	2,583,940	2,636,172	2,638,530
Construcción	2,611,913	2,068,377	1,063,538	1,079,496	938,587	1,255,972
Comercio	1,288,382	1,015,092	667,861	939,084	1,114,577	897,243
Transporte y comunicaciones	1,328,900	1,418,435	1,171,250	1,106,040	1,119,077	923,631
Financieros, inmobiliarios	4,671,359	4,275,085	4,491,587	4,794,547	4,992,788	4,708,425
Servicios sociales	4,153,865	4,185,042	4,467,054	4,485,750	4,659,345	4,293,361
Actividad económica	2003	2004	2005	2006	2007	2008
TOTAL	15,310,159	15,667,108	16,657,081	18,571,288	19,955,505	19,473,036
Agricultura, ganadería, pesca	47,663	52,089	69,237	83,292	64,451	92,271
Explotación minas y canteras	12,399	16,265	13,642	23,960	29,280	17,573
Electricidad, gas y agua	245,009	316,906	349,598	345,486	374,109	504,020
Industria manufacturera	2,546,617	2,664,861	2,918,873	3,182,010	3,359,441	3,062,570
Construcción	1,770,049	3,022,651	2,916,002	4,125,023	4,550,713	4,271,341
Comercio	548,487	491,939	2,043,085	2,267,339	2,546,417	2,673,401
Transporte y comunicaciones	810,557	855,810	994,890	1,164,439	1,206,439	1,298,819
Financieros, inmobiliarios	4,896,675	3,455,754	3,160,259	3,256,144	3,283,315	3,649,798
Servicios sociales	4,432,704	4,790,833	4,191,496	4,123,596	4,541,339	3,903,244
Actividad económica	2009	2010	2011	2012	2013	2014p
TOTAL	19,821,277	19,744,205	19,549,651	20,323,028	22,770,387	22,607,094
Agricultura, ganadería, pesca	70,862	102,636	99,272	13,623	12,004	3,986
Explotación minas y canteras	16,961	14,141	14,852	12,576	21,182	16,728
Electricidad, gas y agua	672,262	679,517	618,579	658,454	768,538	816,885
Industria manufacturera	3,296,657	3,202,599	3,283,911	3,166,140	3,182,191	2,517,853
Construcción	4,456,519	4,072,386	3,752,608	4,395,936	6,233,196	5,781,141
Comercio	2,469,571	2,589,749	2,707,845	2,969,612	3,268,645	3,711,214
Transporte y comunicaciones	1,245,814	1,361,553	1,553,678	1,539,855	1,491,243	1,535,480
Financieros, inmobiliarios	3,730,248	3,789,249	3,919,089	3,983,933	4,111,770	4,326,417
Servicios sociales	3,862,384	3,932,374	3,599,816	3,582,897	3,681,618	3,897,390

Fuente: Cuentas municipales / Departamento Administrativo de Planeación e ICESI

### Municipio de Santiago de Cali Crecimiento del Producto Interno Bruto 1991 - 2014p

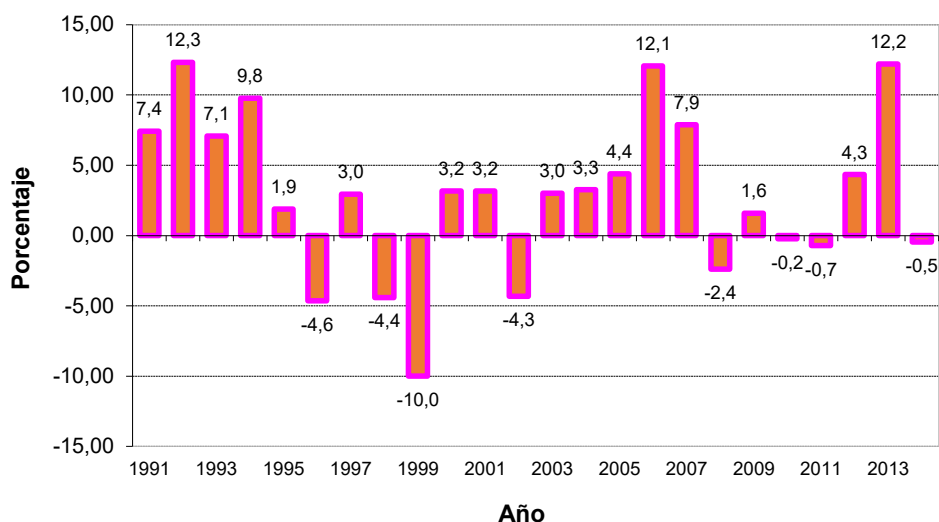

Fuente: Cuadro 13.1.2

Figura 13.1

### Municipio de Santiago de Cali PIB por sectores 1990 - 2014p

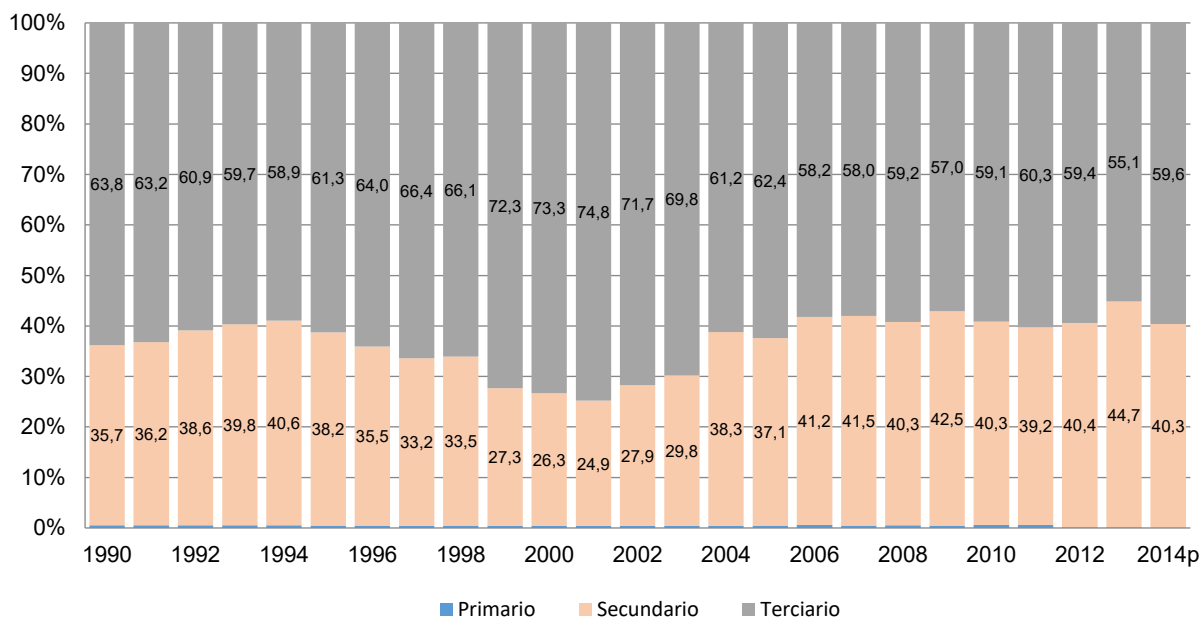

Fuente: Cuadro 13.1.4

Figura 13.2

### 13.1.5 Cali, producto interno bruto total y por habitante 1990-2014p

Año	Producto interno bruto total				Población	Producto interno bruto por habitante			
	A precios corrientes		A precios constantes de 2005			A precios corrientes		A precios constantes de 2005	
	Millones de pesos	Variación porcentual	Millones de pesos	Variación porcentual		Pesos	Variación porcentual	Pesos	Variación porcentual
1990	2,211,497	-	13,083,508	-	1,669,322	1,324,787	-	7,837,618	-
1991	2,419,427	9.4	14,055,838	7.4	1,714,415	1,411,226	6.5	8,198,620	4.6
1992	3,309,433	36.8	15,787,385	12.3	1,756,781	1,883,805	33.5	8,986,541	9.6
1993	4,532,118	36.9	16,905,627	7.1	1,796,111	2,523,295	33.9	9,412,351	4.7
1994	6,223,208	37.3	18,555,800	9.8	1,832,238	3,396,506	34.6	10,127,396	7.6
1995	7,422,677	19.3	18,904,964	1.9	1,865,307	3,979,333	17.2	10,135,041	0.1
1996	8,449,375	13.8	18,026,059	-4.6	1,895,661	4,457,218	12.0	9,509,115	-6.2
1997	10,002,747	18.4	18,558,306	3.0	1,923,705	5,199,730	16.7	9,647,168	1.5
1998	11,181,919	11.8	17,740,962	-4.4	1,949,903	5,734,602	10.3	9,098,382	-5.7
1999	11,444,394	2.3	15,970,292	-10.0	1,974,700	5,795,510	1.1	8,087,452	-11.1
2000	12,321,236	7.7	16,475,702	3.2	1,998,623	6,164,862	6.4	8,243,527	1.9
2001	13,439,982	9.1	16,998,881	3.2	2,022,178	6,646,290	7.8	8,406,224	2.0
2002	13,868,325	3.2	16,264,005	-4.3	2,045,944	6,778,448	2.0	7,949,389	-5.4
2003	15,434,438	11.3	16,753,205	3.0	2,070,161	7,455,671	10.0	8,092,707	1.8
2004	16,423,232	6.4	17,301,659	3.3	2,094,843	7,839,839	5.2	8,259,168	2.1
2005	18,062,048	10.0	18,062,048	4.4	2,119,843	8,520,465	8.7	8,520,465	3.2
2006	20,424,252	13.1	20,239,429	12.1	2,144,860	9,522,417	11.8	9,436,247	10.7
2007	23,537,011	15.2	21,836,210	7.9	2,169,838	10,847,359	13.9	10,063,521	6.6
2008	24,630,058	4.6	21,313,978	-2.4	2,194,781	11,222,103	3.5	9,711,209	-3.5
2009	25,241,286	2.5	21,652,874	1.6	2,219,720	11,371,383	1.3	9,754,777	0.4
2010	25,976,449	2.9	21,602,745	-0.2	2,244,668	11,572,513	1.8	9,624,027	-1.3
2011	26,515,879	2.1	21,449,371	-0.7	2,269,653	11,682,790	1.0	9,450,507	-1.8
2012	28,667,822	8.1	22,380,494	4.3	2,294,653	12,493,314	6.9	9,753,324	3.2
2013	32,520,488	13.4	25,109,814	12.2	2,319,684	14,019,361	12.2	10,824,670	11.0
2014p	33,655,737	3.5	24,993,040	-0.5	2,344,734	14,353,755	2.4	10,659,222	-1.5

Fuente: Cuentas municipales / Departamento Administrativo de Planeación e ICESI, Estimaciones y proyecciones municipales de población / DANE

### 13.1.6 PIB y crecimiento a precios corrientes, según Colombia, Valle y Cali 2000-2014p

Miles de millones de \$

Año	PIB Colombia		PIB Valle		PIB Cali		Participación PIB de Cali en	
	Valor	Variación (%)	Valor	Variación (%)	Valor	Variación (%)	Colombia	Valle
2000	208,531	-	22,801	-	12,321	-	5.9	54.0
2001	225,851	8.3	24,696	8.3	13,440	9.1	6.0	54.4
2002	245,323	8.6	26,810	8.6	13,868	3.2	5.7	51.7
2003	272,345	11.0	29,108	8.6	15,434	11.3	5.7	53.0
2004	307,762	13.0	32,366	11.2	16,423	6.4	5.3	50.7
2005	340,156	10.5	34,641	7.0	18,062	10.0	5.3	52.1
2006	383,898	12.9	39,639	14.4	20,424	13.1	5.3	51.5
2007	431,072	12.3	44,927	13.3	23,537	15.2	5.5	52.4
2008	480,087	11.4	48,100	7.1	24,630	4.6	5.1	51.2
2009	504,647	5.1	51,321	6.7	25,241	2.5	5.0	49.2
2010	544,924	8.0	53,604	4.4	25,976	2.9	4.8	48.5
2011	619,894	13.8	57,737	7.7	26,516	2.1	4.3	45.9
2012	664,240	7.2	61,473	6.5	28,668	8.1	4.3	46.6
2013p	710,257	6.9	65,659	6.8	32,520	13.4	4.6	49.5
2014pr	756,152	6.5	70,623	7.6	33,656	3.5	4.5	47.7

Fuente: Cuentas nacionales y regionales / DANE, Cuentas municipales / DAP e ICESI, Cálculos DAP

### 13.1.7 PIB y crecimiento a precios constantes de 2005, según Colombia, Valle y Cali 2000-2014p

Miles de millones de \$

Año	PIB Colombia		PIB Valle		PIB Cali		Participación PIB de Cali en	
	Valor	Variación (%)	Valor	Variación (%)	Valor	Variación (%)	Colombia	Valle
2000	284,761	-	30,047	-	16,476	-	5.8	54.8
2001	289,539	1.7	30,409	1.2	16,999	3.2	5.9	55.9
2002	296,789	2.5	31,328	3.0	16,264	-4.3	5.5	51.9
2003	308,418	3.9	32,402	3.4	16,753	3.0	5.4	51.7
2004	324,866	5.3	33,944	4.8	17,302	3.3	5.3	51.0
2005	340,156	4.7	34,641	2.1	18,062	4.4	5.3	52.1
2006	362,938	6.7	37,717	8.9	20,239	12.1	5.6	53.7
2007	387,983	6.9	40,810	8.2	21,836	7.9	5.6	53.5
2008	401,744	3.5	41,718	2.2	21,314	-2.4	5.3	51.1
2009	408,379	1.7	42,019	0.7	21,653	1.6	5.3	51.5
2010	424,599	4.0	42,680	1.6	21,603	-0.2	5.1	50.6
2011	452,578	6.6	44,596	4.5	21,449	-0.7	4.7	48.1
2012	470,880	4.0	46,289	3.8	22,380	4.3	4.8	48.3
2013p	494,124	4.9	48,433	4.6	25,110	12.2	5.1	51.8
2014pr	516,619	4.6	50,710	4.7	24,993	-0.5	4.8	49.3

Fuente: Cuentas nacionales y regionales / DANE, Cuentas municipales / DAP e ICESI, Cálculos DAP



## 13.2 CUENTAS MUNICIPALES TRIMESTRALES

### 13.2.1 Cali, producto interno bruto trimestral desestacionalizado, según actividad económica, a precios corrientes 2007-2014p

1 de 2

Millones de pesos

Actividad económica	2007				2008			
	I	II	III	IV	I	II	III	IV
Valor Agregado	5,083,096	4,864,828	4,576,299	4,779,992	5,201,092	4,838,299	4,994,933	5,219,235
Agricultura, ganadería, pesca	6,769	6,389	6,709	6,784	5,835	5,852	5,678	5,323
Explotación minas y canteras	10,429	9,784	8,139	6,626	4,623	1,731	8,883	3,939
Electricidad, gas y agua	155,709	158,354	195,343	149,369	112,978	124,561	148,149	185,437
Industria manufacturera	299,977	296,819	298,529	290,826	299,977	296,819	298,529	290,826
Construcción	1,179,301	1,176,975	1,074,766	1,048,337	1,591,893	1,154,521	1,281,896	1,140,589
Comercio	599,615	588,791	606,880	602,059	664,655	623,612	682,833	886,406
Transporte y comunicaciones	371,553	365,214	367,595	397,691	405,979	416,789	460,541	417,500
Financieros, inmobiliarios	930,135	941,658	950,508	962,486	1,027,812	1,038,490	1,059,726	1,053,070
Servicios sociales	1,529,607	1,320,844	1,067,829	1,315,813	1,087,339	1,175,926	1,048,699	1,236,146
Impuestos - Subvenciones	725,197	857,089	1,035,644	1,614,866	784,769	1,047,029	1,043,881	1,500,820
PIB	5,808,293	5,721,917	5,611,943	6,394,858	5,985,860	5,885,329	6,038,814	6,720,055
Variación trimestral	-5.44	-1.49	-1.92	13.95	-6.40	-1.68	2.61	11.28
Variación anual	31.62	20.66	9.46	4.11	3.06	2.86	7.61	5.09

Actividad económica	2009				2010			
	I	II	III	IV	I	II	III	IV
Valor Agregado	5,008,018	5,244,584	5,185,836	5,302,237	5,124,529	5,167,421	6,028,160	5,084,645
Agricultura, ganadería, pesca	6,224	6,579	7,065	7,330	7,506	7,653	7,850	8,648
Explotación minas y canteras	9,581	6,156	3,261	4,865	2,963	10,187	4,127	11,781
Electricidad, gas y agua	182,949	173,242	205,366	162,439	183,813	195,349	209,655	163,525
Industria manufacturera	299,977	296,819	298,529	290,826	299,977	296,819	298,529	290,826
Construcción	1,200,679	1,324,177	1,169,086	1,317,683	1,010,224	1,350,689	1,408,443	1,124,791
Comercio	680,621	720,859	703,363	695,286	669,854	717,682	731,619	772,012
Transporte y comunicaciones	423,805	423,850	421,896	421,974	423,521	430,589	440,617	480,496
Financieros, inmobiliarios	1,076,793	1,128,163	1,135,298	1,162,487	1,150,110	1,171,446	1,189,329	1,211,034
Servicios sociales	1,127,388	1,164,740	1,241,972	1,239,346	1,376,561	987,008	1,737,990	1,021,532
Impuestos - Subvenciones	819,803	1,220,275	1,029,557	1,430,976	741,491	1,279,984	1,209,224	1,340,996
PIB	5,827,821	6,464,859	6,215,393	6,733,213	5,866,019	6,447,405	7,237,384	6,425,641
Variación trimestral	-13.28	10.93	-3.86	8.33	-12.88	9.91	12.25	-11.22
Variación anual	-2.64	9.85	2.92	0.20	0.66	-0.27	16.44	-4.57

Fuente: Cuentas municipales / Departamento Administrativo de Planeación e ICESI, Cálculos DAP

### 13.2.1 Cali, producto interno bruto trimestral desestacionalizado, según actividad económica, a precios corrientes 2007-2014p

2 de 2

Millones de pesos

Actividad económica	2011				2012			
	I	II	III	IV	I	II	III	IV
Valor Agregado	5,419,155	5,279,185	5,333,518	5,527,616	5,495,959	5,964,516	6,065,670	6,160,729
Agricultura, ganadería, pesca	5,681	5,323	5,133	5,253	6,278	5,669	5,590	5,515
Explotación minas y canteras	9,512	7,411	7,596	6,785	5,918	6,468	8,276	9,938
Electricidad, gas y agua	167,618	183,016	164,785	145,410	201,227	192,462	180,284	198,105
Industria manufacturera	299,977	296,819	298,529	290,826	299,977	296,819	298,529	290,826
Construcción	1,092,675	1,070,907	1,198,291	1,319,725	1,166,425	1,445,542	1,474,274	1,534,456
Comercio	726,093	774,155	797,314	817,080	843,758	872,561	891,812	890,465
Transporte y comunicaciones	443,315	465,214	476,773	470,605	502,921	463,206	511,713	508,619
Financieros, inmobiliarios	1,230,986	1,252,607	1,268,964	1,290,494	1,300,828	1,318,586	1,332,345	1,352,344
Servicios sociales	1,443,299	1,223,732	1,116,133	1,181,438	1,168,627	1,363,205	1,362,846	1,370,461
Impuestos - Subvenciones	852,106	1,391,436	1,227,821	1,485,043	585,875	1,466,833	1,277,167	1,651,072
PIB	6,271,260	6,670,621	6,561,339	7,012,659	6,081,834	7,431,349	7,342,837	7,811,801
Variación trimestral	-2.40	6.37	-1.64	6.88	-13.27	22.19	-1.19	6.39
Variación anual	6.91	3.46	-9.34	9.14	-3.02	11.40	11.91	11.40

Actividad económica	2013				2014			
	I	II	III	IV	I	II	III	IV
Valor Agregado	5,685,098	6,976,302	7,258,289	7,179,203	7,761,543	7,029,035	7,220,255	7,234,734
Agricultura, ganadería, pesca	5,564	5,278	5,155	5,079	3,883	3,474	2,738	2,146
Explotación minas y canteras	6,987	11,257	8,975	8,061	179,495	102,283	107,704	8,061
Electricidad, gas y agua	213,251	208,460	220,775	292,646	252,132	259,564	284,164	280,633
Industria manufacturera	299,977	296,819	298,529	290,826	299,977	296,819	298,529	290,826
Construcción	1,153,246	2,043,322	2,236,361	2,106,076	2,335,796	1,759,384	1,732,839	1,807,328
Comercio	914,459	1,007,046	1,024,527	1,078,391	1,153,532	1,170,909	1,202,539	1,239,014
Transporte y comunicaciones	492,123	497,826	516,109	540,856	506,352	502,432	504,450	512,530
Financieros, inmobiliarios	1,361,613	1,380,303	1,400,600	1,425,218	1,458,728	1,461,807	1,470,320	1,475,261
Servicios sociales	1,237,877	1,525,991	1,547,259	1,432,050	1,571,648	1,472,363	1,616,972	1,618,936
Impuestos - Subvenciones	583,209	1,500,919	1,531,143	1,806,325	443,334	1,680,368	1,846,084	1,978,479
PIB	6,268,307	8,477,221	8,789,433	8,985,527	8,204,877	8,709,403	9,066,339	9,213,213
Variación trimestral	-19.76	35.24	3.68	2.23	-8.69	6.15	4.10	1.62
Variación anual	3.07	14.07	19.70	15.03	30.89	2.74	3.15	2.53

Fuente: Cuentas municipales / Departamento Administrativo de Planeación e ICESI, Cálculos DAP

### 13.2.2 Cali, producto interno bruto trimestral desestacionalizado, según actividad económica, a precios constantes de 2005 2007-2014p

1 de 2

Millones de pesos

Actividad económica	2007				2008			
	I	II	III	IV	I	II	III	IV
Valor Agregado	5,188,234	4,915,112	4,546,234	4,704,054	4,990,891	4,627,696	4,684,288	4,832,473
Agricultura, ganadería, pesca	6,588	6,314	6,560	6,639	5,425	5,524	5,318	4,966
Explotación minas y canteras	9,015	8,187	6,700	5,378	4,229	1,603	8,209	3,531
Electricidad, gas y agua	87,655	87,713	110,403	88,339	99,135	106,916	133,331	164,638
Industria manufacturera	739,924	717,295	688,803	649,898	739,924	717,295	688,803	649,898
Construcción	1,222,125	1,201,828	1,072,824	1,053,936	1,334,067	962,269	1,046,469	928,536
Comercio	645,275	626,509	641,690	632,943	628,591	586,450	635,543	822,816
Transporte y comunicaciones	300,222	290,561	293,656	321,999	314,799	325,246	350,086	308,688
Financieros, inmobiliarios	821,141	820,725	819,860	821,590	910,431	910,337	921,973	907,057
Servicios sociales	1,356,289	1,155,978	905,738	1,123,333	954,291	1,012,055	894,555	1,042,343
Impuestos - Subvenciones	432,157	495,900	612,962	941,558	534,285	455,269	504,425	684,651
PIB	5,620,392	5,411,012	5,159,195	5,645,612	5,525,176	5,082,965	5,188,712	5,517,124
Variación trimestral	-3.31	-3.73	-4.65	9.43	-2.13	-8.00	2.08	6.33
Variación anual	24.70	12.60	0.88	-2.87	-1.69	-6.06	0.57	-2.28

Actividad económica	2009				2010			
	I	II	III	IV	I	II	III	IV
Valor Agregado	4,768,299	4,900,046	4,798,806	4,807,356	4,720,193	4,710,629	5,312,870	4,520,300
Agricultura, ganadería, pesca	5,667	6,050	6,457	6,655	6,664	6,785	6,938	7,554
Explotación minas y canteras	7,126	4,260	2,274	3,302	1,859	5,958	2,378	5,107
Electricidad, gas y agua	162,365	152,827	201,840	155,231	163,886	174,231	191,550	149,851
Industria manufacturera	739,924	717,295	688,803	649,898	739,924	717,295	688,803	649,898
Construcción	1,086,177	1,186,174	1,034,651	1,149,518	859,121	1,129,507	1,151,699	932,060
Comercio	606,108	640,121	618,113	605,229	604,371	646,435	652,795	686,147
Transporte y comunicaciones	322,534	310,198	310,856	302,225	331,370	329,659	341,244	359,281
Financieros, inmobiliarios	904,945	937,436	936,963	950,904	933,673	943,007	951,259	961,311
Servicios sociales	933,454	945,686	998,850	984,394	1,079,325	757,753	1,326,205	769,090
Impuestos - Subvenciones	627,691	578,058	603,120	569,499	487,360	553,714	785,628	512,051
PIB	5,395,990	5,478,104	5,401,926	5,376,855	5,207,553	5,264,343	6,098,498	5,032,351
Variación trimestral	-2.20	1.52	-1.39	-0.46	-3.15	1.09	15.85	-17.48
Variación anual	-2.34	7.77	4.11	-2.54	-3.49	-3.90	12.89	-6.41

Fuente: Cuentas municipales / Departamento Administrativo de Planeación e ICESI, Cálculos DAP

### 13.2.2 Cali, producto interno bruto trimestral desestacionalizado, según actividad económica, a precios constantes de 2005 2007-2014p

2 de 2  
Millones de pesos

Actividad económica	2011				2012			
	I	II	III	IV	I	II	III	IV
Valor Agregado	4,857,291	4,693,616	4,686,183	4,742,830	4,757,993	5,031,406	5,079,792	5,092,610
Agricultura, ganadería, pesca	5,192	4,871	4,671	4,734	5,570	4,968	4,875	4,779
Explotación minas y canteras	3,911	2,886	2,948	3,172	2,768	2,952	3,684	5,598
Electricidad, gas y agua	159,022	176,796	149,882	132,879	171,534	164,114	159,551	163,256
Industria manufacturera	739,924	717,295	688,803	649,898	739,924	717,295	688,803	649,898
Construcción	893,742	860,355	960,415	1,038,096	931,983	1,126,425	1,141,104	1,196,424
Comercio	636,384	675,876	691,209	704,377	721,248	742,328	755,217	750,819
Transporte y comunicaciones	382,529	390,048	403,523	377,578	383,589	348,602	408,959	398,706
Financieros, inmobiliarios	966,338	976,138	982,756	993,858	985,634	992,862	997,650	1,007,787
Servicios sociales	1,070,250	889,351	801,976	838,238	815,743	931,860	919,949	915,344
Impuestos - Subvenciones	643,106	630,796	629,259	566,290	542,141	625,862	567,508	683,181
PIB	5,500,397	5,324,412	5,315,442	5,309,120	5,300,134	5,657,268	5,647,300	5,775,792
Variación trimestral	9.30	-3.20	-0.17	-0.12	-0.17	6.74	-0.18	2.28
Variación anual	5.62	1.14	-12.84	5.50	-3.64	6.25	6.24	8.79

Actividad económica	2013				2014			
	I	II	III	IV	I	II	III	IV
Valor Agregado	4,836,096	5,760,907	5,941,492	5,850,115	6,453,780	5,767,694	5,832,174	5,818,770
Agricultura, ganadería, pesca	4,681	4,393	4,269	4,182	3,247	2,871	2,234	1,740
Explotación minas y canteras	3,985	6,556	5,043	4,570	135,279	76,784	80,478	4,570
Electricidad, gas y agua	174,246	173,121	182,001	239,169	193,706	208,225	213,149	227,557
Industria manufacturera	739,924	717,295	688,803	649,898	739,924	717,295	688,803	649,898
Construcción	973,560	1,685,169	1,843,348	1,731,118	1,969,994	1,447,673	1,429,931	1,486,031
Comercio	749,630	817,967	829,751	871,298	942,595	950,530	975,350	1,002,958
Transporte y comunicaciones	361,092	352,858	371,594	405,699	347,721	336,751	336,556	344,310
Financieros, inmobiliarios	1,013,643	1,021,280	1,031,230	1,045,617	1,084,773	1,082,109	1,083,730	1,083,626
Servicios sociales	815,335	982,268	985,453	898,563	1,036,541	945,455	1,021,944	1,018,080
Impuestos - Subvenciones	517,392	653,281	702,451	848,081	820,143	760,111	892,550	901,541
PIB	5,353,488	6,414,188	6,643,943	6,698,195	7,273,924	6,527,805	6,724,724	6,720,311
Variación trimestral	-7.31	19.81	3.58	0.82	8.60	-10.26	3.02	-0.07
Variación anual	1.01	13.38	17.65	15.97	35.87	1.77	1.22	0.33

Fuente: Cuentas municipales / Departamento Administrativo de Planeación e ICESI, Cálculos DAP

### Municipio de Santiago de Cali Crecimiento del PIB trimestral 2007-I - 2014p-IV

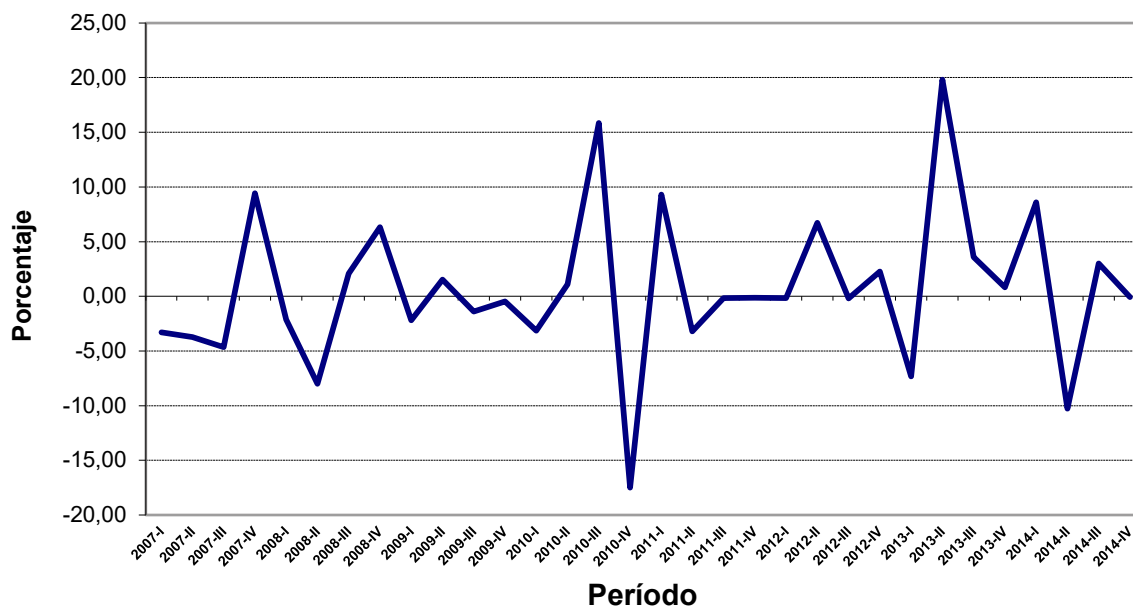

Fuente: Cuadro 13.2.2

Figura 13.3

### Municipio de Santiago de Cali PIB per cápita a precios corrientes 2000 - 2014p

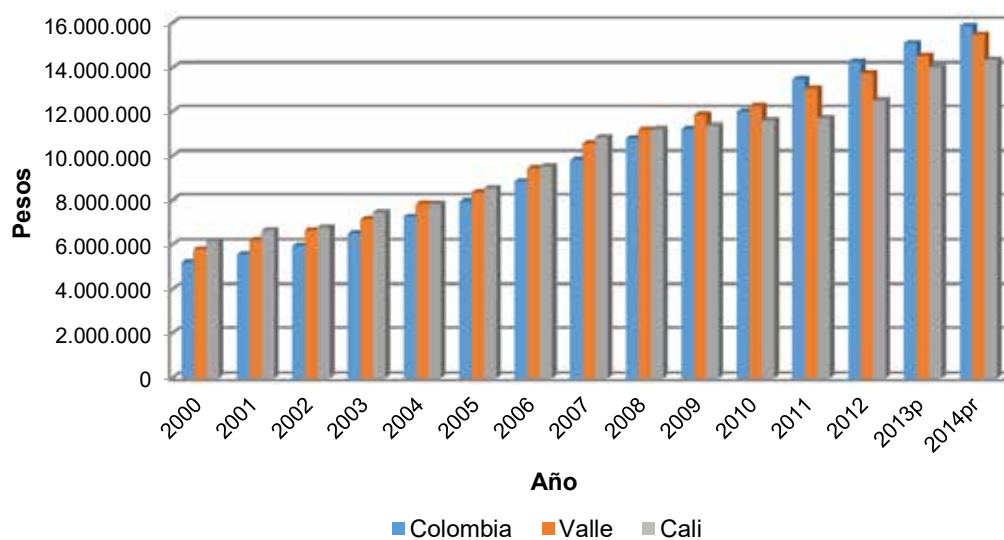

Fuente: Cuadro 13.1.6

Figura 13.4

# 14 SISTEMA DE IDENTIFICACIÓN Y CLASIFICACIÓN DE POTENCIALES BENEFICIARIOS PARA PROGRAMAS SOCIALES





## 14 SISTEMA DE IDENTIFICACIÓN Y CLASIFICACIÓN DE POTENCIALES BENEFICIARIOS PARA PROGRAMAS SOCIALES

### 14.1 SISBEN III

#### 14.1.1 Población, viviendas y hogares, según total, comunas y corregimientos Julio de 2016

Descripción	Población	Viviendas	Hogares	Pob / viv	Pob / hog	Hog / viv
TOTAL CALI	1,273,546	358,824	379,137	3.55	3.36	1.06
Comunas	1,221,888	343,889	363,866	3.55	3.36	1.06
1	41,614	11,943	12,544	3.48	3.32	1.05
2	7,521	2,303	2,347	3.27	3.20	1.02
3	17,201	6,386	6,491	2.69	2.65	1.02
4	33,541	10,347	10,830	3.24	3.10	1.05
5	32,659	10,694	10,775	3.05	3.03	1.01
6	111,833	32,710	34,317	3.42	3.26	1.05
7	57,295	16,339	17,665	3.51	3.24	1.08
8	53,279	17,226	17,667	3.09	3.02	1.03
9	19,773	7,158	7,359	2.76	2.69	1.03
10	21,914	7,408	7,601	2.96	2.88	1.03
11	56,843	17,031	17,766	3.34	3.20	1.04
12	45,817	13,296	14,211	3.45	3.22	1.07
13	141,097	36,295	39,666	3.89	3.56	1.09
14	148,742	38,198	41,002	3.89	3.63	1.07
15	105,646	27,285	29,143	3.87	3.63	1.07
16	75,845	19,642	22,077	3.86	3.44	1.12
17	1,529	547	564	2.80	2.71	1.03
18	72,678	20,611	21,624	3.53	3.36	1.05
19	6,133	1,958	2,008	3.13	3.05	1.03
20	62,127	17,067	17,930	3.64	3.46	1.05
21	108,237	29,272	30,105	3.70	3.60	1.03
22	564	173	174	3.26	3.24	1.01
Corregimientos	51,658	14,935	15,271	3.46	3.38	1.02
Navarro	1,371	359	374	3.82	3.67	1.04
El Hormiguero	4,062	1,084	1,127	3.75	3.60	1.04
Pance	1,709	552	562	3.10	3.04	1.02
La Buitrera	16,114	4,590	4,658	3.51	3.46	1.01
Villacarmelo	895	307	310	2.92	2.89	1.01
Los Andes	3,335	979	999	3.41	3.34	1.02
Pichinde	747	243	247	3.07	3.02	1.02
La Leonera	1,000	310	319	3.23	3.13	1.03
Felidia	2,142	644	662	3.33	3.24	1.03
El Saladito	1,682	480	487	3.50	3.45	1.01
La Elvira	1,467	437	450	3.36	3.26	1.03
La Castilla	1,518	470	476	3.23	3.19	1.01
La Paz	790	253	255	3.12	3.10	1.01
Montebello	11,172	3,211	3,307	3.48	3.38	1.03
Golondrinas	3,654	1,016	1,038	3.60	3.52	1.02

Fuente: Sisbén / Subdirección de Desarrollo Integral / DAP



### 14.1.2 Población por género, según puntaje Sisbén Julio de 2016

Puntaje Sisbén (Rangos)	Población					
	Total	%	Hombres	%	Mujeres	%
TOTAL	1,273,546	100.00	593,959	46.64	679,587	53.36
0 - 10	23,988	1.88	10,428	0.82	13,560	1.06
11 - 20	110,341	8.66	49,559	3.89	60,782	4.77
21 - 30	182,910	14.36	84,223	6.61	98,687	7.75
31 - 40	214,453	16.84	97,873	7.69	116,580	9.15
41 - 50	232,334	18.24	108,317	8.51	124,017	9.74
51 - 60	221,937	17.43	103,627	8.14	118,310	9.29
61 - 70	190,618	14.97	92,044	7.23	98,574	7.74
71 - 80	93,379	7.33	45,906	3.60	47,473	3.73
81 - 90	3,586	0.28	1,982	0.16	1,604	0.13
91 - 100	-	-	-	-	-	-

Fuente: Sisbén / Subdirección de Desarrollo Integral / DAP

### 14.1.3 Población por zona, según puntaje Sisbén Julio de 2016

Puntaje Sisbén (Rangos)	Población							
	Total	%	Cabecera municipal	%	Centro poblado	%	Rural disperso	%
TOTAL	1,273,546	100.00	1,221,888	95.94	28,177	2.21	23,481	1.84
0 - 10	23,988	1.88	22,121	1.74	842	0.07	1,025	0.08
11 - 20	110,341	8.66	102,230	8.03	3,802	0.30	4,309	0.34
21 - 30	182,910	14.36	171,584	13.47	5,287	0.42	6,039	0.47
31 - 40	214,453	16.84	203,652	15.99	5,853	0.46	4,948	0.39
41 - 50	232,334	18.24	223,719	17.57	5,240	0.41	3,375	0.27
51 - 60	221,937	17.43	216,093	16.97	3,800	0.30	2,044	0.16
61 - 70	190,618	14.97	186,919	14.68	2,397	0.19	1,302	0.10
71 - 80	93,379	7.33	92,043	7.23	905	0.07	431	0.03
81 - 90	3,586	0.28	3,527	0.28	51	0.00	8	0.00
91 - 100	-	-	-	-	-	-	-	-

Fuente: Sisbén / Subdirección de Desarrollo Integral / DAP

### 14.1.4 Hogares por zona, según puntaje Sisbén Julio de 2016

Puntaje Sisbén (Rangos)	Hogares							
	Total	%	Cabecera municipal	%	Centro poblado	%	Rural disperso	%
TOTAL	379,137	100.00	363,866	95.97	8,407	2.22	6,864	1.81
0 - 10	5,506	1.45	5,070	1.34	206	0.05	230	0.06
11 - 20	30,013	7.92	27,864	7.35	1,023	0.27	1,126	0.30
21 - 30	54,644	14.41	51,325	13.54	1,535	0.40	1,784	0.47
31 - 40	63,422	16.73	60,195	15.88	1,743	0.46	1,484	0.39
41 - 50	68,658	18.11	66,029	17.42	1,579	0.42	1,050	0.28
51 - 60	64,816	17.10	63,012	16.62	1,198	0.32	606	0.16
61 - 70	58,664	15.47	57,460	15.16	773	0.20	431	0.11
71 - 80	31,715	8.37	31,241	8.24	327	0.09	147	0.04
81 - 90	1,699	0.45	1,670	0.44	23	0.01	6	0.00
91 - 100	-	-	-	-	-	-	-	-

Fuente: Sisbén / Subdirección de Desarrollo Integral / DAP

### 14.1.5 Población de 12 años y más, por estado civil, según puntaje Sisbén Julio de 2016

Puntaje Sisbén (Rangos)	Total	Estado civil				
		Unión Libre	Casado	Viudo	Separado o divorciado	Soltero
TOTAL	988,954	267,671	149,335	41,072	71,431	459,445
0 - 10	15,252	4,885	665	618	1,085	7,999
11 - 20	76,025	21,272	5,149	3,589	6,179	39,836
21 - 30	133,249	37,910	11,423	5,783	11,306	66,827
31 - 40	160,184	43,374	17,949	8,203	13,756	76,902
41 - 50	179,726	48,193	24,776	8,608	14,072	84,077
51 - 60	173,960	48,118	30,544	7,608	11,434	76,256
61 - 70	160,335	41,649	32,800	4,876	9,950	71,060
71 - 80	86,643	21,023	24,280	1,783	3,634	35,923
81 - 90	3,580	1,247	1,749	4	15	565
91 - 100	-	-	-	-	-	-

Fuente: Sisbén / Subdirección de Desarrollo Integral / DAP

### 14.1.6 Población entre 5 y 34 años por nivel educativo, según grupo de edad Julio de 2016

Edad	Total	Nivel educativo					
		Ninguno	Primaria	Secundaria	Técnica o tecnológica	Universidad	Postgrado
TOTAL	661,783	40,762	193,998	391,912	17,077	17,723	311
5	18,733	16,909	1,824	-	-	-	-
6 - 10	107,488	17,333	89,338	817	-	-	-
11 - 14	93,097	1,008	39,971	51,998	120	-	-
15 - 16	46,823	455	4,628	41,076	459	205	-
17 - 21	131,607	1,396	11,122	106,632	6,391	6,062	4
22 - 34	264,035	3,661	47,115	191,389	10,107	11,456	307

Fuente: Sisbén / Subdirección de Desarrollo Integral / DAP

### 14.1.7 Población en edad escolar (5-16 años) por genero y asistencia a establecimiento educativo, según puntaje Sisbén Julio de 2016

Puntaje Sisbén (Rangos)	TOTAL			Hombres			Mujeres		
	Asiste	No asiste	Total	Asiste	No asiste	Total	Asiste	No asiste	Total
TOTAL	239,025	27,116	266,141	120,145	14,082	134,227	118,880	13,034	131,914
0 - 10	3,823	3,074	6,897	1,757	1,214	2,971	2,066	1,860	3,926
11 - 20	20,803	7,293	28,096	10,083	3,371	13,454	10,720	3,922	14,642
21 - 30	35,023	7,051	42,074	17,380	3,740	21,120	17,643	3,311	20,954
31 - 40	43,199	5,823	49,022	21,973	3,450	25,423	21,226	2,373	23,599
41 - 50	48,794	3,136	51,930	24,934	1,858	26,792	23,860	1,278	25,138
51 - 60	47,162	694	47,856	23,834	425	24,259	23,328	269	23,597
61 - 70	31,580	45	31,625	15,907	24	15,931	15,673	21	15,694
71 - 80	8,632	-	8,632	4,273	-	4,273	4,359	-	4,359
81 - 90	9	-	9	4	-	4	5	-	5
91 - 100	-	-	-	-	-	-	-	-	-

Fuente: Sisbén / Subdirección de Desarrollo Integral / DAP

### 14.1.8 Población afiliada a algún régimen de salud, según puntaje Sisbén Julio de 2016

Puntaje Sisbén (Rangos)	Total	Afiliación a régimen de salud				
		Ninguna	Nueva EPS	Fuerzas militares, Policía Nal., U. Nal., Ecopetrol, Magisterio	EPS Contributiva	EPS Subsidiada (ARS)
<b>TOTAL</b>	<b>1,273,546</b>	<b>397,001</b>	<b>48,228</b>	<b>9,026</b>	<b>336,091</b>	<b>483,200</b>
0 - 10	23,988	10,232	180	48	1,079	12,449
11 - 20	110,341	44,540	1,164	245	8,008	56,384
21 - 30	182,910	71,003	3,073	507	20,020	88,307
31 - 40	214,453	72,251	5,854	893	35,310	100,145
41 - 50	232,334	72,725	9,506	1,415	54,931	93,757
51 - 60	221,937	59,641	11,135	1,943	76,885	72,333
61 - 70	190,618	46,352	10,522	2,332	85,494	45,918
71 - 80	93,379	19,743	6,509	1,546	51,896	13,685
81 - 90	3,586	514	285	97	2,468	222
91 - 100	-	-	-	-	-	-

Fuente: Sisbén / Subdirección de Desarrollo Integral / DAP

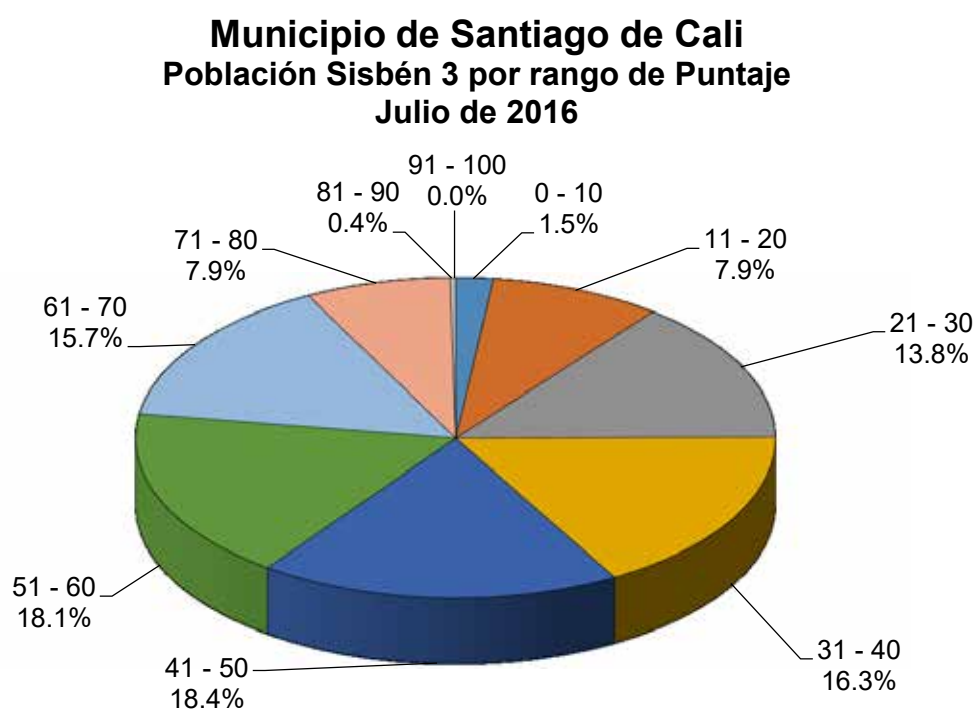

Fuente: Cuadro 14.1.8

Figura 14.1

### 14.1.9 Población registrada en Sisbén III, por género, según grupos de edad Julio de 2016

Grupo de edad	TOTAL	%	Género			
			Hombres	%	Mujeres	%
TOTAL	1,273,546	100.00	593,959	46.64	679,587	53.36
0 - 4	135,649	10.65	69,447	5.45	66,202	5.20
5 - 9	103,158	8.10	52,401	4.11	50,757	3.99
10 - 14	116,160	9.12	58,748	4.61	57,412	4.51
15 - 19	128,084	10.06	61,958	4.86	66,126	5.19
20 - 24	117,467	9.22	55,869	4.39	61,598	4.84
25 - 29	104,900	8.24	48,403	3.80	56,497	4.44
30 - 34	92,014	7.23	41,421	3.25	50,593	3.97
35 - 39	86,132	6.76	38,201	3.00	47,931	3.76
40 - 44	84,111	6.60	37,298	2.93	46,813	3.68
45 - 49	78,586	6.17	34,787	2.73	43,799	3.44
50 - 54	64,453	5.06	27,883	2.19	36,570	2.87
55 - 59	51,633	4.05	21,996	1.73	29,637	2.33
60 - 64	38,775	3.04	16,764	1.32	22,011	1.73
65 - 69	28,890	2.27	12,128	0.95	16,762	1.32
70 - 74	20,314	1.60	8,158	0.64	12,156	0.95
75 - 79	12,824	1.01	4,879	0.38	7,945	0.62
80 - 84	6,754	0.53	2,421	0.19	4,333	0.34
85 - 89	2,641	0.21	892	0.07	1,749	0.14
90 - 94	738	0.06	220	0.02	518	0.04
95 y +	263	0.02	85	0.01	178	0.01

Fuente: Sisbén / Subdirección de Desarrollo Integral / DAP

### Municipio de Santiago de Cali Población registrada en Sisbén 3 Julio de 2016

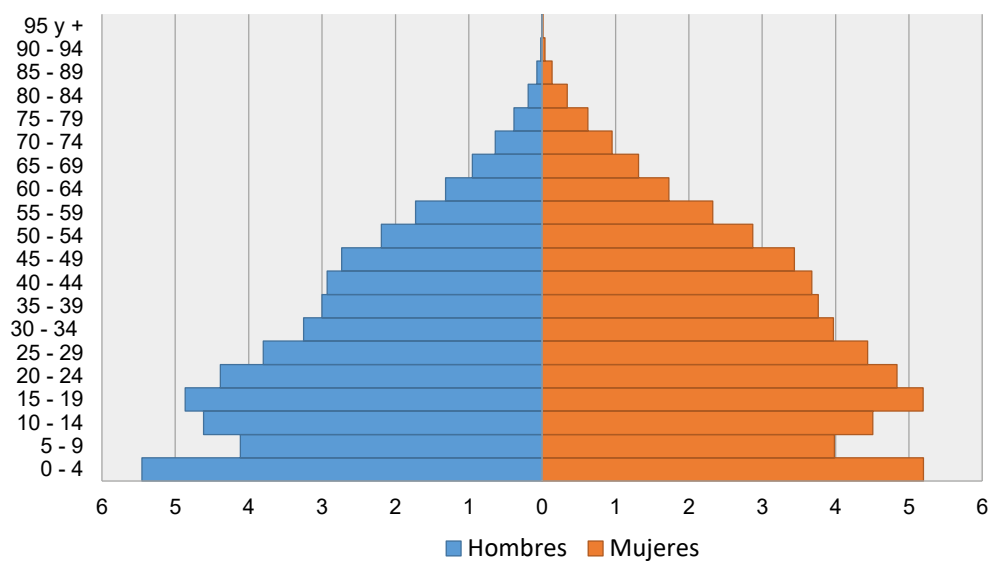

Fuente: Cuadro 14.1.9

Figura 14.2

# 15 INDICADORES DE CALI





## 15. INDICADORES DE CALI

### 15.1 Perfil de la ciudad 2014-2017

Descripción	2014	2015	2016	2017
<b>Población</b>				
Población Total	<b>2,344,734</b>	<b>2,369,821</b>	<b>2,394,925</b>	<b>2,420,114</b>
Densidad de población (por km <sup>2</sup> )	4,174.6	4,219.3	4,264.0	4,308.8
Porcentaje de población en el país	4.9	4.9	4.9	4.9
Porcentaje de población que son niños	23.1	22.8	22.5	22.3
Porcentaje de población que son jóvenes	17.3	17.1	16.9	16.6
Porcentaje de población que son adultos	47.8	48.0	48.1	48.2
Porcentaje de población que son adultos mayores	11.8	12.2	12.5	12.9
Razón hombre - mujer (hombres por cada 100 mujeres)	91.6	91.6	91.6	91.6
Razón de la población dependiente (ajustado por empleo)	36.8	38.2	39.7	41.2
Porcentaje de población que son migrantes (2005)	45.0	44.8	44.8	44.8
<b>Hogares</b>				
Hogares	688,181	701,631	715,082	728,637
Unidades de viviendas ocupadas	622,094	634,253	646,411	658,665
Personas por unidad de vivienda	3.8	3.7	3.7	3.7
Densidad de vivienda (por km <sup>2</sup> )	1,107.6	1,129.2	1,150.9	1,172.7
<b>Economía</b>				
Tasa anual de inflación (promedio últimos 5 años)	2.6	3.5	3.9	4.4
Distribución del ingreso (Coeficiente Gini)	0.487	0.478	0.476	0.460
PIB Col (miles US\$ a precios corrientes)	378,403,843	291,032,489	280,154,384	(...)
PIB per cápita Col (US\$ a precios corrientes)	7,939	6,038	5,747	(...)
PIB per cápita Cali (US\$ a precios corrientes)	7,174	5,148	4,764	(...)
Porcentaje del PIB en el país	4.4	4.2	4.1	(...)
Total de empleados	1,142,281	1,201,559	1,231,053	1,232,079
Cambio en el % de empleados (base últimos 5 años)	56.4	64.6	68.6	68.7
Número de negocios por cada 1000 habitantes (2005)	5.7	16.1	14.4	12.0
Tasa de desempleo anual	23.9	23.6	23.4	23.1
Avalúo Comercial/industrial como porcentaje del avalúo total	13.1	11.5	10.8	11.9
<b>Gobierno</b>				
Tipo de gobierno (e.g. Local, Regional, County)	Local			
<b>Presupuesto (US\$)</b>	<b>1,216,144,222.1</b>	<b>1,294,073,471.1</b>	<b>957,891,155.6</b>	<b>940,491,395.4</b>
Presupuesto per cápita (US\$)	518.7	546.1	400.0	388.6
Presupuesto de inversión (US\$)	913,130,994.7	1,001,104,334.5	753,899,995.2	729,031,705.4
Presupuesto de inversión per cápita (US\$)	389.4	422.4	314.8	301.2
<b>Geografía y clima</b>				
Región	Latin America - Caribbean			
Tipo de clima	Continental			
<b>Superficie (km<sup>2</sup>)</b>	<b>561.7</b>	<b>561.7</b>	<b>561.7</b>	<b>561.7</b>
Porcentaje de área no-residencial (km <sup>2</sup> )	80.4	80.4	80.4	80.4
Temperatura promedio anual (celsius)	24.7	25.5	25.5	25.5
Precipitación promedio anual (mm)	1,130.4	752.0	679.8	1,046.6

Preparó: Departamento Administrativo de Planeación



## 15.2 Indicadores globales de ciudad 2013-2016

1 de 6

Tema	Indicador	2013	2014	2015	2016	Fuente
1. Servicios de Ciudad						
Educación	Porcentaje de estudiantes que terminan la enseñanza primaria y secundaria (tasa de supervivencia)	58.3%	58.3%	58.7%	64.5%	DANE, Cálculos DAP
	Porcentaje de estudiantes que terminan la educación primaria	81.4%	85.1%	89.5%	97.6%	DANE, Cálculos DAP
	Porcentaje de estudiantes que terminan la educación secundaria	56.8%	57.7%	54.2%	55.1%	DANE, Cálculos DAP
	Porcentaje de alumnos en edad escolar matriculados	88.9%	85.3%	84.8%	81.8%	DANE
	Porcentaje de hombres en edad escolar matriculados	87.5%	84.7%	83.5%	80.7%	DANE
	Porcentaje de mujeres en edad escolar matriculados	90.4%	85.9%	86.2%	83.0%	DANE
	Relación alumno / docente	22.5	23.8	24.7	24.7	SEM y DANE
Respuesta a Incendios y Emergencias	Bomberos por cada 100.000 habitantes	15.4	18.9	23.2	23.0	CBVC
	Muertes relacionadas con incendios por cada 100.000 habitantes	0.1	0.3	0.1	0.0	CBVC
	Tiempo de respuesta del cuerpo de bomberos, desde la llamada inicial (minutos)	8	8	8	8	CBVC
Salud	Camas hospitalización por cada 100.000 habitantes	170.0	195.2	183.1	184.2	Cali en cifras / DAP
	Médicos por cada 100.000 habitantes	252.5	253.5	217.7	223.5	Cali en cifras / DAP
	Esperanza de vida al nacer	74.3	74.4	74.4	74.4	Secretaría de Salud Municipal
	Mortalidad de menores de cinco años por 1.000 nacidos vivos	9.5	9.6	10.5	10.5	Secretaría de Salud Municipal
	Personal de enfermería por cada 100.000 habitantes	250.8	249.5	258.0	241.9	Cali en cifras / DAP

## 15.2 Indicadores globales de ciudad 2013-2016

2 de 6

Tema	Indicador	2013	2014	2015	2016	Fuente
Recreación	Metros cuadrados de espacio público para recreación per cápita al aire libre	0.5	0.5	0.5	0.5	Cali en cifras / DAP
	Metros cuadrados de espacio público para recreación per cápita en espacio cerrado	1.6	1.6	1.6	1.6	Cali en cifras / DAP
Seguridad	Agentes de policía por cada 100.000 habitantes	342.3	338.6	243.9	241.3	Policía Metropolitana de Cali y DAP
	Homicidios por cada 100.000 habitantes	84.2	66.5	57.9	54.2	Secretaría de Gobierno y DAP
	Crímenes violentos por cada 100.000 habitantes	748.3	735.6	724.7	763.8	Policía Metropolitana de Cali y DAP
Transporte	km del sistema de transporte de alta capacidad por cada 100.000 habitantes	1.5	1.6	1.6	1.7	Metrocali S.A.
	km del sistema de transporte de baja capacidad por cada 100.000 habitantes	7.0	16.8	17.7	17.9	Cali en cifras / DAP
	Número anual de viajes de transporte público por cada 100.000 habitantes	17,656.0	17,702.0	18,625.1	18,429.8	Secretaría de Tránsito y DAP
	Automóviles particulares por cada 100.000 habitantes	17,739.5	17,053.2	17,057.2	15,972.4	Cali en cifras / DAP
	Motos particulares por cada 100.000 habitantes	7,303.6	7,859.5	8,484.2	8,395.3	Cali en cifras / DAP
	Capacidad de conexión de vuelos comerciales (cantidad de destinos de vuelos comerciales directos nacionales e internacionales)	22	23	20	23	<a href="http://es.wikipedia.org/wiki/aeropuerto_internacional_Alfonso_Bonilla">http://es.wikipedia.org/wiki/aeropuerto_internacional_Alfonso_Bonilla</a>
	Homicidios en accidentes de tránsito por cada 100.000 habitantes	10.6	11.1	12.2	13.6	Secretaría de Tránsito y DAP

## 15.2 Indicadores globales de ciudad 2013-2016

3 de 6

Tema	Indicador	2013	2014	2015	2016	Fuente
Residuos Sólidos	Porcentaje de viviendas con servicio de recolección de residuos sólidos	93.7%	92.8%	88.3%	88.4%	Empresas de aseo y DAP
	Toneladas año de residuos sólidos generados por habitante	0.26	0.27	0.27	0.27	Empresas de aseo y DAP
	Toneladas año de residuos sólidos residencial generados por habitante	0.20	0.20	0.20	0.20	Empresas de aseo y DAP
Aguas Residuales	Porcentaje de viviendas con servicio de alcantarillado	85.8%	86.2%	85.5%	85.7%	Emcali y DAP
	Porcentaje de aguas residuales que no reciben tratamiento	22.3%	19.6%	25.4%	23.1%	Emcali y DAP
	Porcentaje de aguas residuales que reciben tratamiento primario	77.7%	80.4%	74.6%	76.9%	Emcali y DAP
Agua Potable	Porcentaje de viviendas con servicio de agua potable	85.9%	86.4%	85.7%	85.9%	Emcali y DAP
	Porcentaje de población de la ciudad con acceso sostenible a fuentes mejoradas de agua	100.0%	100.0%	100.0%	100.0%	Emcali y DAP
	Consumo de agua residencial (litros-día) per cápita	116.9	113.1	113.9	107.4	Emcali y DAP
	Consumo total de agua (litros-día) per cápita	139.3	135.7	135.8	128.2	Emcali y DAP
	Porcentaje de agua perdida	53.4%	55.3%	55.3%	55.2%	Emcali
	Promedio de horas anuales de interrupción del servicio de agua por hogar	29.7	37.5	70.3	53.9	Emcali

## 15.2 Indicadores globales de ciudad 2013-2016

4 de 6

Tema	Indicador	2013	2014	2015	2016	Fuente
Energía	Porcentaje de viviendas con servicio de energía eléctrica autorizada	88.2%	89.5%	89.7%	91.8%	Emcali y DAP
	Consumo de energía eléctrica (kwh) residencial por cada 100.000 habitantes	472.2	473.0	495.3	487.6	Emcali y DAP
	Consumo total de energía eléctrica (kwh) por cada 100.000 habitantes	1,168.3	1,179.7	1,195.6	1,184.7	Emcali y DAP
	Promedio de Interrupciones eléctricas por cliente al año (SAIFI)	9.9	20.9	21.6	21.6	Emcali
	Duración media de las interrupciones eléctricas (horas) (SAIDI)	18.6	17.6	19.4	18.6	Emcali
	Horas suspendidas por interrupción (CAIDI)	1.9	0.8	0.9	0.9	Emcali
Finanzas	Pagos del servicio de la deuda como proporción de los recursos propios del municipio	8.0%	5.3%	5.7%	5.7%	DAH
	Impuestos recaudados como porcentaje de los impuestos cobrados	98.4%	106.1%	106.7%	105.7%	DAH
	Ingresos propios como porcentaje de los ingresos totales	42.1%	43.7%	44.6%	41.1%	DAH
	Gastos de capital (inversión) como porcentaje de gastos totales	71.3%	78.3%	78.9%	80.1%	DAH
Gobernanza	Porcentaje de mujeres en la fuerza laboral del gobierno municipal como proporción de la fuerza laboral total del gobierno municipal	38.5%	37.1%	40.0%	37.5%	Dirección de Desarrollo Administrativo

## 15.2 Indicadores globales de ciudad 2013-2016

5 de 6

Tema	Indicador	2013	2014	2015	2016	Fuente
2. Calidad de vida						
Planificación y Desarrollo Urbano	Relación empleo / vivienda	1.8	1.9	1.9	1.9	DAP
	Área de asentamientos informales como proporción de la superficie de la ciudad	6.0%	6.0%	6.0%	6.0%	DAP
	Espacio público efectivo (ha) por cada 100.000 habitantes	25.0	24.3	24.1	23.8	DAP
Participación ciudadana	Votación para Alcalde como porcentaje del total de votantes aptos	42.8%	42.8%	45.4%	45.4%	Registraduría Nacional del Estado Civil
	Mujeres elegidas como porcentaje del total de Concejales elegidos	28.6	28.6	28.6	28.6	Registraduría Nacional del Estado Civil, Concejo de Cali
	Ciudadanos elegidos a cargos públicos por cada 100.000 habitantes	316.9	313.6	317.4	314.1	Registraduría Nacional del Estado Civil, DAP
Cultura	Porcentaje de puestos de trabajo en el sector cultural	2.3%	1.5%	2.3%	1.9%	Cali en cifras / DAP
Economía	Producto Interno Bruto de la ciudad (US\$) por habitante	7,501.4	7,174.4	5,147.7	4,764.4	Cuentas municipales/lcesi/ DAP
	Tasa de desempleo	14.2%	13.1%	11.5%	10.8%	DANE
	Empleados como proporción de la población en edad de trabajar	56.6%	58.0%	60.1%	60.8%	DANE
Medio Ambiente	Concentración anual de PM10 (ug/m <sup>3</sup> )	33.9	38.2	45.3	42.1	DAGMA
	Concentración anual de PM2.5 (ug/m <sup>3</sup> )	13.7	18.3	19.7	17.7	DAGMA
	Emisión de gases efecto invernadero (tCO <sub>2</sub> e) per cápita	1.6	1.7	1.6	1.6	DAP
	Concentración anual de SO <sub>2</sub> (ug/m <sup>3</sup> )	4.0	6.2	6.8	5.1	DAGMA
	Concentración anual de NO <sub>2</sub> (ug/m <sup>3</sup> )	19.6	13.2	18.2	13.1	DAGMA

## 15.2 Indicadores globales de ciudad 2013-2016

6 de 6

Tema	Indicador	2013	2014	2015	2016	Fuente
Vivienda	Porcentaje de la población viviendo en tugurios	7.0%	7.0%	7.0%	7.0%	DAP
	Porcentaje de viviendas sin título legal registrado	3.1%	3.1%	3.1%	3.1%	DAH
	Personas sin hogar por cada 100.000 habitantes	93.2	93.2	93.2	93.2	Censo habitantes en y de la calle 2005
Equidad Social	Porcentaje de personas viviendo en pobreza (pobreza por ingresos)	21.9%	19.1%	16.5%	15.4%	MESEP, DANE
Tecnología e Innovación	Conexiones de internet (teléfono y banda ancha) por cada 100.000 habitantes	14,520.2	15,644.0	16,769.7	18,028.5	Mintic y DANE
	Patentes nuevas por cada 100.000 habitantes	(...)	(...)	(...)	(...)	Superintendencia de Industria y Comercio y DAP
	Graduados en educación superior por cada 100.000 habitantes	847.5	806.3	820.1	748.0	SNIES / Mineducación y DANE
	Líneas telefónicas (teléfonos fijos) por cada 100.000 habitantes	23,956.8	22,994.5	22,519.7	23,304.9	Mintic y DANE
	Líneas telefónicas (teléfonos móviles) por cada 100.000 habitantes	74,558.4	73,748.3	72,955.2	72,178.8	Mintic, DAP y DANE

Preparó: Departamento Administrativo de Planeación





**ALCALDÍA DE  
SANTIAGO DE CALI**  
DEPARTAMENTO ADMINISTRATIVO  
DE PLANEACIÓN