



Alcaldía de
Santiago de Cali
Secretaría de Educación

INSTITUCIÓN EDUCATIVA RURAL
MONTEBELLO



RENDICIÓN DE CUENTAS

PRIMER SEMESTRE

2023

«Acompañamos y Potenciamos tu Proyecto de Vida»



**Alcaldía de
Santiago de Cali**
Secretaría de Educación

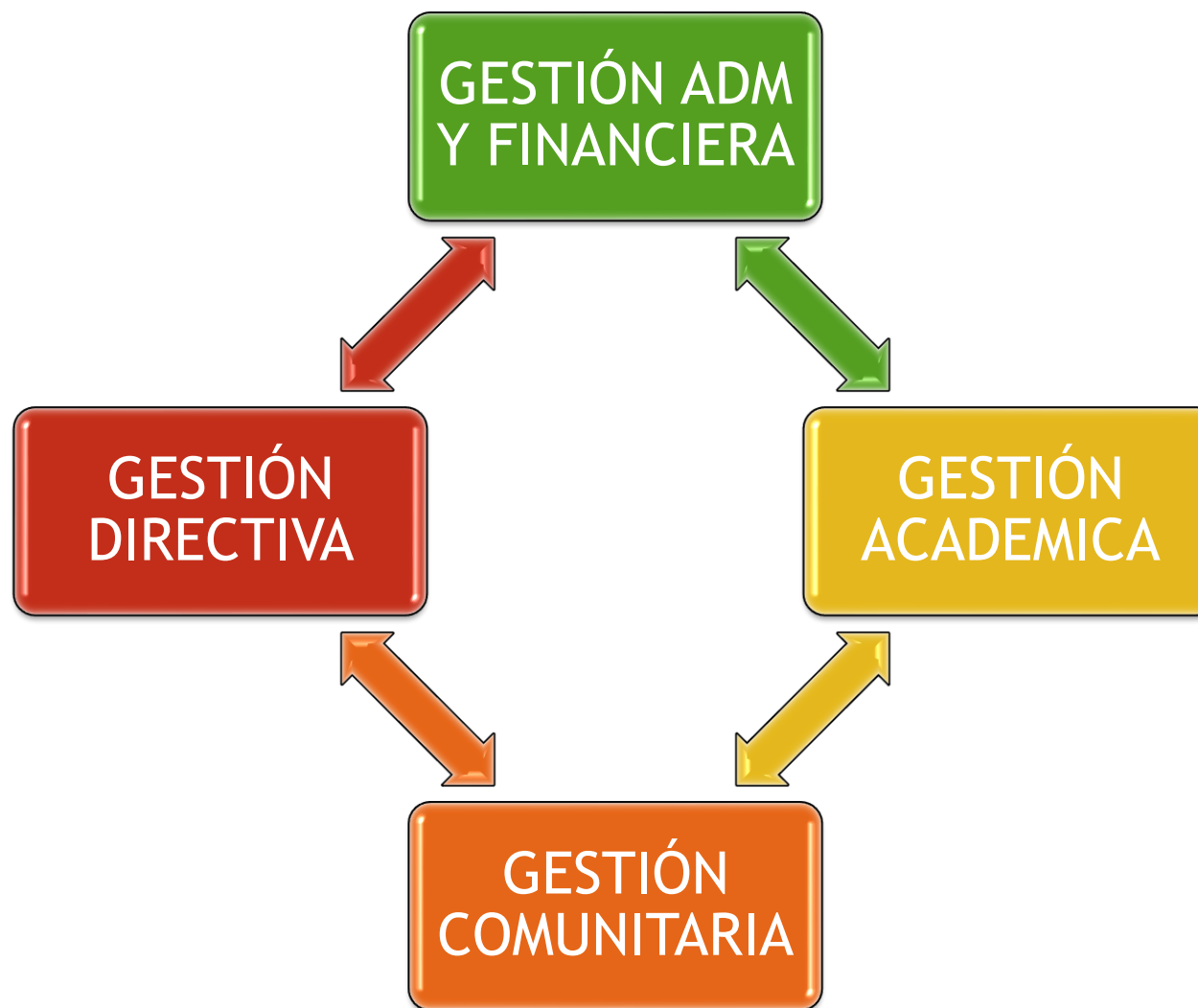

«Acompañamos y Potenciamos tu Proyecto de Vida»



**Alcaldía de
Santiago de Cali**
Secretaría de Educación



GESTIÓN ADMINISTRATIVA Y FINANCIERA

«Acompañamos y Potenciamos tu Proyecto de Vida»

INSTITUCIÓN EDUCATIVA RURAL MONTEBELLO



SEDE	JORNADA	GRUPOS
ANTONIO RICAURTE	MAÑANA	7
	TARDE	7
	UNICA	4
	NOCTURNA	7
SAN PEDRO APOSTOL	MAÑANA	6
	TARDE	6
	UNICA	4
ANDRES JOAQUIN LENIS	MAÑANA	6
TOTAL		40
NUMERO DE ESTUDIANTES JORNADA REGULAR		1.333
NUMERO DE ESTUDIANTES JORNADA NOCTURNA		134



**Alcaldía de
Santiago de Cali**
Secretaría de Educación

«Acompañamos y Potenciamos tu Proyecto de Vida»

INTSTITUCION EDUCATIVA RURAL MONTEBELLO
NIT 805.025.963-6
EJECUCION PRESUPUESTAL DEL 2023
INGRESOS (VALOR X 1000)



DETALLE	INICIAL	DEFINITIVO	RECAUDO TOTAL	RECAUDO PENDIENTE %	
LOS VALORES ESTAN REPRESENTADOS EN MILES DE PESOS					
GRATUIDAD	146.500	146.500	101.875	44.625	69,54
FOME					
INGRESOS NO TRIBUTARIOS					
OTRAS TRANSFERENCIAS	16.000	16.000	10.869	5.131	67,93
CERTIFICADOS,CONSTANCIAS,ACTAS Y DIPLOMAS	2.500	2.500	1.570	930	62,80
DERECHOS DE GRADO	1.500	1.500		1.500	100,00
TIENDA ESCOLAR					
SALDO BANCOS 2021 DISPONIBILIDAD INICIAL		27.949	27.949		
INTERESES					
TOTALES	166.500	194.449	142.263	52.186	73,16



**Alcaldía de
Santiago de Cali**
Secretaría de Educación

«Acompañamos y Potenciamos tu Proyecto de Vida»



Alcaldía de
Santiago de
Cali

Secretaría de Educación

INSTITUCION EDUCATIVA RURAL MONTEBELLO
NIT 805.025.963-6
EJECUCIÓN PRESUPUESTAL DEL AÑO 2023
GASTOS (VALORES EN MILES)



DETALLE	INICIAL	DEFINITIVO	EJECUTADO	SIN EJECUTAR %	
PROPIEDAD PLANTA Y EQUIPO	6.568	6.568	3.695	2.873	56,26
HONORARIOS PROFESIONALES Y SERVICIOS	51.200	63.110	55.504	7.606	13,70
MATERIALES Y SUMINISTROS	18.322	23.687	23.687		
IMPLEMENTOS DEPORTIVOS					
SERVICIOS PUBLICOS	1.600	2.100	739	1.361	35,20
INTERNET	4.000	4.950	2.450	2.500	49,49
IMPRESOS Y PUBLICACIONES	19.400	12.335		12.335	100,00
MANTENIMIENTO	13.410	19.524	9.500	10.023	48,66
GTOS BANCARIOS		560	369	191	65,89
SOPORTE Y ACTU. SOFTWARE MODULO FAC	5.000	10.734	5.734	5.000	53,42
USO PORTAL	11.000	14.881	11.919	2.962	80,10
ACTV.PEDAGOGICAS	36.000	36.000	14.551	21.449	40,42
TOTALES	166.500	194.449	128.148	66.301	65,90

«Acompañamos y Potenciamos tu Proyecto de Vida»

INSTITUCION EDUCATIVA MONTEBELLO

RELACION DE CONTRATOS AÑO LECTIVO 2023



**Alcaldía de
Santiago de Cali**
Secretaría de Educación

- ▶ **4143.058.26.001 ASESORIA CONTABLE POR 3 MESES \$7.500.000.**
- ▶ **4143.058.26.003 SERVICIO INTERNET SEDE PRINCIPAL AREA ADMINISTRATIVA \$2.100.000**
- ▶ **4143.058.26.002 SERVICIO PSICOLOGA \$3.000.000**
- ▶ **4143.058.26.004 MATERIALES Y REJAS PARA LOS PANEREL SOLARE \$9.500.000**
- ▶ **4143.058.26.005 SERVICIO DE RED PAPAS PARA LAS TRES SEDES \$550.375**
- ▶ **4143.058.26.006 COMPRA MATERIALES DVR PARA LAS CAMARAS SEDE PRINCIPAL \$3.164.200**
- ▶ **4143.058.26.007 M.MTO PREVENTIVO Y CORRECTIVO DE LOS COMPUTADORES EN LAS TRES SEDES \$7.850.595**
- ▶ **4143.058.26.008 SUMINISTRO DE TONER Y REPUESTOS PARA LAS FOTOCOPIADORAS DE LAS TRES SEDES \$7.000.000**
- ▶ **4143.058.26.009 MATERIALES Y SUMINISTROS INSTITUCIONALES,PAPELERIA Y OTROS PARA LOS PROYECTOS EDUCATIVOS \$6.500.000**
- ▶ **4143.058.26.010 SERVICIO MIGRACION DATOS ACADEMICOS DE LAS TRES SEDES DIGITAL DEL 2009 AL2022 \$6.500.000**
- ▶ **4143.058.26.011 SESORIA CONTABLE POR 9 MESES \$22.500.000**
- ▶ **4143.058.26.012 MANTENIMIENTO DE FOTOCOPADORA E IMPRESORAS DE LAS TRES SEDES \$3.800.000**
- ▶ **4143.058.26.013 SERVICIO PAGINA WEB DE LA INSTITUCION \$953-000**
- ▶ **4143.058.26.014 COMPRA DE MATERIALES DE FERRETERIA PARA LAS TRES SEDES \$6.083.849**
- ▶ **4143.058.26.015 COMPRA TERMOFIJADORA, PISTOLA, RASQUETAS GRAPADORA Y OTROS PARA LA MEDIA TECNICA \$3.003.560**
- ▶ **4143.058.26.016 TALLE DE CANTO E INSTRUMENTO MUSICAL PARA LA SEDE SPA Y AJL\$7.200.0000**
- ▶ **4143.0586.017 TALLER DISEÑO GRAFICO PARA LA MEDIA TECNICA Y CICLO \$7.800.000**



**Alcaldía de
Santiago de Cali**
Secretaría de Educación



GESTIÓN DIRECTIVA

«Acompañamos y Potenciamos tu Proyecto de Vida»



**Alcaldía de
Santiago de Cali**
Secretaría de Educación

INSTITUCIÓN EDUCATIVA RURAL MONTEBELLO

**SERVICIO DE MANTENIMIENTO
PLANTELES EDUCATIVOS:**
Presupuestado \$19.523.353
Ejecutado \$9.500.000
Equivale a 48.66



Mantenimiento de baterías sanitarias en las sedes ANTONIO RICAURTE, SAN PEDRO APÓSTOL Y ANDRÉS JOAQUIN LENIS.

Mantenimiento de techos, paredes, escaleras, pasamanos en la sede ANTONIO RICAURTE.

Mantenimiento techos, sumideros, canales y jardineras de SAN PEDRO APÓSTOL

Mantenimiento de canales y techos de ANDRÉS JOAQUÍN LENIS

Mantenimiento zonas verdes sede Principal y Andrés Joaquín Lenis

«Acompañamos y Potenciamos tu Proyecto de Vida»

INSTITUCIÓN EDUCATIVA RURAL MONTEBELLO

SALIMOS FAVORECIDOS EN LOS PANELES SOLARES



Correo: Juan Carlos Correa Escob... WhatsApp

outlook.live.com/mail/0/junkemail/rd/AQMkADAwATE2MjAxLTlyxZTgtMmZIZQAtMDACLTAwCgBGAAAEFGk1wnkET713W%2BvXzuP1BwCaXI%2Bqv2YERZmJq8VHQ...

Nueva pestaña SEVE - Sistema de L... SEVE - Sistema de L... Centro de Consulto... Área personal cPanel Inicio de sesi... Orientaciones técni...

Outlook

Inicio Vista Ayuda

Correo nuevo Eliminar Archivar Informar Limpiar Mover a Responder Leído / No leído

AUTOEVALUACIÓN Y PMI

BIENESTAR SOCIAL 7

CARLOS ANDRES RAMIREZ

COMUNIDADES

CRISTOBAL COLON 1

COMISIONES

DIA E 2019

ESCUELA SALUDABLE 1

EVALUACIÓN DE DESEMP...

DIPLOMADO ETNO

EXPERIENCIA SIGNIFICATIVA

FABIOLA VASQUEZ

Historial de conversaciones

INDICADORES DE DESEMP...

Cerrar Anterior Siguiente

Invitación lanzamiento PANELES SOLARES EN 8 I.E.O

Amablemente solicitamos su acompañamiento para el próximo miércoles 12 de Abril de 2023 a las 7:30 am, en las oficinas de la SECRETARÍA DE EDUCACIÓN, Edificio Boulevard 4N #13N-39, piso 8, con el fin de participar del lanzamiento oficial por parte de EMCALI, de la instalación de paneles solares en las siguientes Instituciones Educativas Oficiales de la Ciudad de Cali:

SEDES EDUCATIVAS PRIORIZADAS PARA PANELES SOLARES 2023 - FASE 1 EMCALI					
Nº	INSTITUCIÓN EDUCATIVA	SEDE	DIRECCIÓN	BARRIO	Nº CONTRATO EMCALI
1	VICENTE BORRERO COSTA	SEDE PRINCIPAL	CL 76 CR 7 S 00 ESQUINA	ALFONSO LOPEZ	1301483
2	CELMIRA BUENO DE OREJUELA	SEDE PRINCIPAL	CL 62 B # 1 A9 250	CHIMINANGOS II	1302621
3	TECNICO INDUSTRIAL ANTONIO JOSE CAMACHO	SEDE PRINCIPAL	CR 16 # 12 - 00	GUAYAQUIL	1300827
4	CARLOS HOLGUIN LLOREDA	SEDE PRINCIPAL - SAN JUDAS	CRA 40 # 18 - 85	GUABAL	1300890
5	JOSE MARIA VIVAS BALCAZAR	FERNANDO VELASCO	CL 23 # 44 A 16	SAN JUDAS	1301053
6	JOSE MARIA VIVAS BALCAZAR	SEDE PRINCIPAL	CL 14 # 48 A 32	LA SELVA	1302095
7	VILLACARMELO -CACIQUE CALARCÁ	SEDE PRINCIPAL	CORREGIMIENTO VILLACARMELO	VEREDA LA FONDA	1278275
8	MONTEBELLO	ANTONIO RICAURTE	AV 43 OESTE 5 A - 49	MONTEBELLO	1278298

Ampliaremos su valioso acompañamiento y participación.

Búsqueda

22°

ESP LAA

9:31 a. m. 11/04/2023



Alcaldía de
Santiago de Cali
Secretaría de Educación

INSTITUCIÓN EDUCATIVA RURAL MONTEBELLO

ARREGLOS PARA LA INSTALACION DE LOS PANELES SOLARES SEDE PRINCIPAL

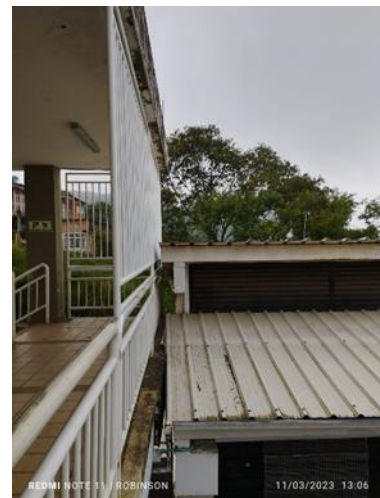

**Alcaldía de
Santiago de Cali**
Secretaría de Educación

INSTITUCIÓN EDUCATIVA RURAL MONTEBELLO

PARA LOS PANELES SOLARES REJAS Y OTROS SEDE PRINCIPAL

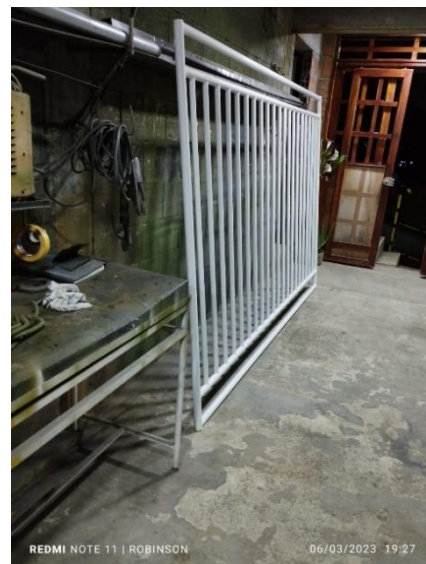

**Alcaldía de
Santiago de Cali**
Secretaría de Educación

MANTENIMIENTO LOCATIVO SEDE PRINCIPAL

ARREGLOS REJILLA CANCHA



**Alcaldía de
Santiago de Cali**
Secretaría de Educación

INSTITUCIÓN EDUCATIVA RURAL MONTEBELLO

MATERIALES PARA EL MANTENIMIENTO

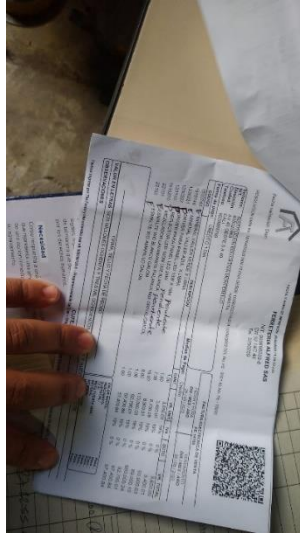

Alcaldía de
Santiago de
Cali
Secretaría de



**Alcaldía de
Santiago de Cali**
Secretaría de Educación

INSTITUCIÓN EDUCATIVA RURAL MONTEBELLO



- Mantenimiento de sala de sistemas en las partes de software y hardware de las tres sedes.
- Mantenimiento de fotocopadoras en todas las sedes Principal Antonio, sede San Pedro Apóstol y Andrés J. Lenis
- Mantenimiento de computadoras e impresoras todas las sedes Principal Antonio Ricaurte , sede San Pedro Apóstol y Sede Andrés Joaquín Lenis.

«Acompañamos y Potenciamos tu Proyecto de Vida»



**Alcaldía de
Santiago de Cali**
Secretaría de Educación

Institución Educativa Rural Montebello - 2022

MATERIALES Y SUMINISTROS

Presupuestado \$23.687.179

Ejecutado \$23.687.179

Equivale al 100%



Compra de dotación para docentes (cuadernos cuadriculados, marcadores, tinta, lápiz, lapiceros negro y rojo, carpeta, borrador, sacapuntas, bayetilla, borrador de tablero)

La secretaria nos envió los recursos para la compra mantenimiento y actualización del aplicativo contable ASCII por valor de \$5.734.000

Compra de lámparas para la sede Andrés Joaquín Lenis y San pedro Apóstol para los salones.

Compra de Papel (cajas de resmas tamaño carta y oficio 75 gr) para impresión de formatos, boletines, informes de valoración de los tres períodos y final , hojas de vida, observadores, constancias y certificados, fichas de matrícula, invitaciones, listados de estudiantes, oficios, actas y guías para los estudiantes).

«Acompañamos y Potenciamos tu Proyecto de Vida»

INSTITUCIÓN EDUCATIVA RURAL MONTEBELLO

COMPRA DE ELEMENTOS DE PAPELERIA PARA LAS TRES SEDES





Alcaldía de
Santiago de Cali
Secretaría de Educación

INSTITUCIÓN EDUCATIVA RURAL MONTEBELLO



COMPRA TERMOFIJADORA, GRAPADORA, RASQUETA Y OTROS PARA LA MEDIA TECNICA





**Alcaldía de
Santiago de
Cali**

Secretaría de Educación

INSTITUCIÓN EDUCATIVA RURAL MONTEBELLO



- Compra de insumos para fotocopadoras (tóner) de todas las sedes Principal Antonio Ricaurte, sede San Pedro Apóstol y Sede Andrés Joaquín Lenis.
- Repuestos para equipos de cómputo (memoria RAM, discos duros, fuentes de poder, ratones y adaptadores de red, enrutador)



**Alcaldía de
Santiago de Cali**
Secretaría de Educación

INSTITUCIÓN EDUCATIVA RURAL MONTEBELLO



SE RECIBEN OTRAS TRANSFERENCIAS CON DESTINACION ESPECIFICA PARA EL NUEVO MODULO APLICATIVO CONTABLE ASCII POR VALOR DE \$2.750.000

Mantenimiento de software para contabilidad (ASCI)

SE RECIBEN OTRAS TRANSFERENCIAS CON DESTINACION ESPECIFICA PARA EL USO DEL PORTAL ACADEMICO POR VALOR DE \$8.019.079

Compra de software para evaluar los estudiantes (SEVE)

Elaboración de folletos de proyectos de convivencia y humanidades



INSTITUCIÓN EDUCATIVA RURAL MONTEBELLO



PROYECTOS

- Coro
- Talleres de manualidades y diseño gráfico para la sede ANTONIO RICAURTE Y SAN PEDRO APOSTOL
- Taller de Prevención del riesgo
- Taller Mejor trato y Comunicación
- Proyecto de atención al joven en salud



**Alcaldía de
Santiago de Cali**
Secretaría de Educación



GESTIÓN ACADÉMICA

«Acompañamos y Potenciamos tu Proyecto de Vida»



**Alcaldía de
Santiago de Cali**
Secretaría de Educación

Muestra Proyectos Informática y Tecnología



Visibilización Plan Lector

A través de exposición en stands los estudiantes de grado Sexto a 11, presentaron a la comunidad educativa novelas de la literatura universal.



Cultural Exchange

Amigos por correspondencia, Penpal, es una actividad que se realizó entre los estudiantes de los grados 8.1, 9.1, 11.1 y 11.2 y los estudiantes del grado noveno de Henderson Collegiate High School en el condado de Vance en Carolina del Norte Estados Unidos. Las licenciadas Gloria Nancy Cañón Melo de la IE Montebello y María Cristina Forj Possú de Henderson Collegiate High School, coordinaron esta actividad permitiendo que un total de cien (100) estudiantes en cada uno de sus colegios usaran un poco de sus habilidades lingüísticas en su lengua materna y extranjera para comunicarse de manera divertida y significativa.



«Acompañamos y Potenciamos tu Proyecto de Vida»



**Alcaldía de
Santiago de Cali**
Secretaría de Educación

ASIGNACION ACADEMICA 2023

1. Sostenibilidad de planta en un 100%
2. Disminución de las disparidades de jornadas.
3. Problemática en relaciones técnicas: nombramiento vs necesidad del servicio.
4. Responsabilidad Social frente a los perfiles.
5. Visibilización de las necesidades de planta (docente de matemáticas y física)
6. Búsqueda de una mejor organización para el diseño de estrategias efectivas de seguimiento a procesos académicos.



PLAN OPERATIVO ANUAL 2023

1. Calendario Académico.
2. Actividades Institucionales.
3. Actividades por sede.
4. Proyectos Pedagógicos Institucionales.
5. Estamentos del Gobierno Escolar.
6. Escuela de Padres.
7. Encuentros Escuela - familia.

PROCESO DE MATRICULA 2023

1. Matricula de estudiantes antiguos 71%
2. Disminución de la matricula, regularizando la capacidad instalada.
3. Reprobación superior al 9%.
4. Criterios para la NO continuidad de reprobados (doble repitencia, extra edad y convivencia).
5. Asignación de cupos nuevos en todos los grupos de primaria, en algunos grupos de bachillerato. Previa revisión de antecedentes, récord académico.

«Acompañamos y Potenciamos tu Proyecto de Vida»



**Alcaldía de
Santiago de Cali**
Secretaría de Educación

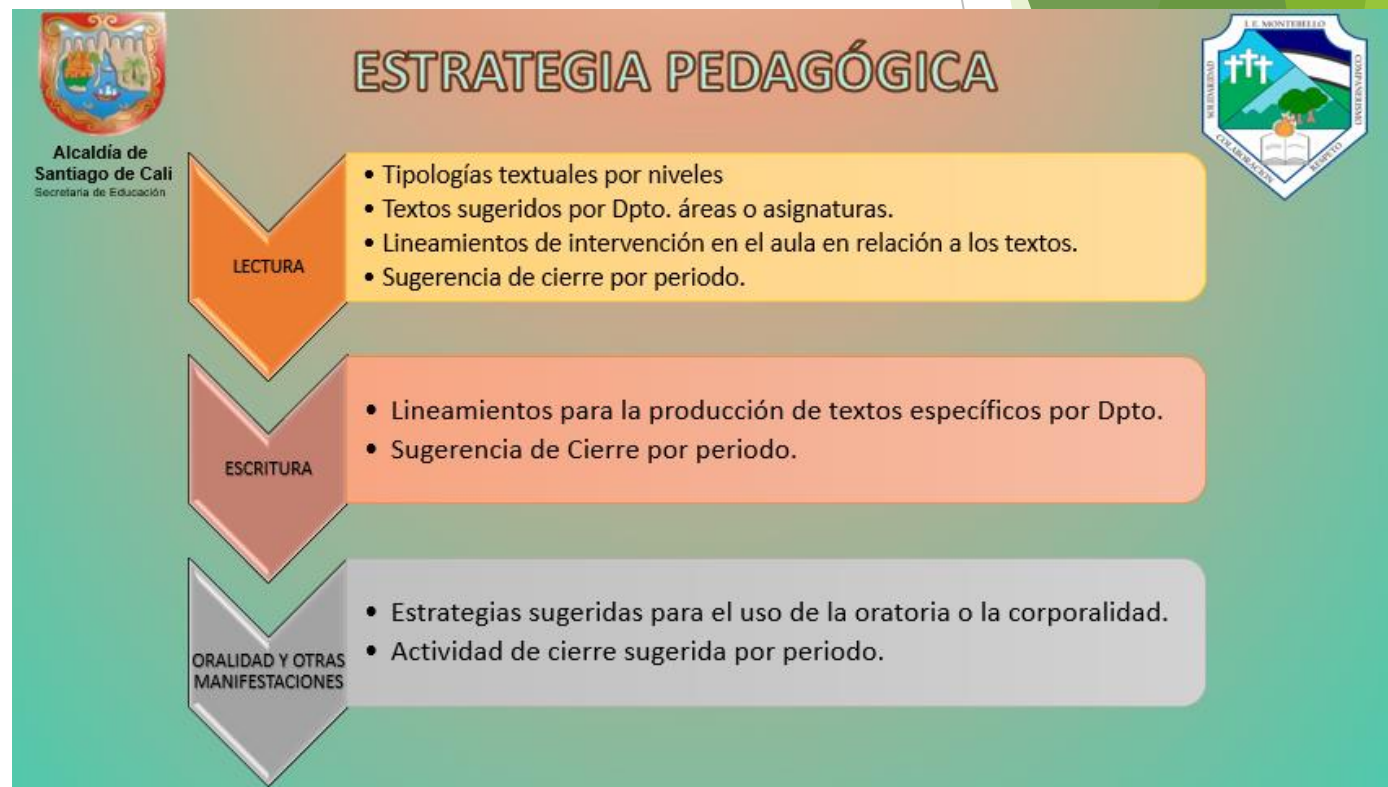

«Acompañamos y Potenciamos tu Proyecto de Vida»



**Alcaldía de
Santiago de Cali**
Secretaría de Educación



MODELO, ENFOQUE Y PRÁCTICAS DE AULA

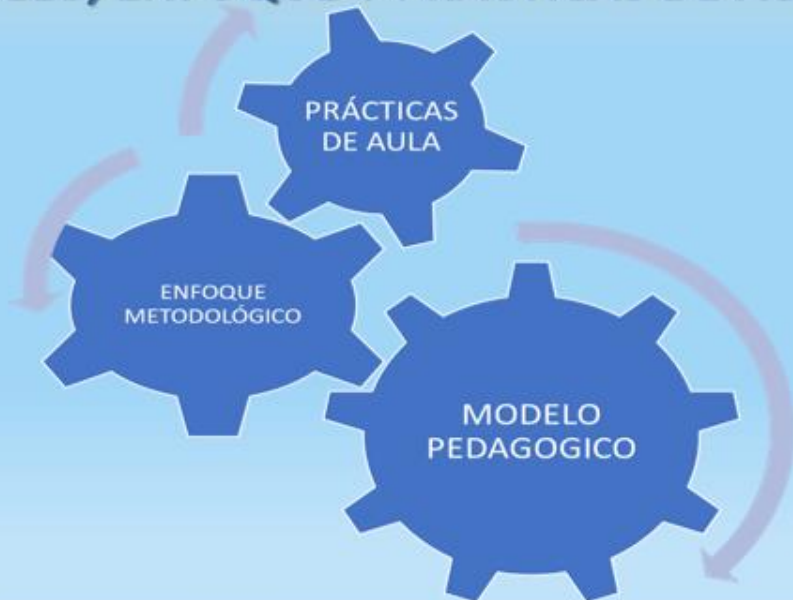

Modelo Educativo Humanista / Constructivista

Formamos alumnos capaces de:



- El alumno es el eje central y responsable del proceso de aprendizaje.
- Los profesores son guías en el proceso de aprendizaje
- Vivencia de valores a partir de la consciencia

Perfil – Miscellaneous – Queen Mary School

«Acompañamos y Potenciamos tu Proyecto de Vida»



**Alcaldía de
Santiago de Cali**
Secretaría de Educación



GESTIÓN COMUNITARIA

«Acompañamos y Potenciamos tu Proyecto de Vida»



**Alcaldía de
Santiago de Cali**
Secretaría de Educación



«Acompañamos y Potenciamos tu Proyecto de Vida»



**Alcaldía de
Santiago de Cali**
Secretaría de Educación



GESTIÓN COMUNITARIA

1. Proyectos Pedagógicos Transversales.
2. Proyecto Pedagógico Productivo.
3. Servicio Social Obligatorio
4. Fortalecimiento de los estamentos del Gobierno Escolar
5. Escuela de Padres.
6. Acompañamiento y/o seguimiento a la población con discapacidad o capacidades excepcionales.



«Acompañamos y Potenciamos tu Proyecto de Vida»



**Alcaldía de
Santiago de Cali**
Secretaría de Educación



PROYECTOS INTERINSTITUCIONALES Y ACCIONES DE GESTIÓN

1. JUJUEGALO
2. CIUDADES SIN BORDE
3. JAC Y JAL
4. UNICAMACHO
5. UNIVALLE
6. CORPOEDUCACIÓN
7. MINTIC
8. PTA



«Acompañamos y Potenciamos tu Proyecto de Vida»

Institución Educativa Rural Montebello - 2023

Inquietudes, Propuestas y
Preguntas las Puede hacer a

ie.montebello@cali.edu.co

Y les daremos respuesta

Muchas gracias



«Acompañamos y Potenciamos tu Proyecto de Vida»



**Alcaldía de
Santiago de Cali**
Secretaría de Educación

**Esperamos contar con su apoyo, su colaboración y
su presencia**

**DURANTE EL SEGUNDO SEMESTRE DEL AÑO
LECTIVO 2023**

Usted es parte esencial de la

*Comunidad de la Institución Educativa Rural
Montebello*

Muchas gracias

«Acompañamos y Potenciamos tu Proyecto de Vida»

