

**INSTITUCIÓN EDUCATIVA CIUDAD  
MODELO**

***RENDICIÓN DE  
CUENTAS***

**PRIMER  
SEMESTRE 2023**

«Ciencia y amor por la naturaleza»

# Institución Educativa Ciudad Modelo - 2023

Al iniciar el año escolar contábamos en la sede principal **I.E.**

## **CIUDAD MODELO :**

Jardín 1 grupo de 28 estudiantes

Transición 2 grupos de 60 estudiantes

26 grupo en jornada mañana y tarde de 1 a 11 con 844  
estudiantes

## **EN LA SEDE LA PRIMAVERA:**

Transición 2 grupo de 49 estudiantes

21 grupos en jornada de la mañana y tarde de 1 a 11 con 701  
estudiantes

Ciclos 5 grupos con 78 estudiantes

**Total estudiantes con ciclos 1.760**

«Ciencia y amor por la naturaleza»

**INTSTITUCION EDUCATIVA CIUDAD MODELO**  
**NIT 805.001.471-0**  
**EJECUCION PRESUPUESTAL DEL 2023**  
**INGRESOS**

<b>DETALLE</b> <small>LOS VALORES ESTAN REPRESENTADOS EN MILES DE PESOS</small>	<b>INICIAL</b>	<b>DEFINITIVO</b>	<b>RECAUDO TOTAL</b>	<b>RECAUDO PENDIENTE</b>
<b>GRATUIDAD</b>	<b>122.000</b>	<b>122.000</b>	<b>97.803</b>	<b>24.197</b>
<b>OTRAS TRANSFERENCIAS</b>	<b>11.500</b>	<b>17.421</b>	<b>13.091</b>	<b>4.330</b>
<b>CICLOS</b>	<b>1.500</b>	<b>1.500</b>		
<b>CERTIFICADOS,CONSTANCIAS, ACTAS Y DIPLOMAS</b>	<b>2.000</b>	<b>2.000</b>	<b>1.557</b>	<b>443</b>
<b>TIENDA ESCOLAR</b>	<b>9.000</b>	<b>9.000</b>	<b>4-150</b>	<b>4.850</b>
<b>INTERESES</b>				
<b>SALDO BANCO 2022</b>		<b>7.129</b>	<b>7.129</b>	
<b>INTERESES</b>			<b>9</b>	
<b>DONACIONES</b>				
<b>TOTALES</b>	<b>146.000</b>	<b>159.721</b>	<b>123.739</b>	

«Ciencia y amor por la naturaleza»

INTSTITUCION EDUCATIVA CIUDAD MODELO

NIT 805.001.471-0

EJECUCION PRESUPUESTAL DEL 2023

GASTOS

LOS VALORES ESTAN REPRESENTADOS EN MILES DE PESOS

DETALLE	INICIAL	DEFINITIVO	PAGADO	PENDIENTE X EJECUTAR %
PROPIEDAD PLANTA Y EQUIPO	15.500	22.629		22.629
HONORARIOS PROFESIONALES Y SERVICIOS	36.000	36.000	12.562	23.438
MATERIALES Y SUMINISTROS	16.000	22.029	5.309	16.720
CONVENIO CADS				
SERVICIOS PUBLICOS	3.000	4.000	1.249	2.751
IMPRESOS Y PUBLICACIONES	3.500	3.500		
MANTENIMIENTO	35.000	27.871		
COMUNI. Y TRANSPORTE	4.000	4.000		
GTOS BANCARIOS	500	600	46	554
SOPORTE Y ACTU. SOFTWARE MODULO FAC	4.500	7.750		7.750
USO PORTAL	7.000	10.341		10.341
ACTV.PEDAGOGICAS	21.000	21.000	2.000	19.000
TOTALES	146.000	159.721	21.166	138.555
«Ciencia y amor por la naturaleza»				

# Institución Educativa Ciudad Modelo - 2023

## MANTENIMIENTO Y MEJORAMIENTO

### PLANTELES EDUCATIVOS:

Presupuestado \$22.870.670

Ejecutado \$17.870.670

Equivale a 78.13%



Mantenimiento planta física.



mantenimiento eléctrico.



compra de materiales y repuesto para las reparaciones locativas de las dos sedes

«Ciencia y amor por la naturaleza»



## EVIDENCIAS ANTES Y DESPUES BATERIAS SANITARIA SEDE PRINCIPAL



## EVIDENCIAS FOTOS





# MANTENIMIENTO SEDE PRINCIPAL





# MANTENIMIENTO SEDE PRINCIPAL

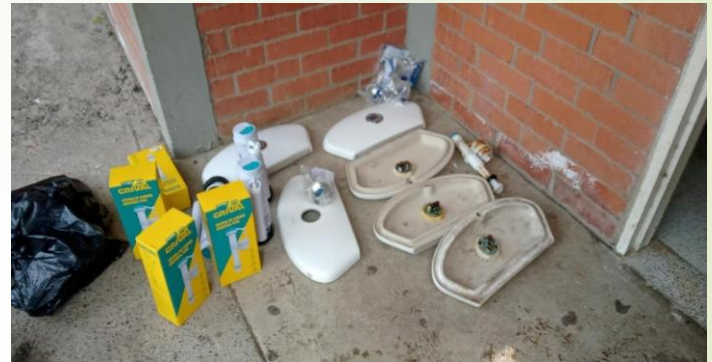

## REPARACIONES GENERALES SEDE PRINCIPAL





# REPARACIONES GENERALES SEDE PRINCIPAL

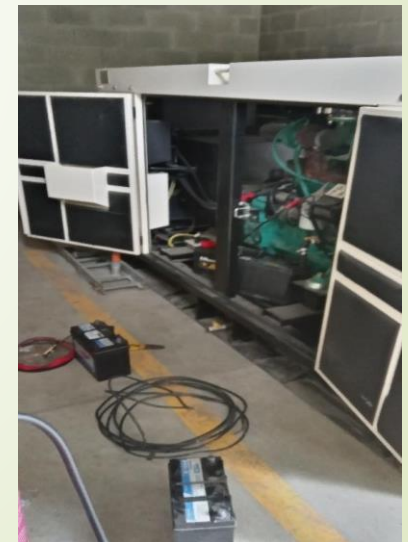
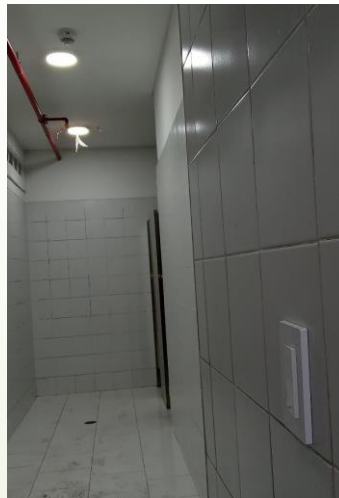

# Institución Educativa Ciudad Modelo - 2023

## MANTENIMIENTO

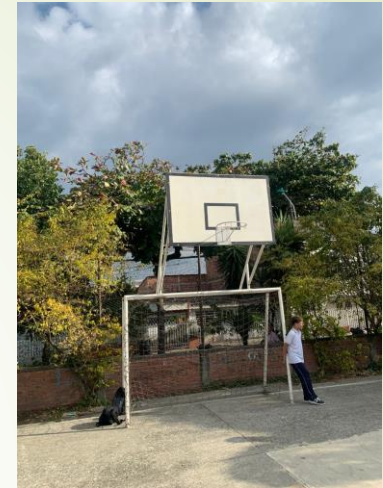

«Ciencia y amor por la naturaleza»



# Institución Educativa Ciudad Modelo - 2022

## **MATERIALES Y SUMINISTROS**

**Presupuestado \$22.029.330**

**Ejecutado \$5.308.713**

**Equivale al 24,,08%**

Compra de dotación para docentes (marcadores, tinta, lápiz, lapiceros negro y rojo, carpeta, borrador, sacapuntas, bayetilla, borrador de tablero)

Elementos de aseo para las dos sedes

Compra de Papel (cajas de resmas tamaño carta y oficio 75 gr) para impresión de formatos, boletines, informes de valoración de los tres períodos y final , hojas de vida, observadores, constancias y certificados, fichas de matrícula, invitaciones, listados de estudiantes, oficios, actas).

# Contratos a junio 2023

CÓDIGOCONTRATO	OBJETOCONTRATO	VALOR INIC.CONTRATO	CONTRATISTAS
4143.057.26.001-2023	SUMINISTRO DE PAPELERIA, PARA EL PERSONAL DOCENTE DE LA I.E. CIUDAD MODELO Y LA SEDE PRIMAVERA.	\$5.308.719,00	668994065 HERNANDEZ GAVIRIA FRESIA
4143.057.26.003-2023	PRESTACION DE SERVICIOS PROFESIONALES DE CONTADOR PUBLICO A LA INSTITUCION EDUCATIVA CIUDAD MODELO PARA APOYAR EL PROCESO DE GESTION FINANCIERA	\$16.200.000,00	31840314 YOLANDA GIRON CARDONA
4143.057.004-2023	PRESTACION DE SERVICIOS PROFESIONALES COMO APOYO A LA GESTIN EN EL COMPONENTE JURIDICO Y DE CONTRATACION ESTATAL PARA LA INSTITUCIN EDUCATIVA CIUDAD MODELO EN CUMPLIMIENTO DE SU MISION	\$9.100.000,00	31940089 YOLANDA RAMIREZ MONTENEGRO
4143.057.26.005-2023	PRESTACION DE SERVICIOS EN LA NUBE PAQUETE DE 500 FACTURAS ELECTRONICAS Y SERVICIO DE IMPLEMENTACION PARA HABILITARSE COMO FACTURADOR ELECTRONICO	\$611.804,00	901143311 FTECH COLOMBIA S.A.S
4143.057.26.006-2026	SUMINISTRO DE INSUMOS DE PAPELERIA PARA EL PROYECTO EL PLAN LECTOR DE LOS ESTUDIANTES DE LA I.E. CIUDAD MODELO Y SU SEDE LA PRIMAVERA VIGENCIA 2023	\$1.870.636,00	66899406 HERNANDEZ GAVIRIA FRESIA
4143.057.26.007-2023	PRESTACION DE SERVICIOS PARA LA REALIZACION DE ACTIVIDADES PEDAGGICAS, CULTURALES Y LUDICAS CON MOTIVO DE LA CELEBRACION DEL DIA DEL NIÑO EN LA I.E. CIUDAD MODELO Y SEDE LA PRIMAVERA	\$2.000.000,00	16378204 VICTOR HUGO VASQUEZ MARIN
4143.057.26.008-2023	EL CONTRATISTA SE COMPROMETE PARA CON LA INSTITUCION EDUCATIVA CIUDAD MODELO A PRESTAR LOS SERVICIOS DE PERIFONEO CON EL OBJETIVO DE INCENTIVAR LA MATRICULAS EN INSTITUCION EDUCATIVA.	\$960.000,00	16644673 GUILLERMO GARCIA AGUDELO
4143.057.26.009-2023	SUMINISTRO DE LIBROS Y MATERIALES PARA EL PLAN LECTOR DE LOS ESTUDIANTES DE LA INSTITUCION EDUCATIVA CIUDAD MODELO Y SEDE LA PRIMAVERA. VIGENCIA 2023	\$2.355.600,00	8300379463 PANAMERICANA LIBRERIA Y PAPELERIA
4143.057.26.010-2023	APOYO Y SOPORTE TECNICO EN NOES DE DATOS PARA AULAS DE CLASE, CON EL OBJETIVO DE FACILITAR LA CONECTIVIDAD DE LA COMUNIDAD EDUCATIVA, ESTO INCLUYE SUMINISTRO, INSTALACION Y MANTENIMIENTO DE REDES DE LA I.E. CIUDAD MODELO	\$9.500.000,00	1151934601 LUIS FELIPE SALAZAR AYALA
4143.057.26.011-2023	PRESTACION DE SERVICIOS PARA LA REALIZACION DE ACTIVIDADES DEPORTIVAS Y RECREATIVAS DE LOS ESTUDIANTES DE LA INSTITUCIN EDUCATIVA CIUDAD MODELO Y SEDE LA PRIMAVERA	\$ 1.825.000,00	890316344 CORPORACIÓN PARA LA RECREACIÓN POPULAR
4143.057.26.012-2023	PRESTACION DE SERVICIO TRANSPORTE A ESTUDIANTES PARA SALIDAS PEDAGOGICAS, DEPORTIVAS Y RECREATIVAS DE LA I.E. CIUDAD MODELO Y SEDE LA PRIMAVERA.	\$4.000.000,00	890322483 PATIÑO CORRALES Y CIA LTDA. TRANSPACOL
4143.050.26.016-2023	MANTENIMIENTO PREDICTIVO, PREVENTIVO Y CORRECTIVO DE LA PLANTA FISICA, DE LIMPIEZA DE TECHO, CANALES, BAJANTES, FONTANERIA, CERRAJERIA, SOLDADURA, PINTURA, AIRES ACONDICIONADOS, CIRCUITO ENERGIA REGULADA Y EQUIPO , PLANTA ELECTRICA DE EMERGENCIA Y TRANFERECIA AUTOMATICA, PUNTOS ELECTRICOS SEGUN NORMATIVA RETIE, Y OTRAS ACTIVIDADES DE ACUERDO A LAS NECESIDADES QUE SE VAYAN PRESENTANDO EN LA IE. CIUDAD MODELO Y SEDE LA PRIMAVERA.	\$17.870.670,00	16732480 HENRY CHICANGO ANGULO

# EVIDENCIAS



# Institución Educativa Ciudad Modelo - 2023

**Para finalizar el año 2023**

Esperamos contar con su apoyo, su colaboración y su presencia

*Usted es parte esencial de la*

**Comunidad de la Institución Ciudad Modelo**

**Muchas gracias**

«Ciencia y amor por la naturaleza»