

Institución Educativa Luís Fernando Caicedo

NIT: 8050096587 – DANE: 176001008766 – Correo : ie.luisfcaicedo@cali.edu.co

Sede Luis Fernando Caicedo: Av. 5A Oeste # 47 – 04 Tel: 8944361

Sede Cecilia Caballero de López: Av. 5 Oeste # 34 – 100 Tel 8940263

Informe de Gestión Enero a Junio 2023





Presentación

La Institución Educativa Luis Fernando Caicedo tiene como objetivo la formación integral de los\las estudiantes, de acuerdo a los principios planteados para su realización que se encuentran contenidos en el PEI de la institución debidamente fundamentado en la Constitución Política, la Ley 115 de 1994 y sus Decretos reglamentarios



GESTION DIRECTIVA



ACTIVIDADES GESTION DIRECTIVA

01

Conformación del
gobierno escolar

02

Representación de
Directivos en
actividades académicas,
pedagógicas y
representativas de la
Institución.

03

Dar a conocer ante las
diferentes entidades las
necesidades mas
apremiantes de la
Institución

04

Atención a la Comunidad
Educativa

ACTIVIDADES GESTION DIRECTIVA



05

Atención a la Comunidad
Educativa

06

Realizar Ejecuciones
Presupuestales mediante la
Contratación de acuerdo a las
necesidades de la Institución.

07

Realizar convenio
interadministrativo
(CASD)

08

Formulación de acciones
pedagógicas formativas
previamente establecidas mediante
el debido proceso, con el fin de
lograr una convivencia organizada,
positiva y enriquecedora.



Gestión Directiva



GESTION ACADEMICA



GESTION ACADÉMICA

- En las reuniones de Consejo Académico presentadas al comienzo del año escolar 2023, desde el punto de vista de la Gestión Académica se abordaron los siguientes temas:
- 1. Análisis de los elementos básicos de la evaluación, a partir de la caracterización del aula (estilos de aprendizaje, ritmos de desarrollo, aplicación del PIAR para niños, niñas y adolescentes con capacidades diversas y otros casos excepcionales que deben verse expresados en los Planes de Área y de Aula
- 2. Ajustes a los Planes de Área y de Aula y a los formatos establecidos para tal fin
- 3. Establecimiento en el Plan de Estudios de la Cátedra de Paz no de manera transversal sino como una asignatura. Para ello se recorta la asignación de Ciencias Sociales
- 4. Se trabaja la malla curricular, procurando establecer una articulación entre la básica primaria y la básica secundaria y media y priorizando los núcleos problemáticos y las competencias (los mismos contenidos se pueden manejar desde distintos niveles o complejidades). Las preguntas que guían este trabajo son: Qué, Por qué, Para qué, Cuando, Donde, Quién, Cómo, Con qué y Evaluación. Y la pregunta general que guía el horizonte en este aspecto: ¿Qué debería saber un estudiante de la I.E. Luis Fernando Caicedo, en cuanto a pensamiento crítico, creativo, estético, ético y comunicativo?

Gestión Académica

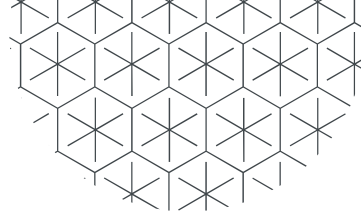

01

Reconocimiento SED
Experiencia Significativa.

02

Festival de Ciencia y
Tecnología FesTIC Cali
2021 y 2022.

03

Convenio CASD

04

Proyecto GAIA



Gestión Académica

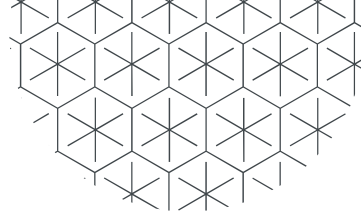

05

Vinculación a Programas:
Chicas STEAM. Green TIC,
Boot Camp, Ella es
Astronauta, CSO Embajadores
STEM.

07

Intercolegiado TAE 2023

06

Convenios Interinstitucionales:
Centro Biblioteca Cultural
Comuna 1, LID y PAD Comuna
1, Universidad Santiago de
Cali, Universidad Autónoma.

08

Taller práctico Lego –
Inauguración Centro de
Innovación Paso del
Comercio.



Gestión Académica

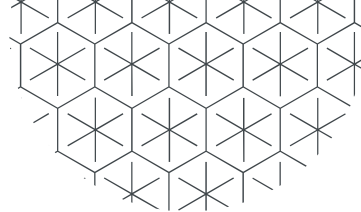

09

Becas Programas Creativos

10

Carnaval Ambiental Comuna 1
Videojuegos PRAE



GESTIÓN ACADÉMICA



GESTIÓN ACADÉMICA



GESTIÓN ACADÉMICA



A 3D rendering of various financial and business tools. In the center is a black electronic calculator with a silver display showing '0'. To its left is a blue pen resting on a green clipboard. The clipboard holds a document with a pie chart and a bar chart. The pie chart is divided into five segments of different colors (red, orange, yellow, green, blue). The bar chart has several bars of varying heights, colored in shades of blue and orange. A red line graph with an upward trend is also visible. The entire scene is set against a white background with a subtle circular pattern.



Ingresos a Junio 2023

DETALLE	PRESUPUESTO DEFINITIVO	RECAUDO
INGRESOS OPERACIONALES		
CERTIFICADOS DE ESTUDIO	\$ 431.378,00	\$ 270.044,00
TRANSFERENCIAS RECIBIDAS		
GRATUIDAD S.G.P. MEN	\$ 36.091.910,00	\$ 28.376.882,00
OTRAS TRANSFERENCIAS DEL MUNICIPIO	0	\$ 5.510.371,00
RECURSOS DE CAPITAL		
RECURSOS DEL BALANCE	\$ 8.550.541,00	\$ 8.550.541,00
RENDIMIENTOS FINANCIEROS	\$ 211.712,00	\$ 93.419,00
TOTAL	\$ 45.285.541,00	\$ 42.801.257,00

—INGRESOS A JUNIO 30 DE 2023

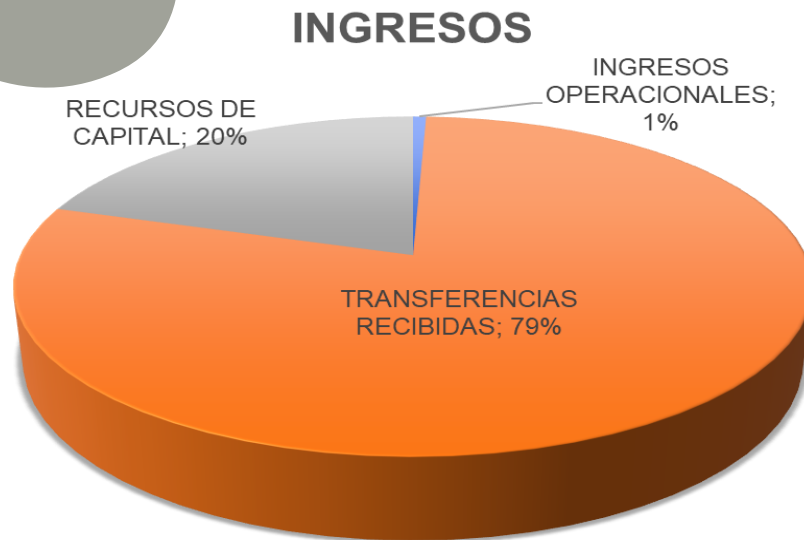

■ INGRESOS OPERACIONALES ■ TRANSFERENCIAS RECIBIDAS ■ RECURSOS DE CAPITAL

Gastos a junio 30 de 2023

EJECUCION DE GASTOS A JUNIO DE 2023			
Descripcion	Aprobado definitivo	pagos y compromisos	% ejecucion
Camaras de seguridad	\$ 3.000.000,00	\$ 2.990.000,00	100%
Articulos de deporte	\$ 1.990.000,00	\$ -	0%
Materiales y suministros institucionales	\$ 6.340.000,00	\$ 550.000,00	9%
Gastos bancarios	\$ 211.712,00	\$ -	0%
Honorarios profesionales	\$ 15.500.000,00	\$ 15.500.000,00	100%
Remuneracion por servicios tecnicos	\$ 240.000,00	\$ -	0%
Impresos y publicaciones	\$ 2.050.000,00	\$ -	0%
Servicio de mantenimiento	\$ 9.472.579,00	\$ 6.090.000,00	64%
Servicios de Telefonía fija, acceso y utilizacion	\$ 1.087.016,00	\$ 459.264,00	42%
Servicios basicos de Internet	\$ 1.597.294,00	\$ 630.264,00	39%
Actividades Pedagogicas (proyectos institucionales)	\$ 2.322.500,00	\$ -	0%
Convenio CASD	\$ 1.474.440,00	\$ -	0%
TOTAL GASTOS	\$ 45.285.541,00	\$ 26.219.528,00	58%

Gastos de Junio 2023

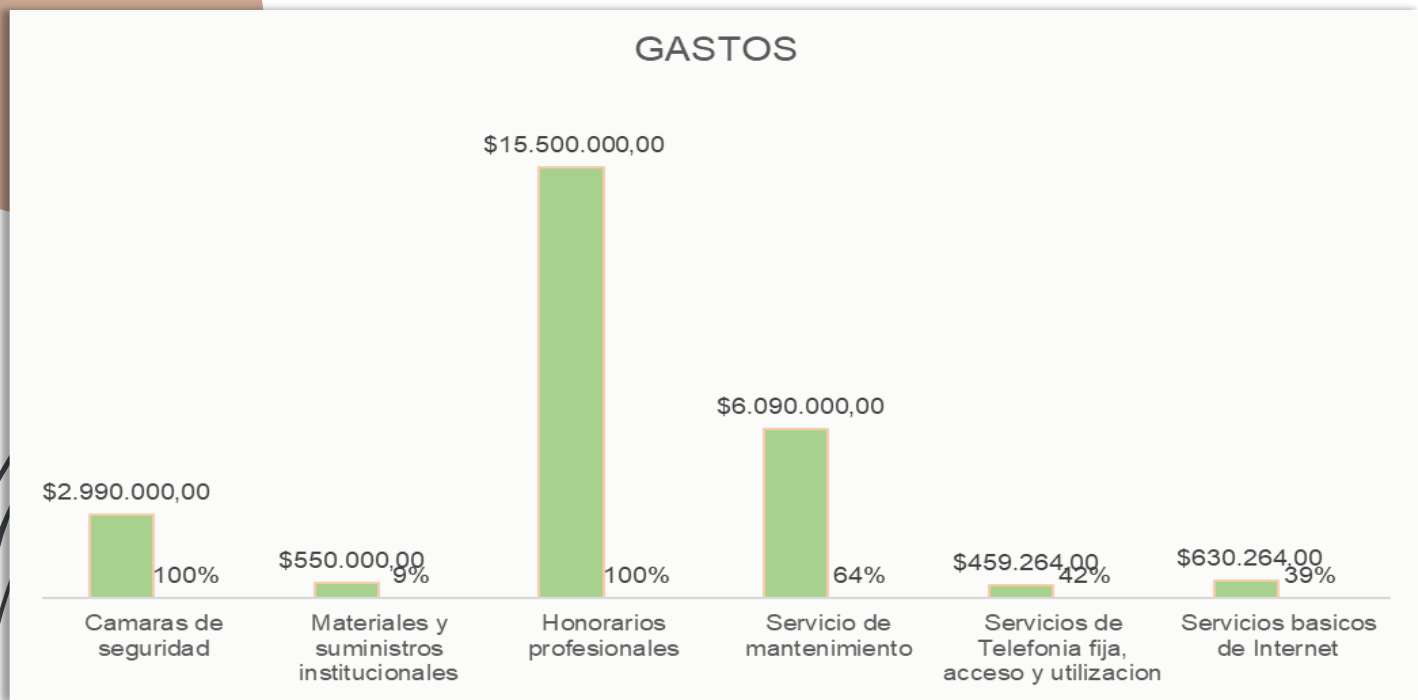

RESUMEN DE PRESUPUESTO

JUNIO 30 DE 2023

DETALLE	A JUNIO 2023
INGRESOS RECIBIDOS	\$ 42.801.257,00
COMPROMISOS Y PAGOS	\$ 26.219.528,00
GASTOS POR EJECUTAR	\$ 16.581.729,00

ARREGLO DE BATERIAS SANITARIAS – PUERTAS-DIVISION



ARREGLO DE BATERIAS SANITARIAS – PUERTAS-DIVISION

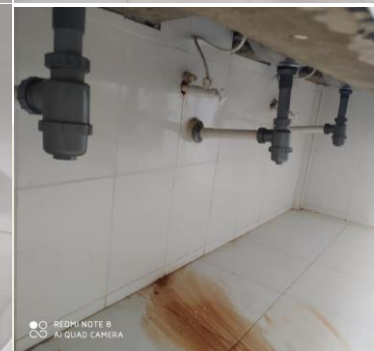

ADQUISICION E INSTALACION DE CAMARAS SEDE CECILIA CABALLERO

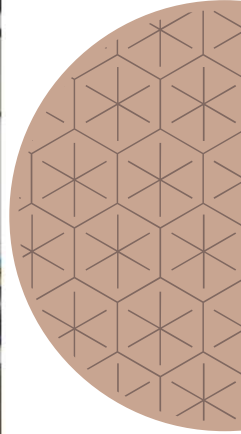

ADQUISICION E INSTALACION DE CAMARAS SEDE CECILIA CABALLERO

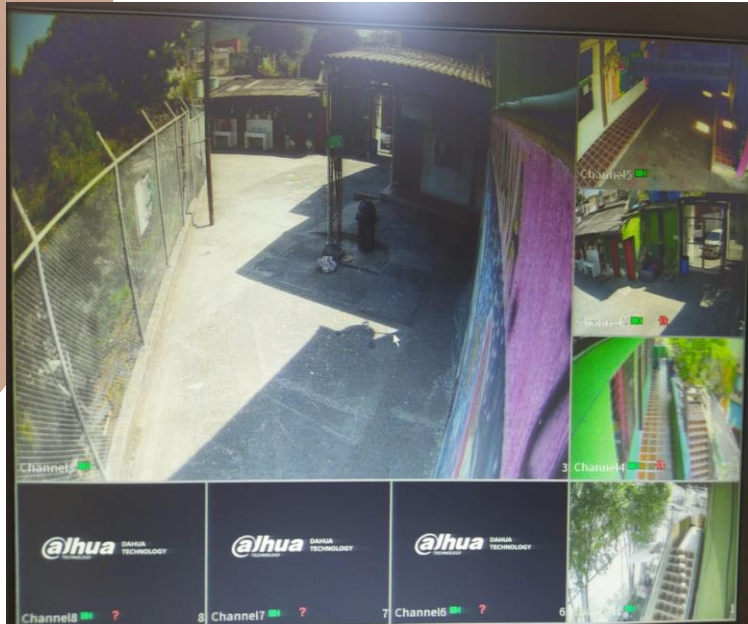

ARREGLO DE PUERTAS



GESTION COMUNITARIA

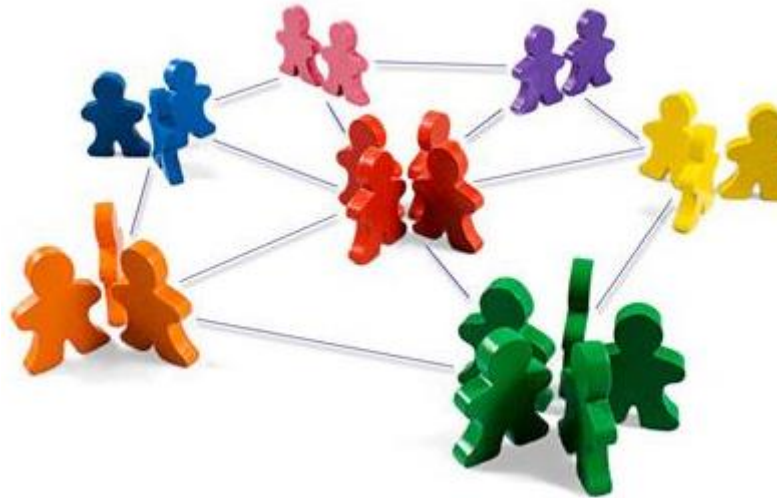

GESTION COMUNITARIA

Planteamiento Estratégico reconociendo la Visión y Misión basados en los valores Institucionales, fundamentados en un Modelo Pedagógico Critico Social que busca desarrollar cambios comunitarios a través del ejercicio del pensamiento autónomo que permita modificar las relaciones de convivencia en el entorno escolar y comunitario ejecutados a través del CECO.

GESTIÓN COMUNITARIA



01

Proyecto PRAE

02

Convenio Red PPAZ

03

Participación Campaña de
Prevención de sustancias
psicoactivas

04

Desfile Terron Carnaval
por la vida



GESTIÓN COMUNITARIA



