

RENDICION DE CUENTAS

Enero/Julio 2023

I.E JUAN PABLO II

Día: Sábado, Septiembre 2 de 2023

Lugar: Auditorio, sede Portete de Tarqui 10:00-12:00 am

El informe de gestión que se presenta a continuación, da cuenta a la comunidad de los resultados de la gestión correspondiente a la vigencia 2023 en su primer semestre, liderada de enero a abril, por la Licenciada Rectora Doris del Carmen Zarama y de Mayo a Junio por la Doctora Rectora encargada Alejandra Medina Velásquez.

PhD Alejandra Medina Velásquez
Rectora (E)
le.juanpiiCali.edu.co

Gestión Directiva

Direccionamiento Estratégico y Horizonte Institucional

Misión

Somos una institución educativa con especialidad en electricidad - electrónica, que brinda educación integral, incluyente y de calidad, bajo los principios de vida, libertad e igualdad, contribuyendo con la formación de ciudadanos críticos, líderes, autónomos y emprendedores, fortaleciendo el desarrollo social, económico y cultural de la región



Institución Educativa Juan Pablo II

Enero a Julio del 2023

Gestión Directiva

Direccionamiento Estratégico y Horizonte Institucional

Visión

En el año 2025 nos consolidaremos como una institución educativa de alta calidad, a partir del mejoramiento continuo de los procesos de crecimiento personal, social y académico, promoviendo el desarrollo de las competencias del S. XXI, la convivencia pacífica y una comunidad participativa, consciente de la importancia de la conservación del medio ambiente y comprometida con la transformación positiva del entorno.

Política de Calidad

En la institución educativa Juan Pablo II, nos comprometemos a brindar un servicio fundamentado en el mejoramiento continuo de los procesos institucionales, apoyado en metodologías activas e innovadoras para el desarrollo de las competencias del siglo XXI, con instalaciones y recursos que nos permitan mejorar nuestros servicios hacia una educación integral de calidad y transformación positiva del entorno, con una sana convivencia, participación activa de la comunidad y práctica de los principios y valores institucionales logrando un alto nivel académico.

Gestión Directiva

Direccionamiento Estratégico y Horizonte Institucional

Objetivos Generales

La educación en la Institución Educativa JUAN PABLO II tendrá los objetivos señalados en el artículo 13 de la Ley General de Educación: “Es objetivo primordial de todos y cada uno de los niveles educativos, el desarrollo integral de los educandos mediante acciones estructuradas encaminadas a coadyuvar a:

1. Formar la personalidad y la capacidad de asumir con responsabilidad y autonomía sus derechos, deberes y prohibiciones;
2. Proporcionar una sólida formación ética y moral y fomentar la práctica del respeto a los Derechos Humanos;
3. Fomentar en la Institución Educativa, prácticas democráticas para la introyección de los principios y valores de la participación y organización ciudadana y estimular la autonomía y la responsabilidad;
4. Desarrollar una sana identidad sexual que promueva el conocimiento de sí mismo y la autoestima, dentro del respeto por la equidad de género, la afectividad, el respeto mutuo y preparase para una vida familiar armónica y responsable.
5. Crear y fomentar una conciencia de solidaridad internacional;
6. Desarrollar acciones de orientación escolar, vocacional, profesional artes y oficios;
7. Formar una conciencia educativa para el esfuerzo y el trabajo;
8. Fomentar el interés y el respeto por la identidad cultural de los grupos étnicos, y

Fomentar el respeto por las personas en situación de discapacidad y con talentos y/o capacidades excepcionales

Gestión Directiva

Direccionamiento Estratégico y Horizonte Institucional

Principios Institucionales

Los principios son universales. Son guías probadas y perdurables que rigen la conducta humana. Son juicios prácticos que derivan de la aceptación de un valor.

Nuestros principios son:

- ❖ VIDA
- ❖ LIBERTAD
- ❖ IGUALDAD

Valores Institucionales

Nuestros Valores Institucionales son:

- ❖ DIGNIDAD HUMANA
- ❖ RESPONSABILIDAD
- ❖ RESPETO
- ❖ TOLERANCIA
- ❖ HONESTIDAD

Gestión Directiva

Direccionamiento Estratégico y Horizonte Institucional

Organización Institucional

El servicio educativo se brinda en las cuatro sedes de la institución: Juan Pablo II, Portete del Tarqui, Álvaro Escobar Navia y Templo del Saber.

La institución ofrece tres jornadas escolares: Jornada de la mañana, jornada de la tarde y nocturna y sabatina.

La institución ofrece dos metodologías flexibles: Aceleración del aprendizaje y educación para jóvenes y adultos por ciclos lectivos integrados.

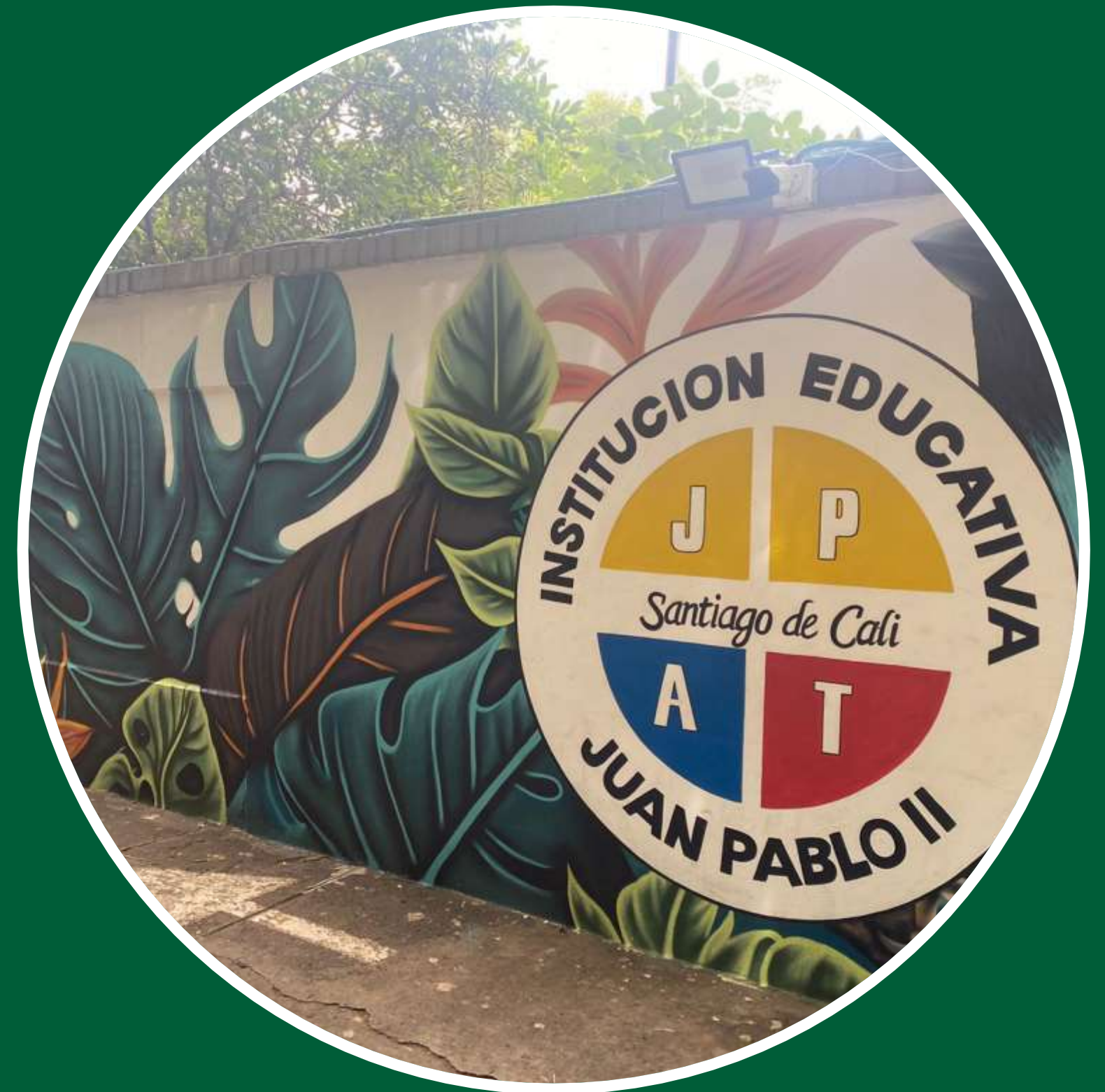

Gestión Directiva



Gestión Directiva



Gestión Estratégica

Brindar las herramientas necesarias para liderar, articular y coordinar todas las acciones institucionales:

- ❖ Seguimiento y evaluación del P.M.I 2022
- ❖ Reescritura del Proyecto Educativo Institucional con el apoyo de Univalle
- ❖ Fortalecimiento en Competencias básicas y prácticas de aula
- ❖ Fortalecimiento de competencias en estudiantes de grado 11, pruebas SABER 11 (aplicación de simulacro gratuito, preicfes gratuito para los estudiantes con resultados mas bajos en las pruebas diagnosticas)
- ❖ Inscripción 111 estudiantes de grado 11 al ICFES, de la jornada diurna y 69 estudiantes de jornada sabatina.
- ❖ Acompañamiento para el fortalecimiento del Sistema Integrado de Gestión
- ❖ Desarrollo de las competencias lectoras y escritoras en los estudiantes de preescolar y primaria, a través del convenio con la Fundación Aprender y Crecer de PRICESMART y el programa PTA.
- ❖ Fortalecimiento de las bibliotecas escolares de las 4 sedes, apoyo de la Biblioteca Departamental.
- ❖ Diagnóstico de estudiantes con barreras de aprendizaje y el trabajo con sus docentes para la elaboración del PIAR.
- ❖ Talleres de apoyo psicosocial.
- ❖ Manual de convivencia actualizado, aprobado por el Consejo Directivo.

Cobertura

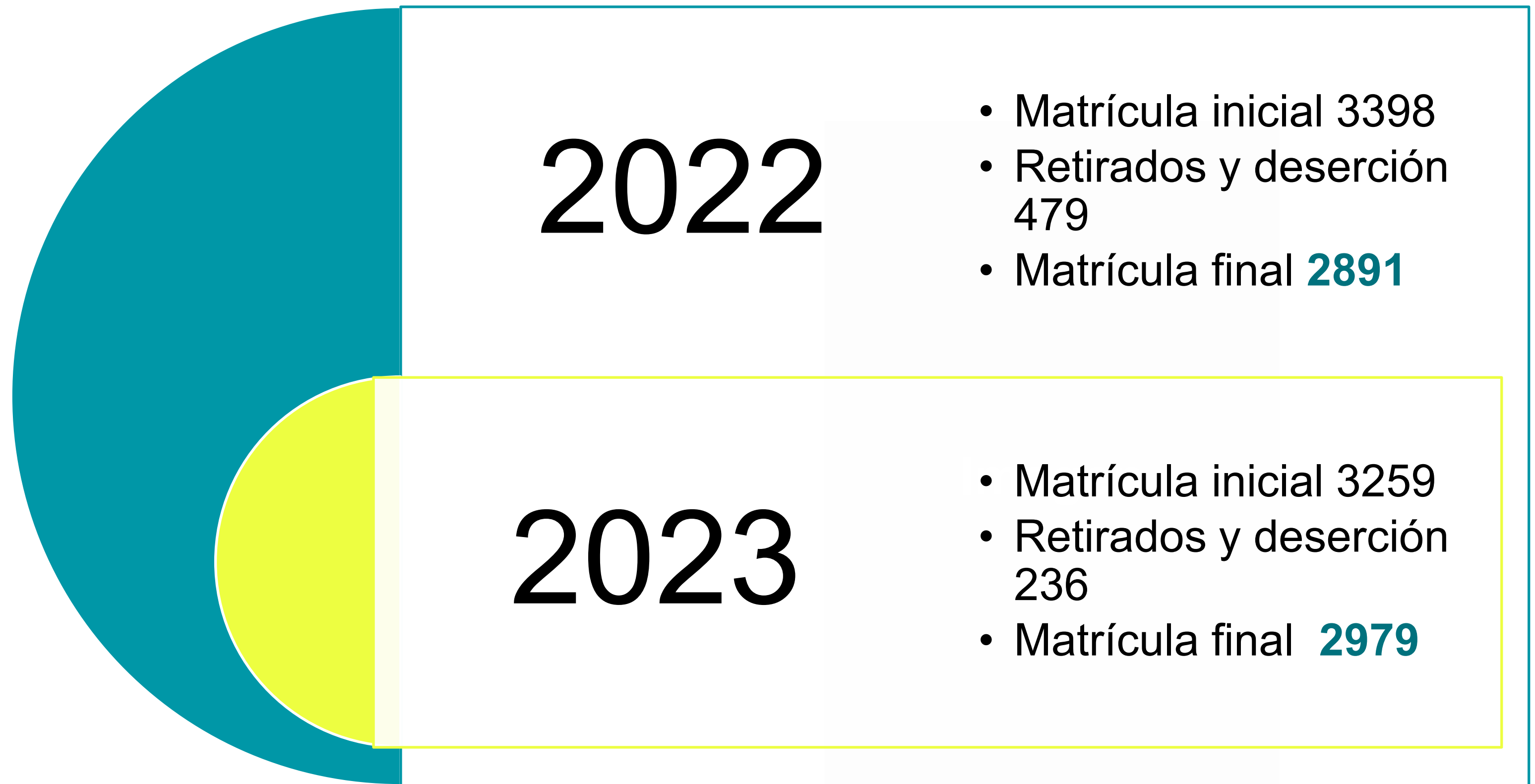

“La educación es una oportunidad que lo cambia todo”
Con esta premisa este año nos proponemos el reto de graduar
111 estudiantes en la jornada mañana y 132 adultos como
bachilleres y aportar con ello a la transformación en sus vidas y
en el mundo.

Gestión Directiva

SEGUIMIENTO A LA MATRICULA 2023

SEDE	MATRICULA INCIAL	RETIRADOS	DESERTORES	TRASLADADOS	MATRICULA FINAL
PORTETE DE TARQUI	1.312	80	35	8	1.189
JUAN PABLO II	745	30	21	16	678
ALVARO ESCOBAR NAVIA	506	27	8	0	471
TEMPLO DEL SABER	406	9	5	5	387
TOTAL	2.969	146	69	29	2.725

Seguimiento a la matricula



retirados, desertores y trasladados

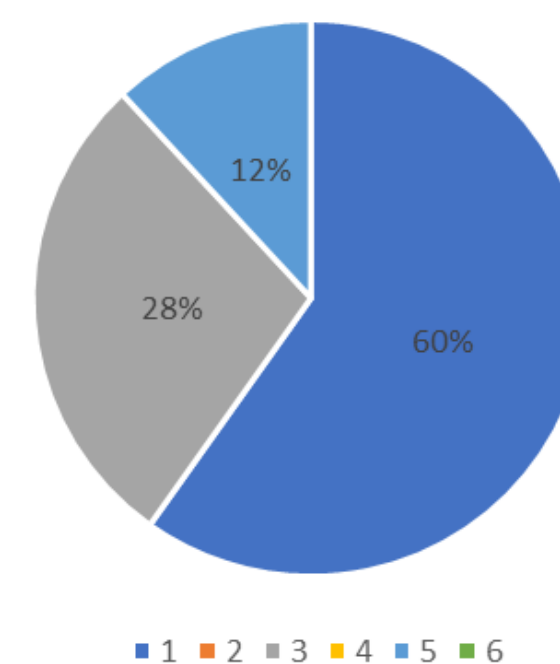

Gestión Directiva

Gestión Estratégica - Jornada Única



Decreto 2105 de 2017 - Artículo 2.3.3.6.1.4

Objetivos

Aumentar el tiempo dedicado a las actividades académicas para contribuir al logro de los fines y objetivos generales y específicos de la educación según el nivel o ciclo.

Fortalecer en los estudiantes de los grados de básica y media la formación en las áreas obligatorias y fundamentales.

Mejorar la calidad educativa en los establecimientos educativos.

Favorecer y fomentar un mayor uso del tiempo dedicado a actividades pedagógicas que permitan promover la formación en el respeto de los derechos humanos, las competencias ciudadanas y socioemocionales, e incentivar desarrollo de prácticas deportivas, artísticas y culturales.

- ❖ Se proyecta lograr implementar la Jornada Unica, para el 2024 en la Media y preescolar de la sede Juan Pablo II, la Media Técnica cuenta con 37 horas, que ya se puede legalizar como Jornada única, es pertinente ampliar a 38 horas para ampliar en arte y deporte y generar vínculos diferentes con la escuela y minimizar la deserción escolar.

Gestión Directiva

Gestión Estratégica - Especialidad Media Técnica

Se proyecta ampliar la oferta formativa técnica con una nueva especialidad

TÉCNICO EN PRODUCCIÓN MULTIMEDIA CON ENFOQUE SOCIAL.

la Institución Educativa Juan Pablo II con la intención de cambiar la realidad de sus estudiantes a partir de la elaboración de productos multimediales mediante su modelo Constructivista Social Cognitivo pretende influir en la reivindicación social y proyección de vida de jóvenes cuyos entornos vitales están permeados por problemáticas críticas psicosociales.



Estudio de posibilidades para una especialidad en Promoción cultural y deportiva

Gestión Directiva

Gobierno escolar

Convocatoria al proceso electoral escolar, a través de la resolución rectoral # 4143.050.21.08 del 1 de febrero de 2023, que determina las fechas de elección de cada uno de los estamentos del gobierno escolar y de los órganos de participación, según actas 4143.050.1.7, 4143.050.1.8

1. CONSEJO DIRECTIVO. Actas # 4143.050.1.5.01, 4143.050.1.5.02, 4143.050.1.5.03 y 4143.050.1.5.04
2. CONSEJO ACADEMICO. Acta # 4143.050.1.6.01
3. CONSEJO ESTUDIANTIL. Acta # 4143.050.1.8
4. CONSEJO DE PADRES. Acta # 4143.050.1.7
5. PERSONERO
6. CONTRALOR



Gestión Directiva



GOBIERNO ESCOLAR

Decisiones adoptadas por el consejo Directivo:

- ❖ Aprobación de compras e inversiones según prioridades en cada sede.
- ❖ Realizar seguimiento al SGP
- ❖ Sanciones y recomendaciones, según propuesta del CECO.

Consejo académico: Orientaciones curriculares, promoción anticipada y modificaciones .

Comité de convivencia: Tratamiento de situaciones tipo 2 y 3. Sanciones y recomendaciones, aplicando la ruta de atención

- ❖ Actualizar el plan de acción para la promoción, prevención, atención y seguimiento.
- ❖ Plantear jornadas de apropiación el manual de convivencia, en consejo estudiantil, consejo de padres, asamblea de docentes y jornadas didácticas.

Gestión Directiva

Relaciones con el entorno



Universidad Cooperativa
de Colombia



LEARN

English®

www.cali.gov.co

Live in English

	ENTIDAD	ACOMPañAMIENTO
1	FUNDACION APRENDER Y CRECER (PRICESMA)	<ul style="list-style-type: none"> -Donación de kits escolares para básica primaria - Donacion de papeleria e insumos de aseo. -Donación de libros para la lectura en casa de los niños de básica primaria -Acompañamiento al plan de lectura
2	EQUIPO DE INVESTIGACION CIENTIFICO PEDAGOGICA -SED	<ul style="list-style-type: none"> - Intervención Piloto de investigación -Constatación de problema científico -Estrategia didáctica (talleres y seminarios a grupo focal) - Preicfes gratuito dos días a la semana a estudiantes con resultados mas bajos en la prueba diagnóstica(incluyó almuerzo) estímulo a la estudiante que mejores resultados sacó en los simulacros del preicfes.
3	UNIVERSIDAD DEL VALLE	<ul style="list-style-type: none"> - Reescritura del PEI - Digitalización de la experiencia equipo de Investigación -Mejoramiento en competencias básicas y formación de directivos.
4	INSTITUCIÓN UNIVERSITARIA ANTONIO JOSE CAMACHO	<ul style="list-style-type: none"> - Acompañamiento SISTEMA INTEGRADO DE GESTIÓN -Formación a docentes en integración curricular ,investigación, metodologías flexibles, habilidades socioemocionales -Acompañamiento de practicantes de lic en educación física para primaria.
5	UNIVERSIDAD COOPERATIVA DE COLOMBIA	<ul style="list-style-type: none"> - Acompañamiento en secundaria habilidades emocionales a través de la ludica en grados de secundaria - Relaciones institucionales para uso de la sede en el auditorio y laboratorios para C.Naturales y especialidad.

GESTION DIRECTIVA

Relaciones con el entorno.



6	FUSENPAZ	-Acompañamiento formación orientación vocacional a secundaria -Apoyo para hilando el camino y acciones comunitarias de sembrando
7	ECOLPROVIS	-Acompañamiento a la estrategia sembrando, pacas digestoras y huerta escolar
8	UNIVERSIDAD DE SAN BUENAVENTURA	-Paracticantes, en apoyo pedagógico para básica primaria
9	INSTITUCION UNIVERSITARIA BELLAS ARTES	- Practicantes de la licenciatura en artes escenicas
10	ESCUELA NACIONAL DEL DEPORTE	- Practicantes de la profecionalización en Educación Fisica
11	LEARN ENGLISH	- Becas de bilinguismo para estudiantes destacados en bachillerato
12	UAESP	- Sensibilización en cuanto el manejo de residuos solidos - Acompañamiento y asesoria para el SIGIRS
13	SUTEV	- Charlas Informativas - Impresión cde 50 ejemplares del nuevo manual de Convivencia Institucional
14	RED DE BIBLIOTECAS	Apoyo al PPT de PILEO
15	I.E JOSÉ MARIA CARBONELL	- Formación a estudiantes MEDIADORES -Acompañamiento al PPT de MEDIACIÓN
16	HELMER PARDO	-Preicfes para los interesados(entrega de resultados para plan de acción) -Simulacros ICFES gratuitos para todos los estudiantes y refuerzo en áreas con mas bajos desempeños
17	INCIVA	Charlas para manejo de residuos sólidos
18	RECREXPRESION grupo juvenil	-Apoyo en la labor social, vinculando acciones directas a nuestra comunidad.

Proyecto Prácticas Pedagógicas y Curriculares

Plan de Acompañamiento 2023



Resignificación del Proyecto
Educativo Institucional IEO Juan
Pablo II



5
meses

Inicio: 09 de junio
Finaliza: 10 de noviembre

Actividades Priorizadas



Revisión y reescritura del Componente conceptual y teleológico

✓ Caracterización y análisis situación Institucional (Construcción, validación, aplicación del instrumento y análisis de la información).



Revisión del Componente Pedagógico



Revisión del Componente comunitario



Revisión del Componente administrativo

Gestión ACADÉMICA

La Gestión académica es la esencia del trabajo de un establecimiento educativo, pues señala cómo se enfocan sus acciones para lograr que los estudiantes aprendan y desarrollen las competencias necesarias para su desempeño personal, social y profesional.

Esta área de la gestión se encarga de los procesos de diseño curricular, prácticas pedagógicas institucionales, gestión de clases y seguimiento académico (MEN 2008)



Jornada Pedagógica

Junio 30 de 2023

Gestión Académica

Plan de estudios

Revisión de planes de área y ajustes.
Elaboración de planes de aula en formato aprobado por Consejo Académico a finales del año 2022.
Elaboración del diagnóstico y PMI.- Entrega pedagógica al inicio del año en perspectiva de flexibilidad curricular.
Elaboración de plan cero para cada asignatura.

Enfoque metodológico

Capacitación sobre el Modelo Pedagógico Institucional Social Cognitivo.



A partir del Horizonte Institucional, el Modelo Pedagógico, el plan de Estudios y todos los elementos fundamentales que definen el currículo para la IE Juan Pablo II y que hacen parte de su Proyecto Educativo Institucional; además, teniendo como referentes las directrices del Ministerio de Educación Nacional, se realiza el diseño curricular que ha de dibujar la carta de navegación de cada una de las áreas para perfilar los planes de aula que guiarán el desarrollo de la planeación.

<https://sites.google.com/caliedu.co/gestionacademicaiejpii/ie-juan-pablo-ii>

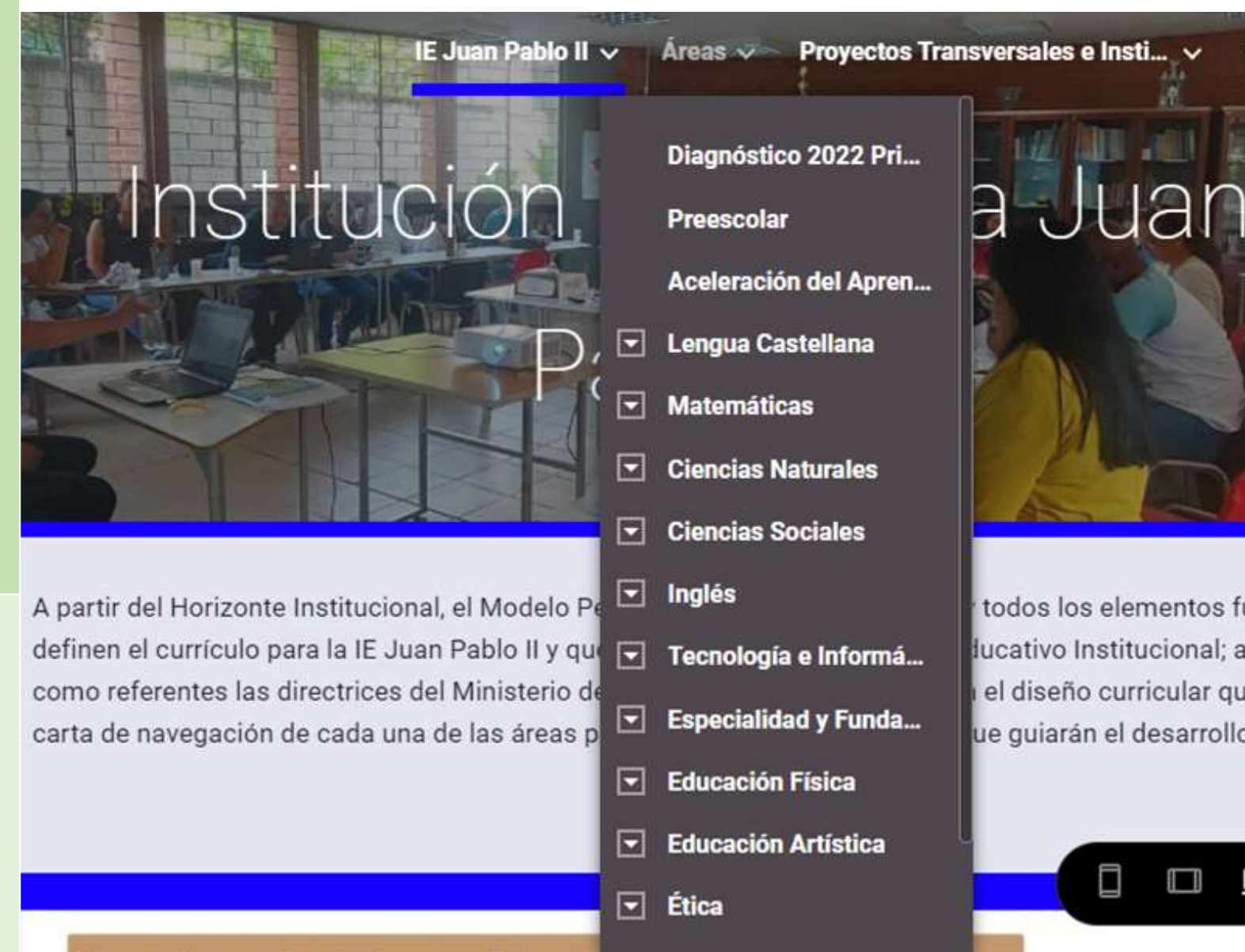

Enfoque metodológico

Conformación de equipo de investigación que ahonda en las situaciones problemáticas desde una perspectiva científica para plantear soluciones pertinentes acordes al modelo pedagógico y a las necesidades pedagógicas y didácticas de nuestra institución.

Recursos para el aprendizaje

Diseño de herramientas didácticas para fortalecer procesos de enseñanza y aprendizaje orientados por el modelo pedagógico de la institución educativa.



Gestión Académica

Enfoque metodológico

**Formación entre pares:
Organización de grupos de estudio en didáctica de las matemáticas y las ciencias**

Recursos para el aprendizaje

La institución cuenta con recursos propios y otros donados por la Fundación Aprender y Crecer para favorecer el aprendizaje de los estudiantes.

**Aliados estratégicos:
Bibliotecas públicas y bibliotecas escolares.**

Formación entre pares y capacitaciones externas.



Gestión Académica

Evaluación

Seguimiento a estudiantes en sus procesos de aprendizaje.

Análisis del SIEE y socialización.

Capacitación a los docentes en la elaboración de indicadores de desempeño teniendo en cuenta la taxonomía de Bloom.

Revisión y orientaciones sobre la evaluación y la construcción de los niveles de desempeño.

**Estrategia Hilando el Camino:
Camino a la U**

Análisis de los resultados Pruebas Saber y diseño de estrategias de apoyo y planes de mejoramiento de las áreas



Gestión Académica

Opciones didácticas para las áreas, asignaturas y proyectos transversales

Implementación de la cultura académica de estudio.

Articulación de PILEO - Tertulia Maestra

Rincón de la Palabra ,Yo Leo contigo - alianzas con bibliotecas y Talleres de formación

Concurso de Escritura - Olimpiadas de Matemáticas

Seguimiento a la implementación de los PPT.

Presentación de los Proyectos. cronograma de actividades. Socialización a estudiantes de labor social.

Juegos Interclases en todas las sedes



Gestión Académica

Cultura académica de estudio Pileo- Proyecto institucional de lectura, escritura y oralidad

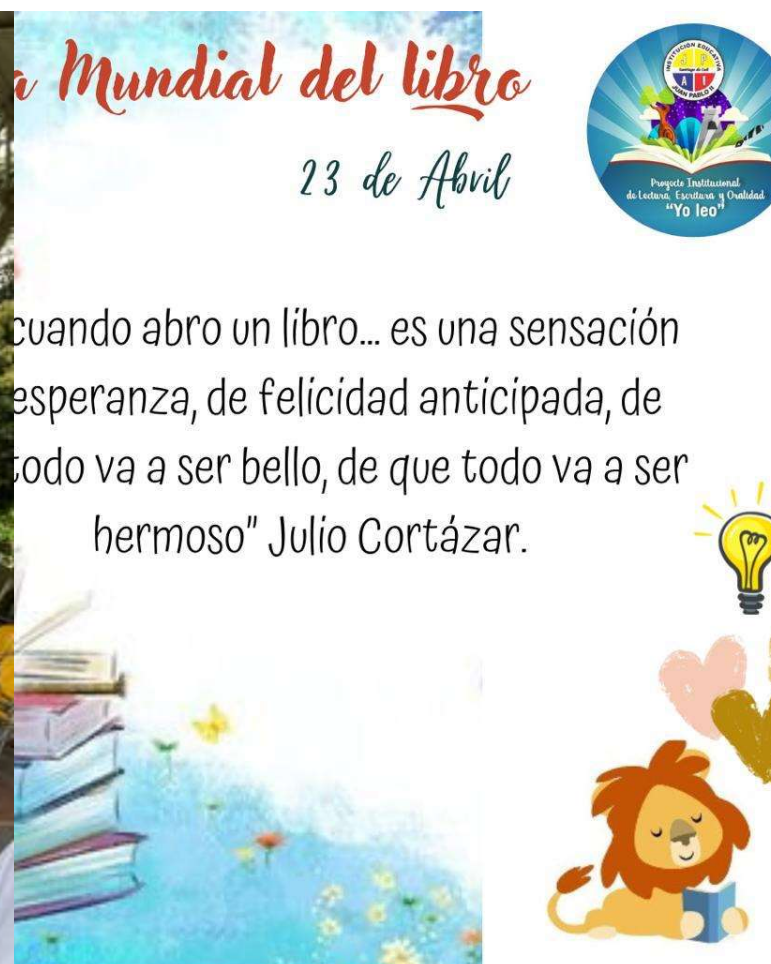
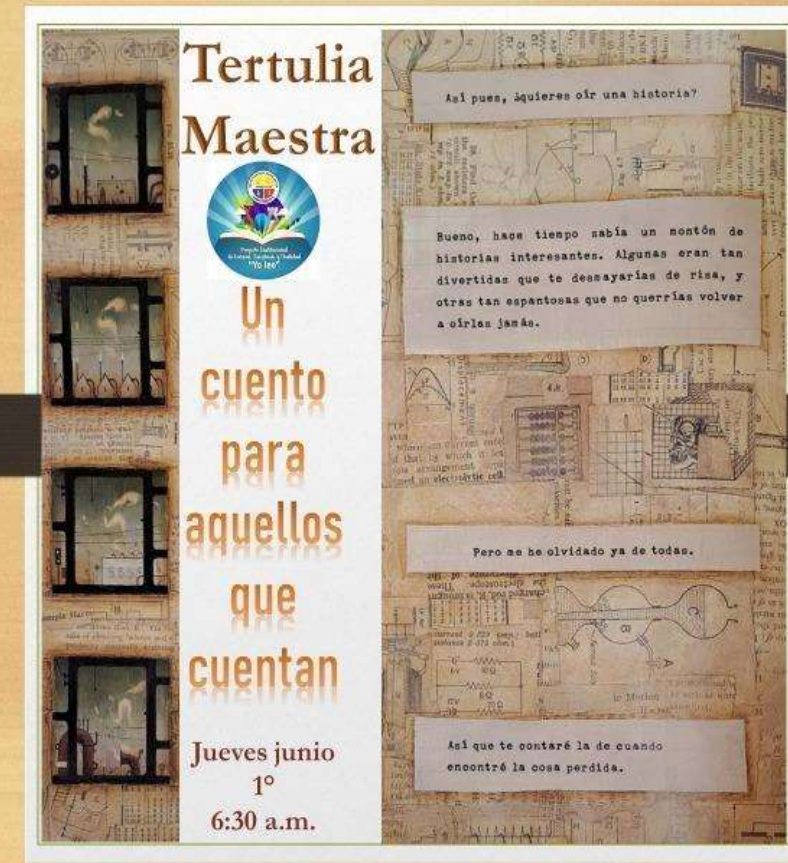

Gestión Académica

Relación pedagógica

Planeación de espacios de encuentro con la comunidad educativa sobre las dinámicas de transición entre un nivel a otro de la institución.

(Transición a primero, quinto a sexto, once a la universidad)

Desarrollo de la estrategia Hilando el Camino

Refuerzo Intensivo en las áreas evaluadas por el ICFES.

Trabajo de preparación para las Pruebas y PreSaber y simulacros
Helmer Pardo

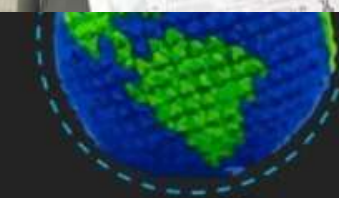
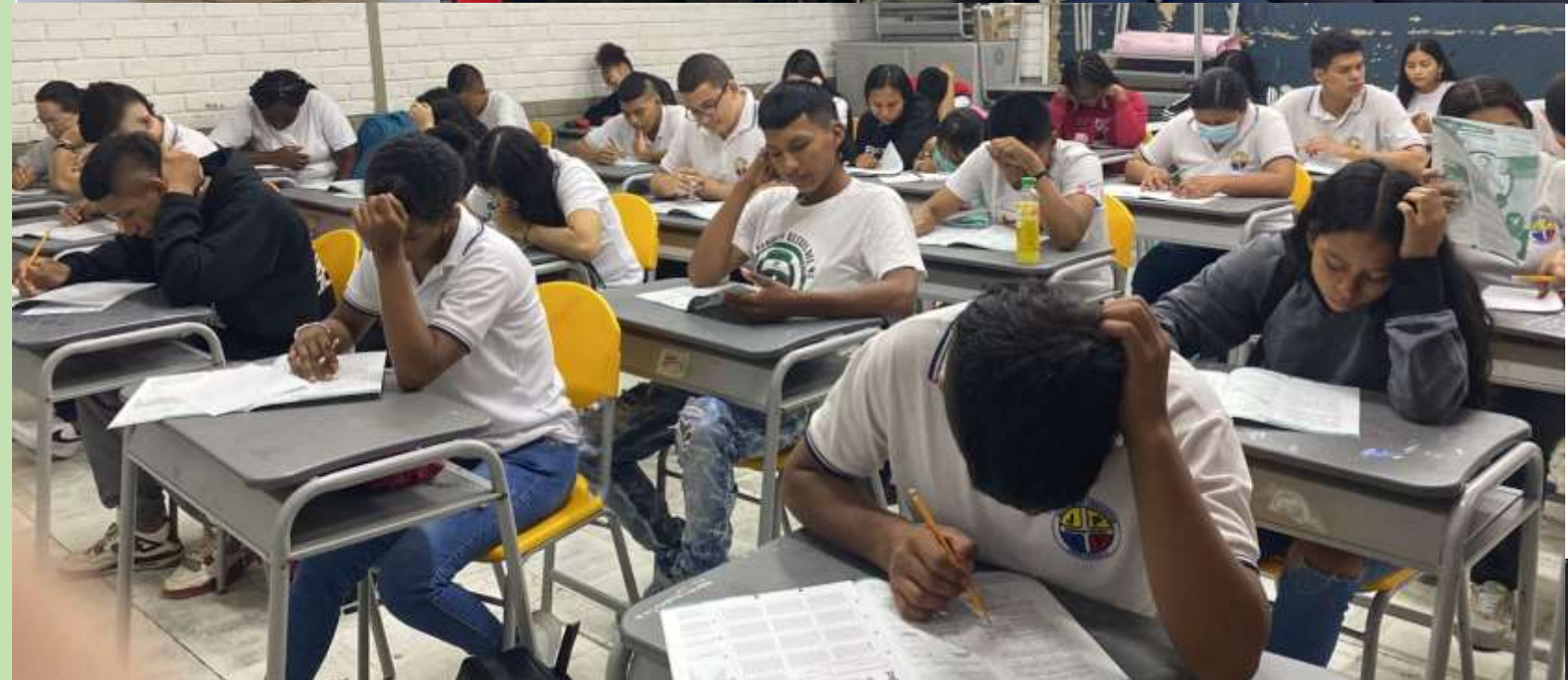

I.E. Juan Pablo II



Hilando el camino

Presente y Futuro Con sentido

<p>Seguimiento a los resultados académicos</p>	<p>Análisis y apropiación de los resultados de pruebas tipo saber con los insumos que entrega el MEN y de los resultados de las pruebas internas.</p> <ol style="list-style-type: none"> 1. Elaboración de los planes de mejoramiento por área. 2. Ejecución de los planes de mejoramiento. 3. Desarrollo del proyecto Camino a la U. 	
<p>Seguimiento a la asistencia</p>	<p>Seguimiento a estudiantes en su asistencia.</p> <p>Reporte de estudiantes ausentes y desertores.</p>	
<p>Actividades de recuperación</p>	<p>Implementación de la Cultura Académica en los planes de área. Diagnóstico inicial del nivel académico de los estudiantes. (Plan cero)</p>	
<p>Apoyo pedagógico para estudiantes con dificultades de aprendizaje</p>	<p>Elaboración del PIAR para estudiantes con necesidades especiales por parte de los docentes y con la profesional de apoyo María Fernanda Mapayo.</p> <p>Capacitación a docentes en el DUA (Diseño Universal de Aprendizaje).</p>	
<p>Seguimiento a los egresados</p>	<p>Elaboración de encuesta a egresados y construcción de la base de datos.</p>	

Gestión Académica

Te invita

Sexto Concurso de Escritura 2023



Se invita a toda la comunidad educativa a participar

Modalidades



Proceso



GRAN FERIA UNIVERSITARIA

¡ Acompáñanos a hilar nuestro futuro!

Visítanos y danos a conocer todas las oportunidades que tienes para nosotros.

Fecha: miércoles 20 de septiembre
Hora: 7:00 a.m - 12:30 pm
Lugar: Institución Educativa Juan Pablo II. Sede Portete de Tarqui Cl. 1 Oe. # 73-00

Organiza: Hilando el Camino
d.jpa.deisy.rojas@cali.edu.co / 3218365541



Gestión COMUNITARIA

Desde diferentes acciones se ha involucrado a la comunidad en la conservación y mejoramiento de los espacios de la Escuela, para lograr más sentido de pertenencia y avanzar juntos hacia un mejor desarrollo con los estudiantes.



Recuperación zona posterior

Abril 25 de 2023

Gestión de la Comunidad

IE JUAN PABLO II PROYECTOS TRANSVERSALES POR GESTIONES 2023

GESTIÓN COMUNITARIA						GESTIÓN ACADÉMICA			GESTIÓN DIRECTIVA		
PROYECTO	COORDINADOR QUE ACOMPAÑA	MAESTRO LÍDER	PROYECTO	COORDINADOR QUE ACOMPAÑA	MAESTRO LÍDER	PROYECTO	COORDINADOR QUE ACOMPAÑA	MAESTRO LÍDER	PROYECTO	COORDINADOR QUE ACOMPAÑA	MAESTRO LÍDER
PRAE	Jorge Eduardo Jimenez	Jenifer Herrera Carol Acosta	Estrategia: SEMBRANDO	Ignacio Cadena	Dora Villegas	PILEO	Marly Cecilia Cardona	Diana Piedrahíta	DEMOCRACIA	Yuranith Ruiz	James Mosquera
GESTIÓN DEL RIESGO	Jorge Eduardo Jimenez	Didier Mosquera	EDUCACIÓN SEXUAL (PESCC)	Luz Enith Campo	Claudia Mejía	MAT. LUDICA	Marly Cecilia Cardona	Linda Esquivel	MEDIACIÓN	Yuranith Ruiz	María Fernanda Llanos
TIEMPO LIBRE	Ignacio Cadena	Efraín Ortiz	ESCUELA DE PADRES	Luz Enith Campo	Ricardo Chamorro	ESTRATEGIA HILANDO EL CAMINO	Marly Cecilia Cardona	Liliana Jaramillo	SERVICIO SOCIAL	Yuranith Ruiz	Ana Teresa Betancourt

Gestión de la Comunidad

PROCESOS: Accesibilidad – Proyección a la comunidad – Participación y convivencia – Prevención de riesgos.

COMPONENTE PROYECCIÓN A LA COMUNIDAD.

Beneficios a las familias de la Institución

ACCIONES/AVANCES

Servicio garantizado de educación,
mejoramiento continuo.

Continuamos con los servicios complementarios:

*Programa de alimentación escolar PAE

*Kit escolar y de higiene que entrega la fundación Aprender y crecer -

PRICESMART.

* Transporte escolar para estudiantes con dificultad de acceso. Este año se amplía cobertura a 129 cupos.

*Acompañamiento e intervención a los niños de la sede AEN para promover la salud y la prevención de enfermedades, mediante el desarrollo de diversos programas enfocados a la detección temprana. Por estudiantes a promocionar de la Esc. Nacional del deporte.

*Servicio de profesional psicosocial y profesional de apoyo académico ofrecido por la SED.

Atención permanente a los padres de familia mediante horario especial de atención por parte de los docentes y coordinadores.

EVIDENCIAS

CONTENIDO KIT ESTUDIANTES 2023

CANTIDAD PAQUETE KINDER PREPRIMARIO	
1	Carboceros
1	Carboceros conicos - 100 hojas
1	Carboceros de dibujo
1	Cinta en tarta de 40 gr
1	Agua de color - de 12 colores
2	Agua de gualda
1	Fuente de agua
1	Agua de gualda

CANTIDAD PAQUETE - GRADOS 1-3 V EDUCACION ESPECIAL	
1	Carboceros
1	Carboceros conicos - 100 hojas
1	Carboceros de dibujo
1	Cinta en tarta de 40 gr
1	Agua de color - de 12 colores
2	Agua de gualda
1	Fuente de agua
1	Agua de gualda

CANTIDAD	PAQUETES - GRADOS 4.5 Y ACCELERACIÓN
1	Cartuchera
4	Polígrafos, marca
1	Relojador
10	Cartuchos calibre 1200 pesos
1	Cartucho de 200 gr
1	Cartucho sin fuerza de 400 gr
1	Espresso de color, de 1/2 onzas
10	Espresso de gránulo
1	Espresso, de 200 gr
1	Espresso de 1/2 onzas
1	Espresso, marca cartucho



Gestión de la Comunidad

ESCUELA DE PADRES

A partir del año 2023 Se organiza un equipo de apoyo con la integración de los PPT: Prae, Pesccc y la estrategia Sembrando. Ya que estos siempre están orientados al trabajo formativo con padres y la intervención de la comunidad educativa.

Abrigando una necesidad en común más sentida de todos estos proyectos y estrategias se hace prioritario fortalecer el componente comunitario desde la vinculación de la familia en todo el proceso académico y de convivencia con los estudiantes.

El docente Ricardo Chamorro ingresa a apoyar la coordinación de estos procesos paralelamente con el apoyo de los líderes de PPT. Fortaleciendo los procesos de comunicación involucrando los estudiantes de los últimos grados.

Estos espacios se trabajaran durante las tres fechas anuales que se convocan masivamente a la comunidad de padres.

En el primer encuentro se acuerda aprovechar la primera convocatoria de informes académicos del primer período 2023. **17 de Mayo**. Con la iniciativa del PPT PESCC. Dinámica: Cartas de afecto. En pro de fortalecer las relaciones socio afectivas intrafamiliares y ayudar a mejorar los ambientes escolares que aporten a un mejor desempeño académico de los estudiantes. Y en ese espacio los diferentes PPT muestran los proyectos que tienen organizados para que los padres conozcan y se involucren.



Contamos con el apoyo de estas entidades, que ya tienen iniciativas sociales en la comuna. 18 como son: Fusempaz, Cecucol, Casa cultural Freire, Recrexpresión, Mikalay y Cesoles.

Gestión de la Comunidad

SERVICIO SOCIAL ESTUDIANTIL

Al inicio del año se presenta los diferentes PPT con propuestas diversas para invitar a los estudiantes de inician la labor social para que se integren y se proyecten apoyar esas actividades. A la fecha se ha contado con mayor participación en la estrategia Sembrando bajo la dirección de la docente Dora Villegas. De igual forma acompañan los proyectos de sembrando y Pesccc en la convocatoria a Padres.



Prevención de riesgos físicos

Mantenimiento constante de las instituciones para velar por espacios limpios organizados y seguros. Acuerdos con la agente externa de la comunidad como la JAL, Bomberos, policia.



SEGURIDAD ESCOLAR

- Dotación botiquín primeros auxilios y extintores



- Capacitación por personal de bomberos



Convivencia y Prevención de riesgos psicosociales

Se creó los Frentes de Seguridad Escolar. FSE. Donde cada sede tendrá acompañamiento directo del cuadrante por comuna. Grupo de comunicación permanente por WhatsApp. Acciones continuas con los PPT de seguridad escolar y mediación. Apoyados en los programas de prevención y atención que desde la SED y Sec. de salud pública

FRENTE DE SEGURIDAD ESCOLAR



Gestión de la Comunidad

Apoyo de la comunidad

Desde diferentes acciones se ha involucrado a la comunidad en la conservación y mejoramiento de los espacios de la Escuela, para lograr más sentido de pertenencia y avanzar juntos hacia un mejor desarrollo con los estudiantes.



Minga comunitaria

Para pintar el parque y los juegos. La I.E. colaboro con la pintura



Gestion Administrativa y Financiera

La Gestión Administrativa y Financiera Comprende todos los procesos de apoyo a la gestión académica, la administración de la planta física, los recursos y los servicios, y el apoyo financiero y contable



Sede Administrativa- Portete de Tarqui

Gestión Financiera Enero -
Junio 2023

Administración de los recursos

	EJECUCION PRESUPUESTAL A JUNIO 2023			
	DEFINITIVO	EJECUCION	PENDIENTE POR EJECUTAR	INDICADOR
INGRESOS	\$ 264.380.704,00	\$ 219.279.263,00	\$ 45.101.441,00	83%
GASTOS	\$ 264.380.704,00	\$ 192.584.866,00	\$ 71.795.838,00	73%

ESTADO DE SALDOS A JUNIO 30 DE 2023	
SALDO CONCILIACIONES BANCARIAS A JUNIO 30 2023	\$132.555.787.00
(-) CUENTAS POR PAGAR	\$2.482.833.00
ESTAMPILLAS	\$1.824.357.00
RETENCION EN LA FUENTE A 30 DE JUNIO PROVEEDORES	\$546.087.00
RETENCION DEL ICA A 30 JUNIO PROVEEDORES	\$112.389.00
OTROS RECUROS A FAVOR DE TERCEROS – Contribución especial Pio.	0
(-) CHEQUES PENDIENTES DE PAGO	0
(-)RECURSOS DE TERCEROS PRODUCTO DE ERRORES	0
(-) CUENTAS POR PAGAR A CONTRATISTA A JUNIO 2023	\$0.00
(-) CERTIFICADOS DE DIPONIBILIDAD A JUNIO 2023	\$198.700.00
(-) COMPROMISOS PRESUPEUSTALES	\$102.947.894.00
SALDO DISPONIBLE JUNIO 30 DE 2023	\$26.926.360.00

Gestion Administrativa y Financiera Institucion Educativa Juan Pablo II

Administración de los recursos

INSTITUCION EDUCATIVA JUAN PABLO II						
EJECUCION PRESUPUESTAL INGRESOS						
ENERO a JUNIO de 2023						
Cuenta	Descripcion	Aprobado Definitivo	Recaudos Del Mes	Recaudos Acumulados	Ingresos Por Ejecutar	Porc Ejecucion
	INGRESOS	\$ 264,380,704.00	\$ 2,115,713.00	\$ 219,279,263.00	\$ 45,101,441.00	83.00%
1	Ingresos	\$ 264,380,704.00	\$ 2,115,713.00	\$ 219,279,263.00	\$ 45,101,441.00	
1.1	Ingresos Corrientes	\$ 234,147,370.00	\$ 1,639,400.00	\$ 189,561,622.00	\$ 44,585,748.00	
1.1.02	Ingresos no tributarios	\$ 234,147,370.00	\$ 1,639,400.00	\$ 189,561,622.00	\$ 44,585,748.00	
1.1.02.05	Venta de bienes y servicios	\$ 17,587,160.00	\$ 1,639,400.00	\$ 8,082,385.00	\$ 9,504,775.00	
1.1.02.06	Transferencias corrientes	\$ 216,560,210.00	\$ -	\$ 181,479,237.00	\$ 35,080,973.00	
1.1.02.06.001	Sistema General de Participaciones	\$ 195,940,135.00	\$ -	\$ 160,859,162.00	\$ 35,080,973.00	
1.1.02.06.006	Transferencias de otras entidades	\$ 20,620,075.00	\$ -	\$ 20,620,075.00	\$ -	
1.2	Recursos de capital	\$ 30,233,334.00	\$ 476,313.00	\$ 29,717,641.00	\$ 515,693.00	
1.2.05	Rendimientos financieros	\$ 2,500,000.00	\$ 476,313.00	\$ 1,984,307.00	\$ 515,693.00	
1.2.09	Recuperación de cartera - préstamos	\$ 1,027,000.00	\$ -	\$ 1,027,000.00	\$ -	
1.2.10	Recursos del balance	\$ 26,706,334.00	\$ -	\$ 26,706,334.00	\$ -	
1.2.10.02	Superavit fiscal	\$ 26,706,334.00	\$ -	\$ 26,706,334.00	\$ -	

Gestion Administrativa y Financiera Institucion Educativa Juan Pablo II

Administración de los recursos

INSTITUCION EDUCATIVA JUAN PABLO II						
EJECUCION PRESUPUESTAL GASTO						
ENERO a JUNIO de 2023						
Cuenta	Descripcion	Aprobado Definitivo	Compromisos	Total Afectacion	Saldo Apropiacion	Porc Ejecucion
	GASTOS	\$ 264,380,704.00	\$ 103,146,594.00	\$ 192,584,866.00	\$ 71,795,838.00	72.84%
2	Gastos	\$ 264,380,704.00	\$ 103,146,594.00	\$ 192,584,866.00	\$ 71,795,838.00	
2.1	Funcionamiento	\$ 230,380,704.00	\$ 93,083,755.00	\$ 176,461,866.00	\$ 53,918,838.00	
2.1.2	Adquisicion de bienes y servicios	\$ 230,380,704.00	\$ 93,083,755.00	\$ 176,461,866.00	\$ 53,918,838.00	
2.1.2.01	Adquisicion de activos no financieros	\$ 9,400,000.00	\$ -	\$ -	\$ 9,400,000.00	
2.1.2.01.01	Activos fijos	\$ 9,400,000.00	\$ -	\$ -	\$ 9,400,000.00	
2.1.2.02	Adquisiciones diferentes de activos	\$ 220,980,704.00	\$ 93,083,755.00	\$ 176,461,866.00	\$ 44,518,838.00	
2.1.2.02.01	Materiales y suministros	\$ 28,662,000.00	\$ 6,721,750.00	\$ 19,118,000.00	\$ 9,544,000.00	
2.1.2.02.02	Adquisicion de servicios	\$ 192,318,704.00	\$ 86,362,005.00	\$ 157,343,866.00	\$ 34,974,838.00	
2.3	Inversion	\$ 34,000,000.00	\$ 10,062,839.00	\$ 16,123,000.00	\$ 17,877,000.00	
2.3.2	Adquisicion de bienes y servicios	\$ 34,000,000.00	\$ 10,062,839.00	\$ 16,123,000.00	\$ 17,877,000.00	
2.3.2.01	Adquisicion de activos no financieros	\$ 10,000,000.00	\$ 8,700,000.00	\$ 8,700,000.00	\$ 1,300,000.00	
2.3.2.01.01	Activos fijos	\$ 10,000,000.00	\$ 8,700,000.00	\$ 8,700,000.00	\$ 1,300,000.00	
2.3.2.02	Adquisiciones diferentes de activos	\$ 24,000,000.00	\$ 1,362,839.00	\$ 7,423,000.00	\$ 16,577,000.00	
2.3.2.02.02	Adquisicion de servicios	\$ 24,000,000.00	\$ 1,362,839.00	\$ 7,423,000.00	\$ 16,577,000.00	

Gestion Administrativa y Financiera Institucion Educativa Juan Pablo II

Adminstración de los recursos

INSTITUCION EDUCATIVA JUAN PABLO II							
ANALISIS DE DISPONIBILIDAD DE RECURSOS EN CAJA							
ENERO a JUNIO de 2023							
					DETALLE DE GASTOS EJECUTADOS		
Fuente	Descripcion	Recaudos	Gastos Ejecutados	Disponible en Caja	Disponibilidad	Compromisos	Pagos
	VIGENCIA ACTUAL	\$ 219,279,263.00	\$ 195,284,866.00	\$ 23,994,397.00	\$ 198,700.00	\$ 102,947,894.00	\$ 92,138,272.00
11	Recursos Propios	\$ 8,082,385.00	\$ 3,676,782.00	\$ 4,405,603.00	\$ -	\$ -	\$ 3,676,782.00
211	Gratuidad (Transf.Nacion)	\$ 160,859,162.00	\$ 142,185,388.00	\$ 18,673,774.00	\$ 12,200.00	\$ 77,753,569.00	\$ 64,419,619.00
241	Otras Transferencias	\$ 20,620,075.00	\$ 20,620,075.00	\$ -	\$ 186,500.00	\$ 20,433,575.00	\$ -
311	Recursos Balance: Propios	\$ 4,275,646.00	\$ 4,244,933.00	\$ 30,713.00	\$ -	\$ -	\$ 4,244,933.00
312	Recursos Balance: Gratuidad	\$ 276,410.00	\$ 276,410.00	\$ -	\$ -	\$ -	\$ 276,410.00
313	Otros Recursos de Balance	\$ 22,154,278.00	\$ 22,154,278.00	\$ -	\$ -	\$ 4,760,750.00	\$ 17,393,528.00
331	Rendim. Financieros: Gratuidad	\$ 1,332,297.00	\$ 600,000.00	\$ 732,297.00	\$ -	\$ -	\$ 600,000.00
332	Rendim. Financieros: Propios	\$ 652,010.00	\$ 500,000.00	\$ 152,010.00	\$ -	\$ -	\$ 500,000.00
341	Recuperaciones: Propios	\$ 1,027,000.00	\$ 1,027,000.00	\$ -	\$ -	\$ -	\$ 1,027,000.00

Gestion Administrativa y Financiera Institucion Educativa Juan Pablo II

Administración de los recursos



TOTAL DE RECAUDO A JUNIO 30 2023

\$219,279,263.00

Administración de los recursos

EJECUCION DEL GASTO A JUNIO 30 2023

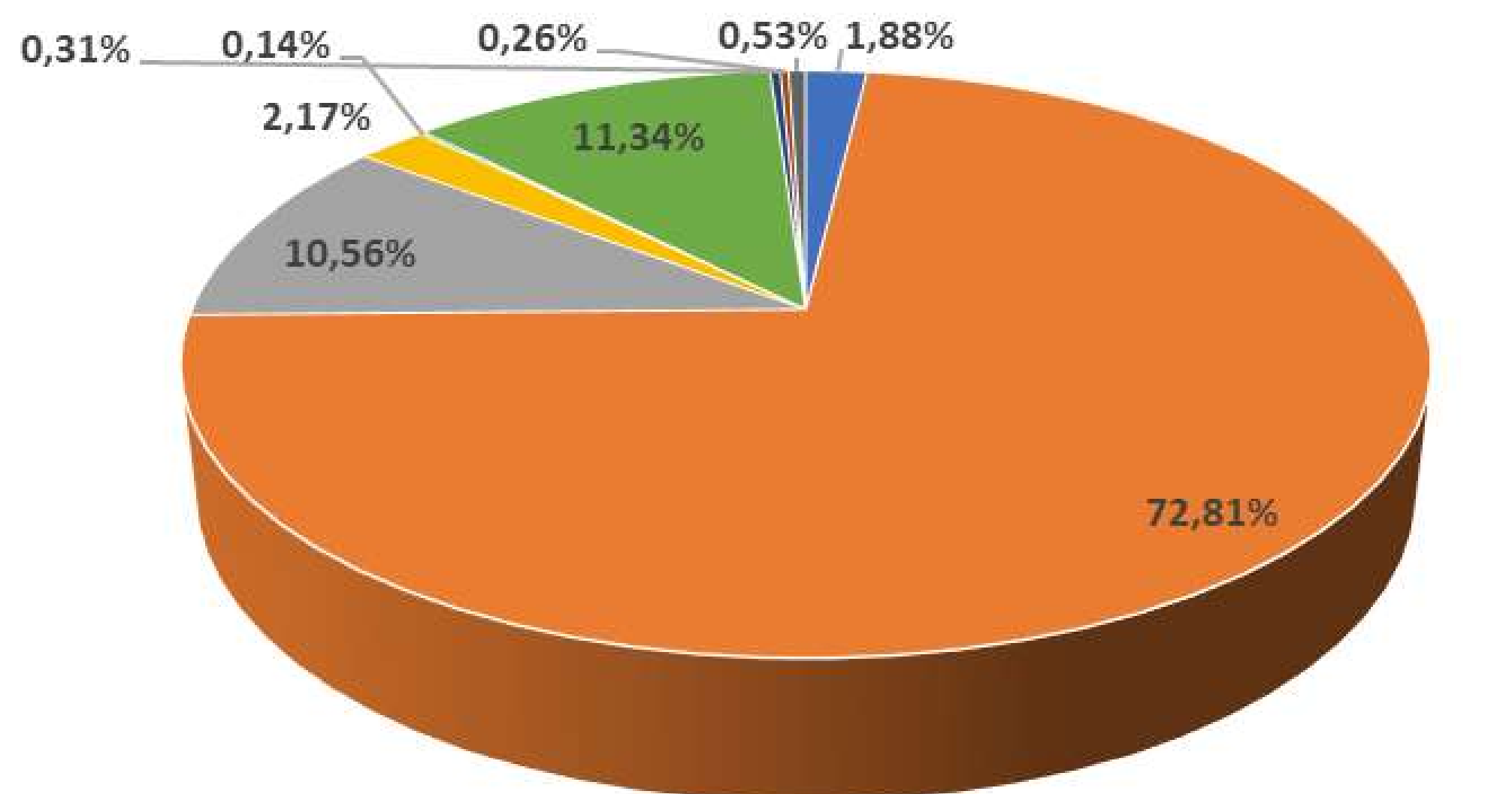

- Recursos Propios
- Gratuidad (Transf.Nacion)
- Otras Transferencias
- Recursos Balance: Propios
- Recursos Balance: Gratuidad
- Otros Recursos de Balance
- Rendim. Financieros: Gratuidad
- Rendim. Financieros: Propios
- Recuperaciones: Propios

EJECUCIÓN A JUNIO 30 2023

\$195,284,866.00

CONTRATOS INGRESOS

VIGENCIA 2023

No. CONTRATO	CONTRATISTA	VALOR INIC. CONTRATO	OBJETO CONTRATO
4143.050.26.001-2023	OFELIA ORTEGA PEPICANO	\$ 5.760.000	Contrato de arrendamiento Sede Portete de Tarqui
4143.050.26.002-2023	MARIA ANGELICA GOMEZ DE PERDOMO	\$ 1.125.000	Contrato de Arrendamiento Sede Templo del Saber
4143.050.26.003-2023	OFELIA ORTEGA PEPICANO	\$ 1.125.000	Contrato de Arrendamiento Sede Álvaro Escobar Navia
4143.050.26.004-2023	DIANA MILENA GARCIA SALAZAR	\$ 1.980.000	Contrato de Arrendamiento Fotocopiadora
4143.050.26.023-2023	OFELIA ORTEGA PEPICANO	\$ 2.200.000	CONTRATO DE ARRENDAMIENTO SEDE JUAN PABLO II

CONTRATOS GASTOS HONORARIOS

VIGENCIA 2023

No. CONTRATO	CONTRATISTA	VALOR TOTAL CONTRATO	OBJETO CONTRATO
4143.050.26.006-2023	BLANCA NUBIA MURILLO	\$ 5.293.000	PRESTACIÓN DE SERVICIOS TECNICOS Y APOYO A LA GESTIÓN EN EL SABATINO, PROCESO DE MATRÍCULA EN SIMAT Y ZETI.
4143.050.26.008-2023	WILMER EDUARDO IBÁÑEZ	\$ 4.750.000	SERVICIOS PROFESIONALES DE UNA PERSONA NATURAL O JURIDICA QUE CUENTE CON LA EXPERIENCIA EN EL LEVANTAMIENTO FISICO Y ACTUALIZACION DEL INVENTARIO
4143.050.26.009-2023	NANCY SUAREZ PERDOMO	\$ 2.200.000	PRESTACION DE SERVICIOS PROFESIONALES COMO CONTADOR
4143.050.26.014-2023	NANCY SUAREZ PERDOMO	\$ 12.000.000	PRESTACION DE SERVICIOS PROFESIONALES COMO CONTADOR
4143.050.26.015-2023	YOLANDA RAMIREZ MONTENEGRO	\$ 14.361.820	PRESTACION DE SERVICIOS PROFESIONALES EN CONTRATACION PUBLICA
4143.050.26.019-2023	BLANCA NUBIA MURILLO	\$ 5.767.000	PRESTACIÓN DE SERVICIOS TECNICOS Y APOYO A LA GESTIÓN EN EL SABATINO, PROCESO DE MATRÍCULA EN SIMAT Y ZETI.

CONTRATOS GASTOS SERVICIOS

VIGENCIA 2023			
No. CONTRATO	CONTRATISTA	VALOR INIC. CONTRATO	OBJETO CONTRATO
4143.050.26.005-2023	M & D INGENIERIA	\$ 4.839.199	MANTENIMIENTO Y ENLUCIMIENTO DE BATERIAS SANITARIAS DE LA SEDE PORTETE DE TARQUI
4143.050.26.007-2023	HERNAN OSPINA CASTILLO	\$ 2.752.120	PRESTACIÓN DE SERVICIOS EN MANTENIMIENTO
4143.050.26.010-2023	PATÍÑO CORRALES & CIA TRANSPACOL	\$ 1.000.000	PRESTACION DE SERVICIOS DE TRANSPORTE
4143.050.26.012-2023	M & D INGENIERIA	\$ 2.277.198	MANTENIMIENTO ARREGLO DE CUBIERTA, RESANE Y PINTURA PRESCOLAR SEDE PORTETE DE TARQUI
4143.050.26.016-2023	MAY VERGARA LOZADA	\$ 12.000.000	PRESTACION DE SERVICIO DE CERRAJERIA
4143.050.26.017-2023	M & D INGENIERIA	\$ 9.727.868	MANTENIMIENTO ESTRUCTURA METALICA SEDE TEMPLO DEL SABER
4143.050.26.018-2023	DIANA MILENA GARCIA SALAZAR	\$ 2.000.000	PRESTAR EL SERVICIO DE DUPLICACION Y/O FOTOCOPIADO
4143.050.26.020-2023	SOLUCIONES Y SERVICIOS G & M S.A.S	\$ 16.200.000	PRESTACIÓN DE SERVICIOS EN MANTENIMIENTO
4143.050.26.022-2023	YOLANDA ESCOBAR	\$ 2.876.000	PRESTACION DE SERVICIOS EN IMPRESOS, PUBLICACIONES - LITOGRAFIA
4143.050.26.024-2023	ALBERTO ZUÑIGA GUZMAN	\$ 1.640.000	SERVICIO DE MANTENIMIENTO DE CAMARAS EN LAS CUATRO (4) SEDES
4143.050.26.026-2023	COMERCIALIZADORA DE PORTALES EDUCATIVOS ZETI	\$ 17.838.000	LICENCIAMIENTO DE COMPUTACIÓN EN LA NUBE PRIVADA DEL PORTAL DE SERVICIO EDUCATIVO ZETI PARA 2.973 ESTUDIANTES DE LA INSTITUCIÓN EDUCATIVA JUAN PABLO II Y SUS SEDES PARA LA VIGENCIA 2023.

CONTRATOS GASTOS SERVICIOS

VIGENCIA 2023			
No. CONTRATO	CONTRATISTA	VALOR INIC. CONTRATO	OBJETO CONTRATO
4143.050.26.027-2023	PATÍÑO CORRALES & CIA TRANSPACOL	\$ 450.000	PRESTACION DE SERVICIO DE TRANSPORTE
4143.050.26.029-2023	ALARMAR LTDA	\$ 3.110.505	PRESTACION DEL SERVICIO DE MONITOREO DE ALARMAS
4143.050.26.030-2023	PATÍÑO CORRALES & CIA TRANSPACOL	\$ 2.380.000	PRESTACION DE SERVICIO DE TRANSPORTE
4143.050.26.032-2023	DIANA MILENA GARCIA SALAZAR	\$ 3.000.000	PRESTAR EL SERVICIO DE DUPLICACION Y/O FOTOCOPIADO
4143.050.26.034-2023	INTEGRANDO SOLUCIONES S.A.S.	\$ 4.500.000	MANTENIMIENTO PREVENTIVO PARA LOS EQUIPOS DE COMPUTO, IMPRESORAS, ESCANER, VIDEO BEAM Y AL SISTEMA DE CIRCUITO CERRADO DE VIDEO VIGILANCIA
4143.050.26.035-2023	YOLANDA ESCOBAR	\$ 3.124.000	PRESTACION DE SERVICIOS EN IMPRESOS, PUBLICACIONES - LITOGRAFIA
4143.050.26.036-2023	CRISTIAN DAVID ANDRADE PEREA	\$ 12.272.800	MANTENIMIENTO CORRECTIVO, CALIBRACION Y RECARGA DE LOS AIRES ACONDICIONADOS DE LA I.E. JUAN PABLO II
4143.050.26.038-2023	M & D INGENIERIA	\$ 4.150.000	MANTENIMIENTO PLANTA FISICA. ADECUACION ENTRADA DE ESTUDIANTES SEDE PORTETE.
4143.050.26.039-2023	OSCAR ALEJANDRO GUEVARA	\$ 4.330.000	MANTENIMIENTO PLANTA FISICA. ADECUACION ESPACIO PARA AUXILIARES DE SERVICIOS GENERALES EN CASA DE MEDIACIÓN

Gestion Administrativa y Financiera Institucion Educativa Juan Pablo II

Administración de la planta física y de los recursos

Enlucimiento paredes orinales baños hombres en la Portete de Traqui.
Reparacion humedad en plancha de preescolas Portete,
Cambio de chapas y mantenimiento cerrajeria a la infraestructura



Gestion Administrativa y Financiera Institucion Educativa Juan Pablo II

Apoyo a la Gestion Academica

INSTALACION ESTRUCTURA METALICA SEDE TEMPLO DEL SABER: CUBIERTA EN TUBERIA METALICA DE 3" X 1 X ½ ANCLAJES SUMINISTRO E INSTALACION DE TEJA TERMOACUSTICA, CANAL DE AGUAS LLUVIAS Y BAJANTES.
ARREGLO DE DAÑO HIDRAULICO EN TUBERIA DE 1" OFICINA DE TESORERIA DE LA SEDE PORTETE DE TARQUI.
ENLUCIMIENTO SEDE TEMPLO DEL SABER.



Gestion Administrativa y Financiera Institucion Educativa Juan Pablo II

Administración de la planta física y de los recursos

ENLUCIMIENTO SEDE ALVARO ESCOBAR NAVIA Y MANTENIMIENTO HIDROSANITARIO: LLAVES, SANITARIOS, LAVAMANOS...



Gestion Financiera Enero a Junio de 2023

Gestion Administrativa y Financiera Institucion Educativa Juan Pablo II

Administración de la planta física y de los recursos

MANTENIMIENTO HIDROSANITARIO SEDE JUAN PABLO II, TAPADA GOTERAS SEDES PORTETE DE TARQUI, JUAN PABLO II, ALVARO ESCOBAR NAVIA Y TEMPLO DEL SABER.



Gestion Administrativa y Financiera Institucion Educativa Juan Pablo II

Administración de la planta física y de los recursos

MANTENIMIENTO ELECTRICO PORTETE DE TARQUI, JUAN PABLO II, ALVARO ESCOBAR NAVIA Y TEMPLO DEL SABER.



Gestion Administrativa y Financiera Institucion Educativa Juan Pablo II

Administración de la planta física y de los recursos

INSTALACION VIDEO BEAN Y MANTENIMEINTO CAMARAS SEDES PORTETE DE TARQUI, JUAN PABLO II, ALVARO ESCOBAR NAVUIA Y TEMPLO DEL SABER.



Gestion Administrativa y Financiera Institucion Educativa Juan Pablo II

Administración de la planta física y de los recursos

LIMPIEZA DE TECHOS



Gestion Administrativa y Financiera Institucion Educativa Juan Pablo II

Administración de la planta física y de los recursos

LIMPIEZA DE TECHOS

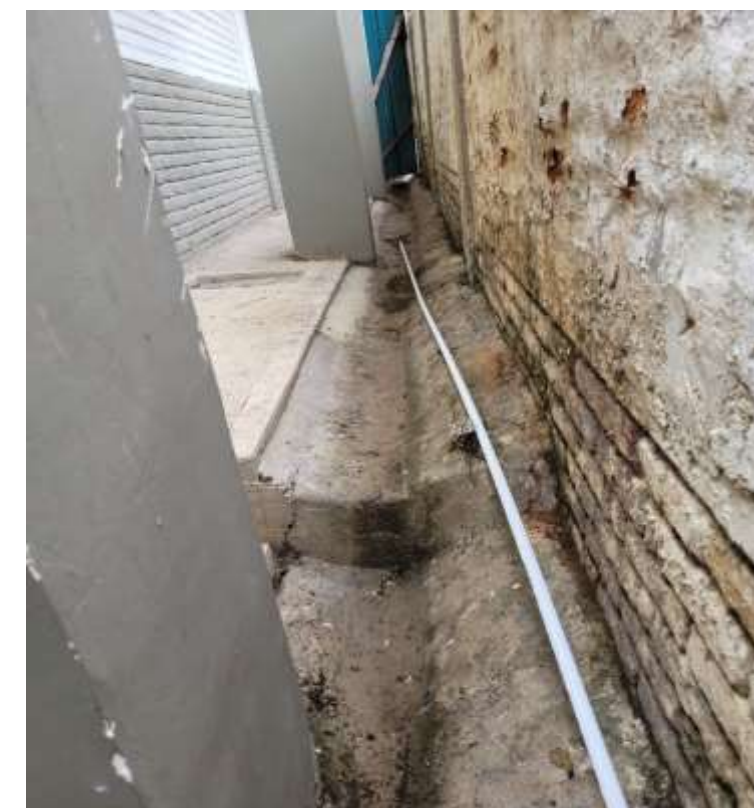

Gestion Administrativa y Financiera Institucion Educativa Juan Pablo II

Suministro materiales.



Gestion Financiera Enero a Junio de 2023

Gestion Administrativa y Financiera Institucion Educativa Juan Pablo II

Suministro materiales para el mantenimiento



Gestion Financiera Enero a Junio de 2023

I.E Juan Pablor

**Muchas Gracias
por su atención!**

Estamos Aquí, para
construir Juntos!

