

INSTITUCIÓN EDUCATIVA GUILLERMO VALENCIA



INFORME DE GESTIÓN

Primer semestre 2023

Rendición de cuentas

Agosto 29 de 2023

INSTITUCIÓN EDUCATIVA GUILLERMO VALENCIA

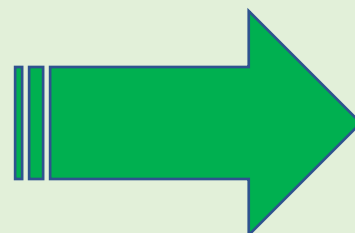
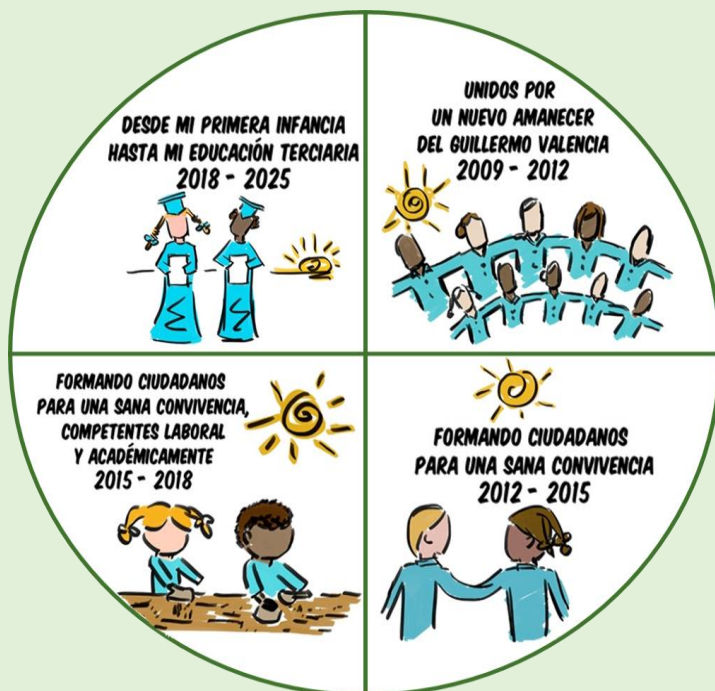

CONSTRUYENDO MI PROYECTO DE VIDA CON BASE EN LAS
CIENCIAS Y LOS VALORES, HACIA MI EDUCACIÓN SUPERIOR O
PARA EL TRABAJO

Área de Gestión Directiva

Evidencias por considerar al reflexionar sobre el área de gestión:

Componente	Escala de valoración	Descripción
Proyecto Educativo Institucional.	2. Pertinencia	Se empezó en el Consejo Directivo su reformulación para ser socializado a la Comunidad Educativa.
Reglamento interno de organismos de trabajo, comités y demás.	2. Pertinencia	En el Consejo Directivo y Comité de convivencia escolar están formulados, faltan los otros organismos.
Plan de Mejoramiento Institucional con sus respectivos seguimientos.	2. Pertinencia	Se acaba de presentar a la SED en su última fase con principios de planeación y articulación – En Septiembre se realizará su primer seguimiento
Autoevaluación institucional.	1. Existencia	Se caracteriza por un desarrollo parcial por los ajustes a la nueva Resolución

Área de Gestión Directiva

Evidencias por considerar al reflexionar sobre el área de gestión:

Componente	Escala de valoración	Descripción
Horizonte institucional.	1. Existencia	Se acaba de reformular en el Consejo Directivo.
Planes estratégicos.	1. Existencia	Se acaba de reformular en el Consejo Directivo.
Proyecto de gestión del riesgo.	3. Apropiación	Las acciones que realizamos en la Institución Educativa tienen un mayor grado de articulación y son conocidas por la comunidad educativa; sin embargo, todavía no se realiza un proceso sistemático de evaluación y mejoramiento.
Convenios interinstitucionales.	4. Mejoramiento continuo	La Institución Educativa involucra la lógica del mejoramiento continuo: evalúa sus procesos y resultados y, en consecuencia, los ajusta y mejora. La Fundación Scarpeta Gnecco – Servicio Nacional de Aprendizaje – Universidad del Valle

Área de Gestión Administrativa y Financiera

Evidencias por considerar al reflexionar sobre el área de gestión:

Componente	Escala de valoración	Descripción
Resolución de matrícula.	4. Mejoramiento continuo	La Institución Educativa involucra la lógica del mejoramiento continuo: evalúa sus procesos y resultados y, en consecuencia, los ajusta y mejora.
Políticas de Archivo.	4. Mejoramiento continuo	La Institución Educativa involucra la lógica del mejoramiento continuo: evalúa sus procesos y resultados y, en consecuencia, los ajusta y mejora.
Plan de mantenimiento y uso de recursos e infraestructura.	4. Mejoramiento continuo	La Institución Educativa involucra la lógica del mejoramiento continuo: evalúa sus procesos y resultados y, en consecuencia, los ajusta y mejora.
Plan de jornada única.	4. Mejoramiento continuo	La Institución Educativa involucra la lógica del mejoramiento continuo: evalúa sus procesos y resultados y, en consecuencia, los ajusta y mejora. Con la Universidad del Valle y la Secretaría de Educación Distrital

Área de Gestión Administrativa y Financiera

Evidencias por considerar al reflexionar sobre el área de gestión:

Componente	Escala de valoración	Descripción
Manual o pacto de convivencia	3 - Apropiación	Las acciones que realizamos en la Institución Educativa tienen un mayor grado de articulación y son conocidas por la comunidad educativa; sin embargo, todavía no se realiza un proceso sistemático de evaluación y mejoramiento
Reportes de Programa de Alimentación Escolar	4. Mejoramiento continuo	La Institución Educativa involucra la lógica del mejoramiento continuo: evalúa sus procesos y resultados y, en consecuencia, los ajusta y mejora.
Reportes de bienestar social y laboral.	4. Mejoramiento continuo	La Institución Educativa involucra la lógica del mejoramiento continuo: evalúa sus procesos y resultados y, en consecuencia, los ajusta y mejora.
Ruta de inducción de estudiantes, administrativos y docentes	3 - Apropiación	Las acciones que realizamos en la Institución Educativa tienen un mayor grado de articulación y son conocidas por la comunidad educativa; sin embargo, todavía no se realiza un proceso sistemático de evaluación y mejoramiento

Área de Gestión Administrativa y Financiera

Evidencias por considerar al reflexionar sobre el área de gestión:

Componente	Escala de valoración	Descripción
Presupuesto.	4. Mejoramiento continuo	La Institución Educativa involucra la lógica del mejoramiento continuo: evalúa sus procesos y resultados y, en consecuencia, los ajusta y mejora.
Estados financieros.	4. Mejoramiento continuo	La Institución Educativa involucra la lógica del mejoramiento continuo: evalúa sus procesos y resultados y, en consecuencia, los ajusta y mejora.

GESTIÓN ADMINISTRATIVA Y FINANCIERA



Esta área da soporte al trabajo institucional. Tiene a su cargo todos los procesos de apoyo a la gestión académica, la administración de la planta física, los recursos y los servicios, el manejo del talento humano, y el apoyo financiero y contable.

EJECUCIÓN PRESUPUESTAL DE INGRESOS

DESCRIPCIÓN PRESUPUESTAL	PRESUPUES TO DEFINITIVO	INGRESOS POR EJECUTAR	RECAUDOS EN EFECTIVO	RECAUDOS EN PAPELES (RECURSOS DEL BALANCE)	% DE EJECUCIÓN
I N G R E S O S	54,455,242	11,904,452	40,392,223	2,158,567	78%
Certificados y constancias, duplicados actas y diplomas	1,070,000	213,027	856,973	-	80%
Otros ingresos por venta de bienes y servicios	726,131	-	726,131	-	100%
Participacion para educacion	44,504,070	11,702,882	32,801,188	-	74%
Transferencias de otras entidades del gobierno general	5,996,474	-	5,996,474	-	100%
Rendimientos - Recursos Gratuidad	- -	10,369	10,369	-	0%
Rendim. Financieros: Rec.Propios	- -	1,088	1,088	-	0%
Disponibilidad Inicial: Gratuidad	1,322,671	-	-	1,322,671	100%
Disponibilidad Inicial: Rec.Propios	835,896	-	-	835,896	100%

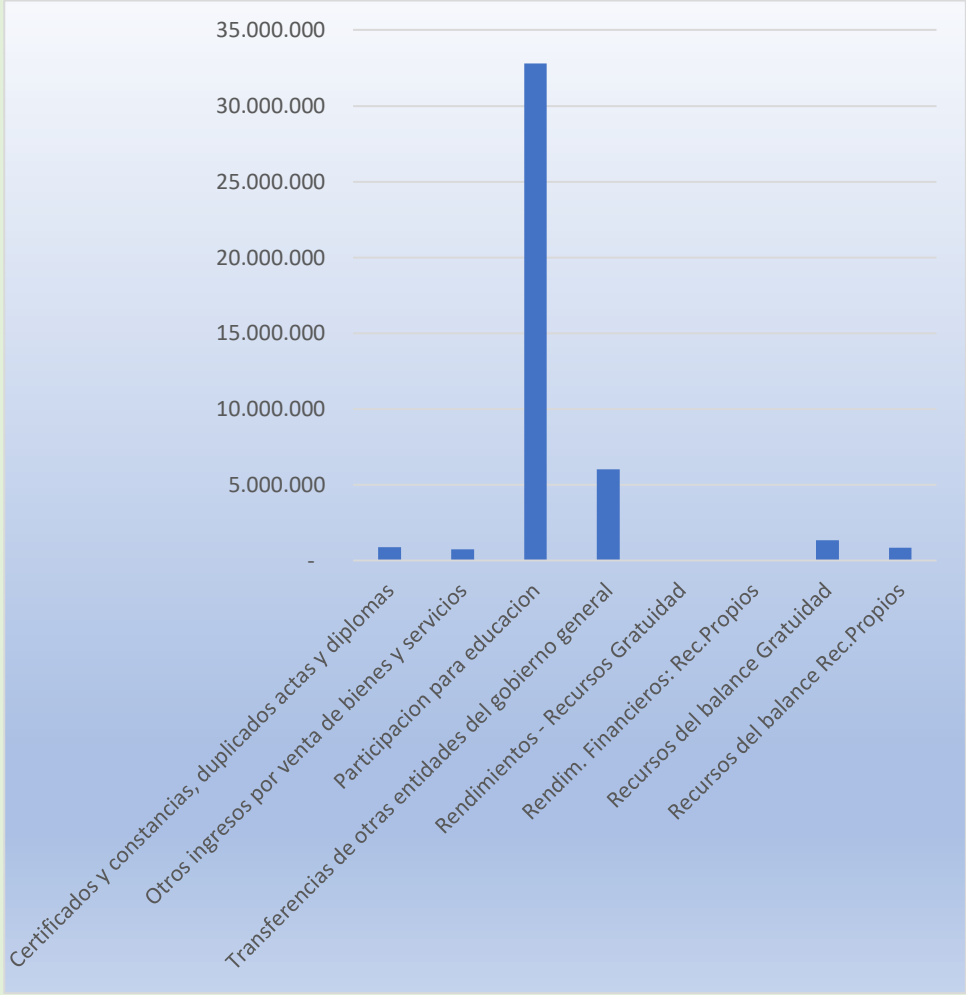

DESCRIPCIÓN DE LOS INGRESOS

Los ingresos recaudados por la institución educativa durante el primer semestre de la presente vigencia, equivalen al 78% frente al presupuesto definitivo aprobado, la mayor fuente de ingresos corresponde a los recursos del Sistema General de Participaciones, del cual se recibió el 74% del valor proyectado.

El valor de los recursos del balance de la presente vigencia es de \$2.158.567.

Por concepto de otras transferencias municipales, la Institución Educativa Guillermo Valencia recibió un valor de \$5.996.474, recursos girados por la Secretaría de Educación para asumir costos por concepto de software académico y software contable.

Los recaudos por la fuente de recursos propios están conformados así:

- ❖ Certificados y Constancias, corresponde al pago que realizan los egresados de la Institución Educativa Guillermo Valencia, presenta un presupuesto aprobado definitivo de \$1.070.000 y un valor recaudado de \$856.973.
- ❖ También presenta otros recaudos por reintegros por pago de servicios públicos adicionales durante la presente vigencia por valor de \$726.131

Por concepto de Gratuidad Educativa Sistema General de Participaciones, se presenta un presupuesto aprobado de \$44.504.070 y un recaudo de \$32.801.188 el cual equivale al 74% frente al valor proyectado y al 60% frente al total de ingresos según presupuesto definitivo.

Los rendimientos financieros que presentan un valor recaudado de \$11.457 ingresos que deben ser adicionados al presupuesto de ingresos y gastos.

EJECUCIÓN PRESUPUESTAL DE GASTOS

DESCRIPCIÓN PRESUPUESTAL	PRESUPUESTO DEFINITIVO	GASTOS POR AFECTAR	TOTAL PRESUPUESTO EJECUTADO	% DE EJECUCIÓN
GASTOS	54,455,242	32,802,561	21,652,681	40%
Materiales y suministros institucionales	3,368,000	1,000,000	2,368,000	70%
Materiales y suministros institucionales metalicos	4,000,000	4,000,000	-	0%
Gastos bancarios	4,167,093	2,076,105	2,090,988	50%
Honorarios profesionales	14,000,000	-	14,000,000	100%
Servicio de mantenimiento	9,923,474	9,923,474	-	0%
Servicios basicos de Internet	4,226,131	3,469,465	756,666	18%
Servicio de soporte y actualizacion software	2,750,000	2,750,000	-	0%
Servicio uso portal academico	6,020,544	6,020,544	-	0%
Actividades Pedagogicas (proyectos institucionales)	6,000,000	3,562,973	2,437,027	41%

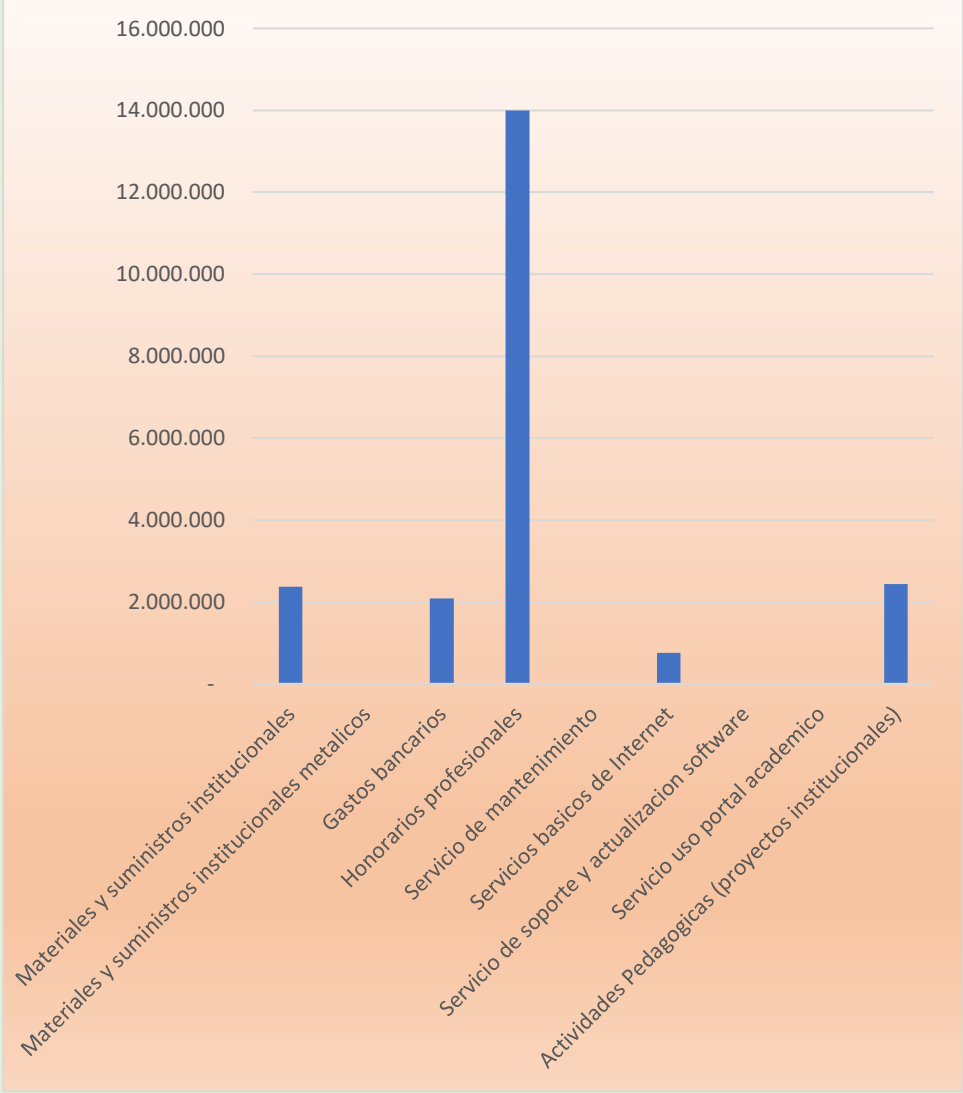

COMPARATIVO DE INGRESOS RECAUDADO VS GASTO EJECUTADO POR FUENTE DE FINANCIACIÓN

VALOR EJECUTADO POR FUENTE DE FINANCIACIÓN	INGRESO RECAUDADO	VALOR EJECUTADO EN EL GASTO	% DE EJECUCIÓN DEL GASTO FRENTE AL VALOR RECAUDADO	SALDO POR EJECUTAR
SGP	32,801,188	19,436,285	59%	13,364,903
RECURSOS PROPIOS	1,583,104	655,288	41%	927,816
RECURSOS DEL BALANCE	2,158,567	1,561,108	72%	597,459
RENDIMIENTOS FINANCIEROS	11,457	-	0%	11,457
TRANSFERENCIAS MUNICIPALES	5,996,474	-	0%	5,996,474
TOTAL EJECUTADO	42,550,790	21,652,681	51%	20,898,109

SALDO EN BANCOS AL 30 DE JUNIO DE 2023	
DESCRIPCIÓN	SALDO ACTUAL
Cuenta Cte 134-33372-3 Maestra-Gratuidad	29,195,427
Cuenta Ahorros 134-47843-7 Recursos Propios	7,790,182
Cuenta Ahorros 134-51504-8 Cuenta Maestra Pagadora	151,920
TOTAL	37,137,529

La variación que se presenta entre el saldo disponible en bancos vs saldo por ejecutar presupuesto, se debe a que los recursos en bancos ya cuentan con algunos compromisos según contratos suscritos, razón por la cual no se debe tener en cuenta únicamente el saldo disponible en bancos.

Al cierre del primer semestre la IE a ejecutado el 40% de su presupuesto definitivo y frente al valor recaudado se ha ejecutado el 51%.

La mayor participación en la ejecución corresponde a la fuente de financiación del Sistema General de Participaciones con el 46% ejecutado.

El objeto del gastos con mayor valor ejecutado es el gasto de Honorarios profesionales con un total de \$14.000.000.

Saldo disponible por comprometer \$13.364.903, este valor se toma del valor del valor recaudado por todas las fuentes de financiación vs el valor ejecutado.

Los recursos del balance presentan un saldo de \$597.459 por ejecutar en el presupuesto de gastos.

De acuerdo con la ejecución presupuestal, la Institución Educativa presenta un 35% del presupuesto ejecutado por gastos de funcionamiento y el 4% para gasto de inversión.

RELACIÓN DE CONTRATOS PRIMER SEMESTRE

CONTRATISTA	OBJETO CONTRACTUAL	VALOR CONTRATADO
COPYMARKET S.A.S	MATERIALES Y SUMINISTROS PARA IMPRESORA	2,368,000
MORENO CARMONA MILVIA LENY	HONORARIOS CONTABLES	3,000,000
ROMERO ALVAREZ ROCIO	HONRARIOS ASESORIA CONTRATACION	1,000,000
CALERO PAZ JANETH DEL CARMEN	HONORARIOS CONTABLES	6,000,000
EMPRESAS MUNICIPALES DE CALI E.I.C.E. E.	SERVICIOS PUBLICOS	756,666
BENEMERITO CUERPO DE BOMBEROS VOLUNTARIO	SERVICIO DE RECARGA DE EXTINTORES	721,999
PAOLA ANDREA ALVARADO	HONORARIOS ASESORÍA CONTRATACIÓN	4,000,000
PRESERVAR AMBIENTAL DEL VALLE	PROCESO TRASLADO AVISPAS	1,715,028
BANCO DE BOGOTA	GASTOS BANCARIOS	2,090,988
TOTAL CONTRATADO		21,652,681

ALGUNOS INDICADORES

Evolución de la Matrícula Oficial					
Diciembre 2018	Diciembre 2019	Diciembre 2020	Diciembre 2021	Agosto 2022	Agosto 2023
357	375	431	436	533	545

Capacidad Instalada y la Proyección de Cupos						
2018	2019	2020	2021	2022	2023	2024
451	478	485	490	597	655	540

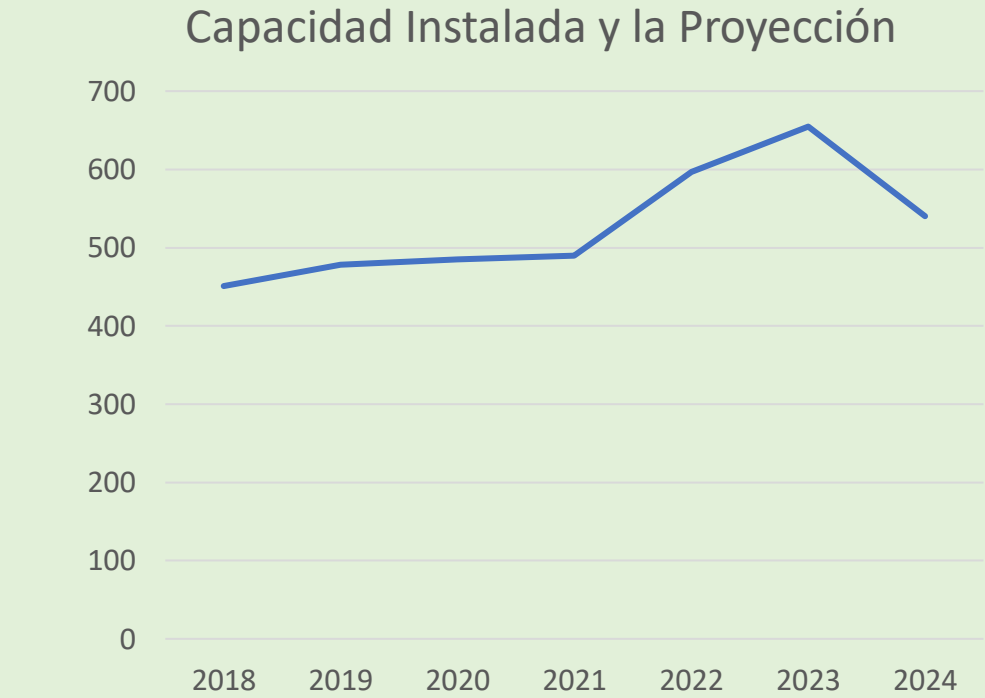
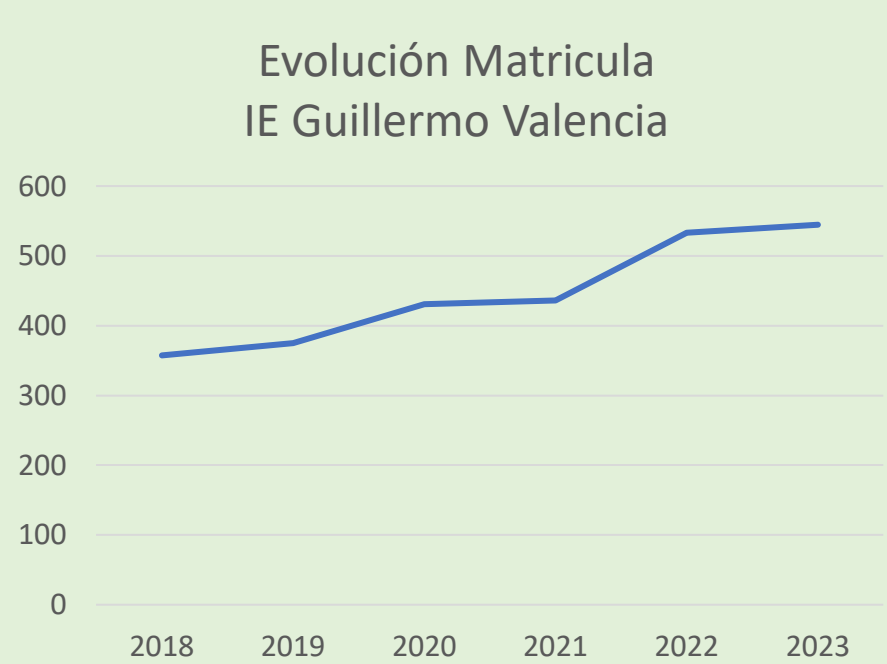

Área de Gestión Académica

Evidencias por considerar al reflexionar sobre el área de gestión:

Componente	Escala de valoración	Descripción
Modelo pedagógico.	3 - Apropiación	Las acciones que realizamos en la Institución Educativa tienen un mayor grado de articulación y son conocidas por la comunidad educativa; sin embargo, todavía no se realiza un proceso sistemático de evaluación y mejoramiento
Diseño curricular.	2. Pertinencia	Se empezó en el Consejo Académico su estudio y apropiación para ser socializado a la Comunidad Educativa, con el apoyo de la Fundación Scarpeta Gnecco, Servicio Nacional de Aprendizaje y la Universidad del Valle
Sistema Integral de Evaluación de Estudiantes.	4. Mejoramiento continuo	La Institución Educativa involucra la lógica del mejoramiento continuo: evalúa sus procesos y resultados y, en consecuencia, los ajusta y mejora.
Reportes de evaluación interna y reportes de evaluación externa.	3 - Apropiación	Las acciones que realizamos en la Institución Educativa tienen un mayor grado de articulación y son conocidas por la comunidad educativa; sin embargo, todavía no se realiza un proceso sistemático de evaluación y mejoramiento

ALGUNOS INDICADORES

INDICADORES EXTERNOS: PRUEBAS SABER 11

PROMEDIO					
2017	2018	2019	2020	2021	2022
239	238	255	243	242	221

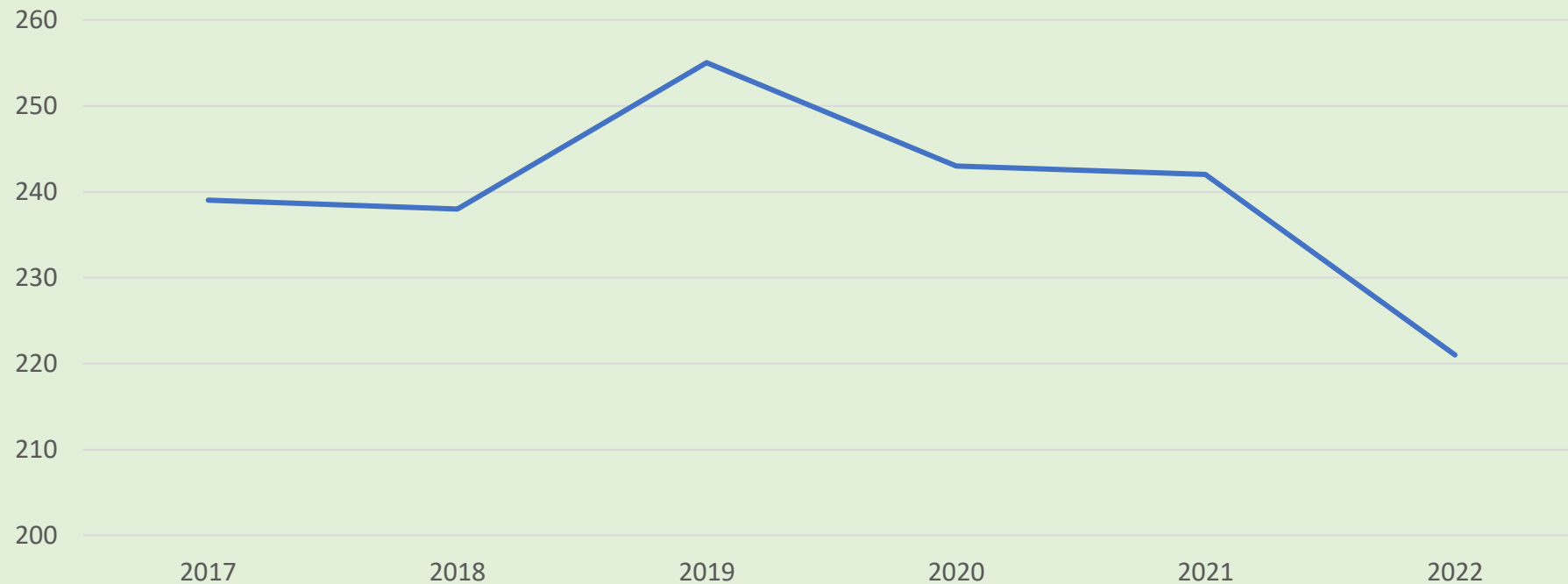

Área de Gestión Comunitaria

Evidencias por considerar al reflexionar sobre el área de gestión:

Proceso	Escala de valoración	Descripción
Participación de los estudiantes.	3 - Apropiación	Las acciones que realizamos en la Institución Educativa tienen un mayor grado de articulación y son conocidas por la comunidad educativa; sin embargo, todavía no se realiza un proceso sistemático de evaluación y mejoramiento
Participación de los padres y madres de familia, cuidadores, líderes comunales y ediles de la comuna.	2. Pertinencia	Se empezó en el Consejo Padres de familia, líderes comunales y ediles como prioridad desde la Rectoría con el apoyo de la Fundación Scarpeta Gnecco.