

**INSTITUCIÓN EDUCATIVA CIUDAD
MODELO**

***RENDICIÓN DE
CUENTAS***

**AÑO LECTIVO
2022**

«Ciencia y amor por la naturaleza»

Institución Educativa Ciudad Modelo - 2022

Al iniciar el año escolar contábamos en la sede principal **I.E.**

CIUDAD MODELO :

Jardín 1 grupo de 28 estudiantes

Transición 2 grupos de 60 estudiantes

26 grupo en jornada mañana y tarde de 1 a 11 con 844
estudiantes

EN LA SEDE LA PRIMAVERA:

Transición 2 grupo de 49 estudiantes

21 grupos en jornada de la mañana y tarde de 1 a 11 con 701
estudiantes

Ciclos 5 grupos con 78 estudiantes

Total estudiantes con ciclos 1.760

«Ciencia y amor por la naturaleza»

INTSTITUCION EDUCATIVA CIUDAD MODELO
NIT 805.001.471-0
EJECUCION PRESUPUESTAL DEL 2022
INGRESOS

DETALLE LOS VALORES ESTAN REPRESENTADOS EN MILES DE PESOS	INICIAL	DEFINITIVO	RECAUDO TOTAL	RECAUDO PENDIENTE %
GRATUIDAD	122.000	114.973	114.973	100
OTRAS TRANSFERENCIAS		14.226	14.226	100
CICLOS	1.500			
CERTIFICADOS,CONSTANCIAS, ACTAS Y DIPLOMAS	1.000	3.500	3.023	100
TIENDA ESCOLAR	7.200	6.200	3.800	2.400 61,3
INTERESES			24	
SALDO BANCO 2021		36.746	36.746	100
INTERESES				
DONACIONES				
TOTALES	131.700	175.645	172.792	98,38

«Ciencia y amor por la naturaleza»

INTSTITUCION EDUCATIVA CIUDAD MODELO

NIT 805.001.471-0

EJECUCION PRESUPUESTAL DEL 2022

GASTOS

LOS VALORES ESTAN REPRESENTADOS EN MILES DE PESOS

DETALLE	INICIAL	DEFINITIVO	EJECUTADO	PENDIENTE X EJECUTAR %
PROPIEDAD PLANTA Y EQUIPO	3.500	23.845	21.844	2.001 91,60
HONORARIOS PROFESIONALES Y SERVICIOS	45.600	40.903.	39.046	1.857 95,45
MATERIALES Y SUMINISTROS	16.000	19.560	19.534	26 99,86
CONVENIO CADS		3.773	2.770	1.003 73,41
SERVICIOS PUBLICOS	1.500	3.000	3.000	100,00
SERVICIO INTERNET	1.500	2.037	2.037	100,00
IMPRESOS Y PUBLICACIONES	3.500	7.044	4.344	2.700 61,66
MANTENIMIENTO	42.100	43.954	42.850	1.104 97,48
COMUNI. Y TRANSPORTE	2.500			
GTOS BANCARIOS	500	1.000	183	817 0,18
SOPORTE Y ACTU. SOFTWARE MODULO FAC		4.191	4.191	100,00
USO PORTAL		4.641	4.641	100,00
ACTV.PEDAGOGICAS	15.000	21.697	20.824	873 95,98
TOTALES	131.700	175.645	165.264	10.381 94,08

«Ciencia y amor por la naturaleza»

Institución Educativa Ciudad Modelo - 2022

MANTENIMIENTO Y MEJORAMIENTO

PLANTELES EDUCATIVOS:

Presupuestado \$43.954.357

Ejecutado \$42.849.898

Equivale a 97.48%



Mantenimiento planta física.



mantenimiento eléctrico.



compra de materiales y repuesto para las reparaciones locativas de las dos sedes

«Ciencia y amor por la naturaleza»

EVIDENCIAS ANTES Y DESPUES



EVIDENCIAS FOTOS



Institución Educativa Ciudad Modelo - 2022

MANTENIMIENTO DE AIRES ACONDICIONADO MANTENIMIENTO DE FOCOPIADORA E IMPRESIÓN LASER DE GUIAS Y TALLERES

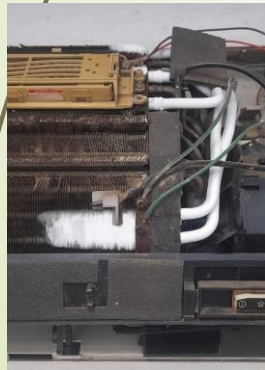

«Ciencia y amor por la naturaleza»

Institución Educativa Ciudad Modelo - 2022

MATERIALES Y SUMINISTROS

Presupuestado \$19.559.642

Ejecutado \$19.533.752

Equivale al 99,86%

Compra de dotación para docentes (marcadores, tinta, lápiz, lapiceros negro y rojo, carpeta, borrador, sacapuntas, bayetilla, borrador de tablero)

Elementos de aseo para las dos sedes

Compra de lámparas para la sede principal, baños, corredores, salones y área administrativa

Compra de Papel (cajas de resmas tamaño carta y oficio 75 gr) para impresión de formatos, boletines, informes de valoración de los tres períodos y final , hojas de vida, observadores, constancias y certificados, fichas de matrícula, invitaciones, listados de estudiantes, oficios, actas).



PLANTA Y
EQUIPO
Presupuestado
\$23.845.000
Ejecutado
\$21.844.000
Equivale al
91.60%

SE
COMPRARON
6 TELEVISORES
PARA LAS
DOS SEDES

SE
COMPRARON
CON EL
DINERO DEL
FOME

40
VENTILADORES
PARA LAS DOS
SEDE

EVIDENCIAS

VENTILADORES TELEVISORES

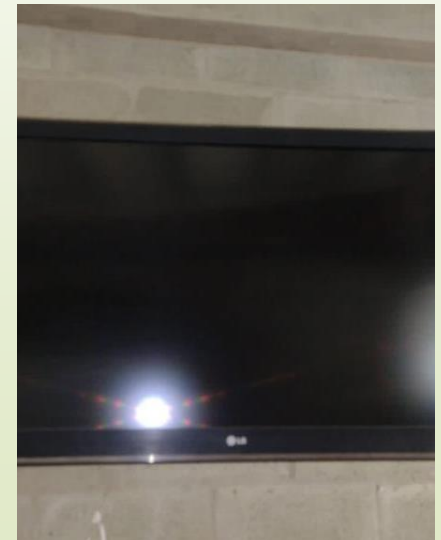
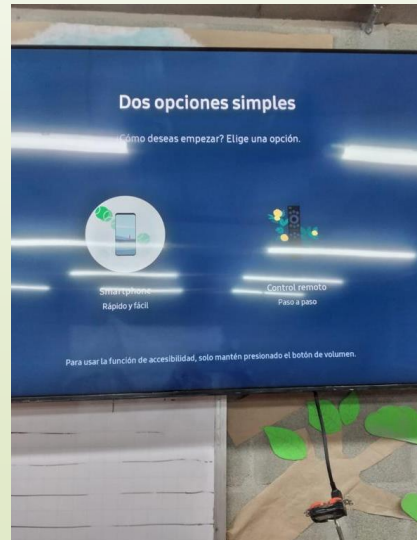
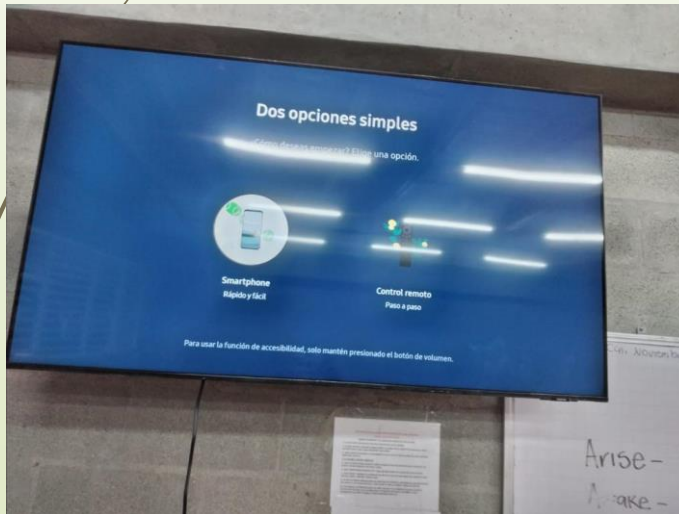

Institución Educativa Ciudad Modelo - 2022

La secretaria nos envió los recursos para la actualización y mantenimiento del software ASCII CONTABLE del y uso del portal académico por valor de \$11.176.000

Mantenimiento de software para contabilidad (ASCII)

Compra de software para evaluar los estudiantes

Servicio de fumigación y recarga de extintores de las dos sedes

Elaboracion de los diplomas y actas de los graduandos

Elaboracion de carpetas, talonarios para las constancias

«Ciencia y amor por la naturaleza»

PROYECTOS

- Plan lector se contrato una persona para que organizara la tarima con el sonido para el dia del plan lector con la participacion de los alumnos y docentes.
- Se compro materiales para la huerta escolar
- Proyecto jornada Por amor.
- Compra de libros y material didactico
- Convenio cads



► REGISTRO
FOTOGRAFICO DE
ALGUNAS DE LAS
ACTIVIDADES
REALIZADAS EN EL AÑO
LECTIVO 2022



EVIDENCIAS





EVIDENCIAS



Para finalizar el año 2022

Esperamos contar con su apoyo, su colaboración y su presencia

Usted es parte esencial de la

Comunidad de la Institución Ciudad Modelo

Muchas gracias