

|  |  |                     |     |
|--|--|---------------------|-----|
| <br>ALCALDÍA DE<br>SANTIAGO DE CALI<br>GESTIÓN TECNOLÓGICA Y<br>DE LA INFORMACIÓN<br>GESTIÓN DOCUMENTAL | MODELO INTEGRADO DE PLANEACIÓN Y<br>GESTIÓN<br>(MIPG)<br><br>ACTA DE REUNIÓN | MAGT04.03.P003.F006 |     |
|  |  | VERSIÓN             | 002 |

|  |               |                     |
|--|---------------|---------------------|
| ACTA No. 4143.087.1.   | FECHA:        | 29/mar/2023         |
|  | HORA INICIAL: | 8:20 a.m.           |
|  | HORA FINAL:   | 10:30 a.m.          |
| OBJETIVO: Informar y explicar al público, los proyectos y actividades desarrolladas en el 2do semestre 2022. |               | LUGAR: Sede Central |

ASISTENTES: Lic. Mario Ernesto Ochoa – Rector, Lic. Juana Virginia Narváez - Coordinadora, Johanna Chalapud – Contadora, funcionarios administrativos y miembros de la comunidad educativa (ver listado de asistencia).

AUSENTES: No aplica

INVITADO:

ORDEN DEL DÍA:

1. Saludo bienvenida
2. Informe general institucional
3. Informe rendición de cuentas
4. Otros

DESARROLLO:

1. El Lic. Mario Ernesto Ochoa Bejarano Rector de la IEOR Pance, da inicio a la reunión con el saludo de bienvenida.
2. Proyecta la presentación, explicando a los asistentes que la comunidad educativa debe ser veedora de los recursos emitidos por la SED que entran a la Institución Educativa y hacer aportes frente al informe de Rendición de Cuentas, para la próxima o futura ejecución de estos recursos. Continúa explicando la estructura institucional y de manera amplia, realiza una ilustración mostrando a través de diapositivas los diferentes procesos que se desarrollan desde cada gestión, para la proyección y logro de metas.

|   |   |                     |     |
|---|---|---------------------|-----|
|  <p>ALCALDÍA DE<br/>SANTIAGO DE CALI</p> <p>GESTIÓN TECNOLÓGICA Y<br/>DE LA INFORMACIÓN<br/>GESTIÓN DOCUMENTAL</p> | <p>MODELO INTEGRADO DE PLANEACIÓN Y<br/>GESTIÓN<br/>(MIPG)</p> <p>ACTA DE REUNIÓN</p> | MAGT04.03.P003.F006 |     |
|   |   | VERSIÓN             | 002 |

## RENDICIÓN DE CUENTAS

SEGUNDO SEMESTRE AÑO LECTIVO 2022



MARIO ERNESTO OCHOA BEJARANO  
Rector,



## SABIA QUE.....

**Cuando usted, como ciudadano, vaya a participar en una jornada de rendición de cuentas, tenga en cuenta que estas sirven para:**

1. Fortalecer el sentido de lo público.
2. Recuperar la legitimidad para las instituciones del Estado
3. Facilitar el ejercicio del control social a la gestión pública
4. Contribuir al desarrollo de los principios constitucionales de transparencia, responsabilidad, eficacia, eficiencia e imparcialidad y participación ciudadana en el manejo de los recursos públicos
5. Constituir la estrategia en un espacio de interlocución directa entre los servidores públicos y la ciudadanía, trascendiendo el esquema de que esta es sólo una receptora pasiva de informes de gestión
6. Servir como insumo para ajustar proyectos y planes de acción de manera que responda a las necesidades y demandas de la comunidad, de la institución educativa.



|  |   |                     |     |
|--|---|---------------------|-----|
|  <p>ALCALDÍA DE<br/>SANTIAGO DE CALI</p> <p>GESTIÓN TECNOLÓGICA Y<br/>DE LA INFORMACIÓN</p> <p>GESTIÓN DOCUMENTAL</p> | <p>MODELO INTEGRADO DE PLANEACIÓN Y<br/>GESTIÓN<br/>(MIPG)</p> <p>ACTA DE REUNIÓN</p> | MAGT04.03.P003.F006 |     |
|  |   | VERSIÓN             | 002 |

### OBJETIVO

1. Informar al público sobre los proyectos y actividades desarrollados en el Segundo periodo año lectivo 2022, en el que se ha evaluado avances, obstáculos, logros y dificultades en relación al cumplimiento del plan institucional y las expectativas de la comunidad educativa
2. Explicar y justificar al público las decisiones o resoluciones tomadas por la entidad sobre aspectos relevantes de la gestión
3. Desarrollar un dialogo con los ciudadanos, miembros de la comunidad educativa que contribuyan a fortalecer los procesos de la institución educativa , promoviendo las practicas de participación ciudadana



### ESTRUCTURA INSTITUCIONAL



|   |   |                     |     |
|---|---|---------------------|-----|
|  <p>ALCALDÍA DE<br/>SANTIAGO DE CALI</p> <p>GESTIÓN TECNOLÓGICA Y<br/>DE LA INFORMACIÓN<br/>GESTIÓN DOCUMENTAL</p> | <p>MODELO INTEGRADO DE PLANEACIÓN Y<br/>GESTIÓN<br/>(MIPG)</p> <p>ACTA DE REUNIÓN</p> | MAGT04.03.P003.F006 |     |
|   |   | VERSIÓN             | 002 |

**Gestión Directiva.** Expone la importante función de esta gestión, ya que permite cumplir las metas y todo lo que concierne al horizonte institucional para el mejoramiento colectivo, a partir del trabajo mancomunado de los equipos directivos, quienes tienen la responsabilidad de que la misión, visión y objetivos de la institución se cumplan.

A partir de la lectura de la visión y misión de la IEOR Pance, el Rector de manera ilustrativa afirma que la Institución si le está apuntando a los objetivos que fueron planteados, aunque reconoce que hay algunos aspectos en los que se debe trabajar para mejorar.





|   |   |                     |     |
|---|---|---------------------|-----|
|  <p>ALCALDÍA DE<br/>SANTIAGO DE CALI</p> <p>GESTIÓN TECNOLÓGICA Y<br/>DE LA INFORMACIÓN<br/>GESTIÓN DOCUMENTAL</p> | <p>MODELO INTEGRADO DE PLANEACIÓN Y<br/>GESTIÓN<br/>(MIPG)</p> <p>ACTA DE REUNIÓN</p> | MAGT04.03.P003.F006 |     |
|   |   | VERSIÓN             | 002 |

Los entes del Gobierno Escolar fueron constituidos al inicio del año escolar y ejecutaron sus actividades de manera normal.

## **GESTIÓN DIRECTIVA CULTURA E INSTITUCIONAL**

**P.E.I.**



**ARTICULACIÓN DE LOS PROYECTOS PEDAGÓGICOS  
TRANSVERSALES INSTITUCIONALES ARTICULO 14  
LEY 115 - 94**





**PLANEACION CURRICULAR POR AREAS  
RUTA DE ATENCION INTEGRAL PARA LA CONVIVENCIA  
ESCOLAR  
MANUAL DE CONVIVENCIA**



**INSTITUCIÓN EDUCATIVA  
PANCE**

**MEDIACIÓN ESCOLAR**







**LA SANA CONVIVENCIA Y LA  
PAZ UN COMPROMISO DE  
TODOS**



**INSTITUCIÓN EDUCATIVA  
PANCE**

|  |  |                     |     |
|--|--|---------------------|-----|
| <br>ALCALDÍA DE<br>SANTIAGO DE CALI<br><br>GESTIÓN TECNOLÓGICA Y<br>DE LA INFORMACIÓN<br>GESTIÓN DOCUMENTAL | MODELO INTEGRADO DE PLANEACIÓN Y<br>GESTIÓN<br>(MIPG)<br><br>ACTA DE REUNIÓN | MAGT04.03.P003.F006 |     |
|  |  | VERSIÓN             | 002 |

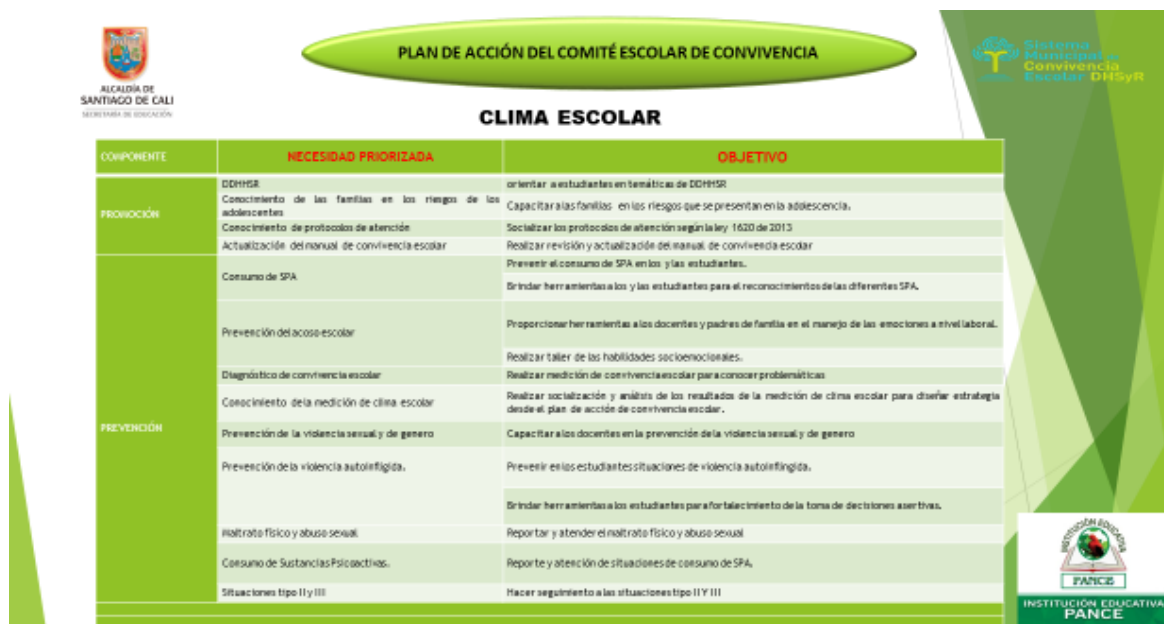

Durante el segundo semestre del año escolar se realizaron las siguientes reuniones:

#### Consejo Directivo:

- Quinta: 02 de agosto 2022
- Sexta: 14 de diciembre 2022

#### Consejo Académico:

- Quinta: 01 de septiembre 2022
- Sexta: 22 de septiembre 2022
- Séptima: 28 septiembre 2022

#### Comité escolar de convivencia:

- Segunda: 31 de agosto de 2022

#### Consejo de padres:

- Cuarta: 22 de noviembre 2022

#### Consejo estudiantil:

- Octava: 23 de agosto 2022
- Novena: 16 de noviembre 2022

**Gestión comunitaria.** El Rector informa de los proyectos que benefician a la comunidad y el trabajo que hace la Institución Educativa con la comunidad y/o para la comunidad.

Este documento es propiedad de la Administración Central del Distrito de Santiago de Cali. Prohibida su alteración o modificación por cualquier medio, sin previa autorización del Alcalde.

|   |   |                     |     |
|---|---|---------------------|-----|
|  <p>ALCALDÍA DE<br/>SANTIAGO DE CALI</p> <p>GESTIÓN TECNOLÓGICA Y<br/>DE LA INFORMACIÓN<br/>GESTIÓN DOCUMENTAL</p> | <p>MODELO INTEGRADO DE PLANEACIÓN Y<br/>GESTIÓN<br/>(MIPG)</p> <p>ACTA DE REUNIÓN</p> | MAGT04.03.P003.F006 |     |
|   |   | VERSIÓN             | 002 |

Invita a seguir fortaleciendo sus lazos en familia y que asistan a las convocatorias, con el propósito de avanzar en el proceso educativo de los estudiantes.

**GESTIÓN COMUNITARIA**

**PROGRAMA CAJA DEL AMOR**



**PROGRAMA DE NUTRICIÓN EN  
ARTICULACIÓN CON JAVERIANA**



**ACOMPANIAMIENTO DE DOCENTES Y  
DIRECTIVOS DOCENTES REUNIÓN DEL 13-D-22**





**GESTIÓN COMUNITARIA**



Tema:  
"Promoción del buen trato" del Salud mental en el adolescente. Embarazo adolescentes. Consumo de sustancias psicoactivas. Educación en salud. Planificación familiar en adolescentes.



Dinamizan la estructura curricular y sus proyecciones a la comunidad, desde sus referentes contextuales, conceptuales y proyectivos, en un marco de competencias, fundamentales para la comprensión de las problemáticas ambientales, articulándolo al diseño curricular.





**ALIANZA**

- Proyecto Cuerdas Pulsadas
- Ipc. Convenio
- Mesa Ambiental
- Verde Vivo
- Cvc
- Colegio Bolívar
- Universidad Javeriana
- Secretaria De Salud Publica
- Fundaciones Scarpeta – Chiquitines
- Secretaria Educación
- Profesionales De Apoyo





|   |   |                     |     |
|---|---|---------------------|-----|
|  <p>ALCALDÍA DE<br/>SANTIAGO DE CALI</p> <p>GESTIÓN TECNOLÓGICA Y<br/>DE LA INFORMACIÓN<br/>GESTIÓN DOCUMENTAL</p> | <p>MODELO INTEGRADO DE PLANEACIÓN Y<br/>GESTIÓN<br/>(MIPG)</p> <p>ACTA DE REUNIÓN</p> | MAGT04.03.P003.F006 |     |
|   |   | VERSIÓN             | 002 |

**Gestión Administrativa.** Comenta que esta gestión ejerce sus actividades en función de: la planificación, la organización, la dirección, la coordinación y el control. Además, la gestión administrativa permite mediante la conducción racional de tareas, esfuerzos y recursos prevenir problemas futuros y sobre todo lograr la consecución de resultados favorables para la empresa.



- ❑ **PRESUPUESTO.**  
Ejecución Presupuestal  
Estados Financieros
- ❑ **CUMPLIMIENTO DE METAS**  
Plan De Acción  
Programas Y Proyectos En Ejecución
- ❑ **GESTION**  
Metas E Indicadores De Gestión  
Informe De Los Entes De Control Que Vigilan A La Entidad
- ❑ **CONTRATACION**  
Procesos Contractuales  
Gestion Contractual
- ❑ **IMPACTOS DE LA GESTION**  
Cambios en el sector o en la población beneficiaria
- ❑ **ACCIONES DE MEJORAMIENTO EN LA I.E**  
Planes De Mejora



### PROYECCIÓN MATRÍCULA 2023

| PROYECCION CON UNIFICACIÓN DE GRUPOS 2023 |               |            |             |             |       |            |                |            |           |         |
|---|---------------|------------|-------------|-------------|-------|------------|----------------|------------|-----------|---------|
| GRADOS                                    | SANTO DOMINGO | OMEN-SALÓN | SIRIVACISCO | DIWEL-SALÓN | PO-XI | OMEN-SALÓN | LAURENDO GOMEZ | OMEN-SALÓN | PRINCIPAL | TOTALES |
| T   |               |            | 20          | 45M         | 20    | 21M        |                |            |           |         |
| 1   |               |            | 25          | 45M         | 20    | 27M        |                |            |           |         |
| 2   |               |            | 25          | 45M         | 25    | 27M        |                |            |           |         |
| 3   | 21            | 50M        |             |             |       |            | 15             | 37M        |           |         |
| 4   | 33            | 54M        |             |             |       |            | 24             | 44M        |           |         |
| 5   |               |            |             |             |       |            |                |            |           |         |
| 6   | 17            | 54M        |             |             |       |            |                | 18M        | 18        |         |
| 7   | 20            | 24M        |             |             |       |            |                | 40M        | 29        |         |
| 8   | 14            | 28M        |             |             |       |            |                | 40M        | 25        |         |
| 9   | 14            | 34M        |             |             |       |            |                | 40M        | 27        |         |
| 10  | 16            | 26M        |             |             |       |            |                | 60M        | 36        |         |
| 11  | 12            | 26M        |             |             |       |            |                | 36M        | 24        |         |
| Total Discriminado                        | 147           |            | 70          |             | 65    |            | 39             |            | 157       | 478     |

Para el año lectivo 2023- se tiene proyectado, la apertura de nuevas rutas de Transporte Escolar, para la zona de Bochalema y Ciudad Pacifica





|  |  |                     |     |
|--|--|---------------------|-----|
| <br>ALCALDÍA DE<br>SANTIAGO DE CALI<br><br>GESTIÓN TECNOLÓGICA Y<br>DE LA INFORMACIÓN<br>GESTIÓN DOCUMENTAL | MODELO INTEGRADO DE PLANEACIÓN Y<br>GESTIÓN<br>(MIPG)<br><br>ACTA DE REUNIÓN | MAGT04.03.P003.F006 |     |
|  |  | VERSIÓN             | 002 |

**Gestión Académica.** El Rector explica que la gestión académica se define como el proceso orientado a mejorar los proyectos educativos institucionales y los procesos pedagógicos, con el fin de responder a las necesidades educativas de la Institución.

Da la participación a la coordinadora Lic. Juanita Narváez. Quien expone la estructura y los procesos para el desarrollo de la gestión, quiénes la integran y participan en ella.

## GESTIÓN ACADÉMICA



Para el desarrollo del trabajo pedagógico de la institución educativa pance, teniendo presente que proyectamos continuar el trabajo académico y formativo en la institución bajo la modalidad de jornada única, proceso fortalecido en el año 2022 como estrategia piloto e innovadora, ha sido necesario ampliar el tiempo de trabajo en la jornada. Asignando una hora mas en las áreas fundamentales. Adicional y fundamental implica abrir los espacios para atender además compromisos con proyectos inmersos como el plan de alimentación escolar que promueve el desarrollo de hábitos en una formación integral como la permanencia en la escuela.

|   |   |                     |     |
|---|---|---------------------|-----|
|  <p>ALCALDÍA DE<br/>SANTIAGO DE CALI</p> <p>GESTIÓN TECNOLÓGICA Y<br/>DE LA INFORMACIÓN<br/>GESTIÓN DOCUMENTAL</p> | <p>MODELO INTEGRADO DE PLANEACIÓN Y<br/>GESTIÓN<br/>(MIPG)</p> <p>ACTA DE REUNIÓN</p> | MAGT04.03.P003.F006 |     |
|   |   | VERSIÓN             | 002 |

## DISEÑO PEDAGÓGICO

### Fortalecimiento Áreas Fundamentales

En esta línea se ha seguido reestructurando el trabajo académico en algunas de las áreas fundamentales, proponiendo el desarrollo de nuevas asignaturas como ludo matemáticas, reforzar el proyecto de lectura ,pileo, del área de castellano , química y física en el área de ciencias naturales( nuevas en grados de básica secundaria ) , como la asignatura de ecología que es la asignatura transversal en nuestros programa educativo cuya especialidad es ecología con énfasis en agro ecoturismo.

Esta ampliación del tiempo de trabajo escolar está pensada en la innovación de una pedagógica más flexible.



## ESTRATEGIAS DE ARTICULACIÓN

Desarrollamos un plan de trabajo articulado y integrado mediante estrategias como:

La entrega pedagógica y

Las transiciones armónicas.

Estas estrategias permiten el acompañamiento y seguimiento de estudiantes , teniendo presente las condiciones en las que se dan los procesos de transición de un grado a otro Además permitirá identificar habilidades y prioridades de formación en cada estudiante .





ALCALDÍA DE  
SANTIAGO DE CALI

GESTIÓN TECNOLÓGICA Y  
DE LA INFORMACIÓN  
GESTIÓN DOCUMENTAL

## MODELO INTEGRADO DE PLANEACIÓN Y GESTIÓN (MIPG)

MAGT04.03.P003.F006

VERSIÓN

002

## ACTA DE REUNIÓN

### SIEE

Realizar el análisis de pruebas externas y resultados finales de desempeño de estudiantes en el año lectivo 2022, que arrojó satisfactoriamente un porcentaje bajo de reprobación de los estudiantes, esto gracias al trabajo minucioso y exhaustivo que se realizó del equipo SIEE(Sistema de evaluación de estudiantes ) Focalizado en los resultados de pruebas internas y externas determinando para la ruta de trabajo la Priorización de Aprendizajes. Cuya proyección le apuesta al desarrollo de habilidades y competencias en niños, niñas, adolescentes implementados en cada área, durante el año lectivo en curso.

Es importante resaltar el trabajo pedagógico y formativo que se está iniciando en su desarrollo desde el año 2022, sobre el proceso de autoevaluación de estudiantes, generando más conciencia de responsabilidad, compromisos y coherencia de los estudiantes en la escuela.



### ALIANZAS

- ❑ SENA. Aliado estratégico para el desarrollo de la formación media técnica en la I.e pancoe
- ❑ COLEGIO BOLIVAR. " Proyecto Forma Futuro" Este año focalizados en el desarrollo de pruebas ICFES. Dan capacitación regular en semana i fines de semana a los estudiantes. Clases presenciales desarrolladas por docente del colegio bolivar quienes donan su tiempo
- ❑ COLEGIO ALEMAN. "Proyecto ONU"
- ❑ UNIVERSIDAD JAVERIANA. A través del proyecto "FORIA". Desarrolla en la institución educativa pancoe.
  - Acompañamiento desde la disciplina de nutrición: a la básica primaria y los grados de bachillerato.
  - Desde la disciplina de artística: producción de textos, realización de murales, experiencias significativas.
  - Desde la disciplina de ingeniería. Ofrece la formación en tic a los estudiantes de bachillerato. ( diplomado totalmente gratis, presencial en la universidad)
- ❑ COLEGIO BOLIVAR.PROYECTO: " " Desarrollado con los grados de primaria de las sede SAN FRANCISCO Y PIO XII. Propósito. Desarrollo de temas ambientales a través de la lúdicas y practicas pedagógicas vivenciales.
- ❑ FUNDAMOR. Se suma a los proyectos institucionales, ofreciendo formación en la parte artística, cultural y lúdica a estudiantes de primaria de la sede SANTO DOMINGO, inicia el proyecto en abril después de semana santa, en contra jornada martes, miércoles y jueves.

#### ESE LADERA. SECRETARIA DE SALUD PUBLICA.

- Desarrolla trabajo de educación sexual, prevención y promoción de salud en niños, niñas y adolescentes. Trabajo desarrollado por la psicóloga del centro de salud de pancoe.
- CVC.
- FUNDACION FARALLONES
- GRUPOS ORGANIZADOS CORREGIMIENTO DE PANCOE.JAL,JAC,COMITÉ AMBIENTAL.





|  |  |                     |     |
|--|--|---------------------|-----|
| <br>ALCALDÍA DE<br>SANTIAGO DE CALI<br><br>GESTIÓN TECNOLÓGICA Y<br>DE LA INFORMACIÓN<br>GESTIÓN DOCUMENTAL | MODELO INTEGRADO DE PLANEACIÓN Y<br>GESTIÓN<br>(MIPG)<br><br>ACTA DE REUNIÓN | MAGT04.03.P003.F006 |     |
|  |  | VERSIÓN             | 002 |

3. Continúa la presentación del informe presupuestal del segundo semestre vigencia 2022, la contadora de la Institución Johanna Chalapud y la pagadora María Cristina Valencia.



# INFORME PRESUPUESTAL SEGUNDO SEMESTRE VIGENCIA 2022

## Institución Educativa PANCE



ALCALDÍA DE  
SANTIAGO DE CALI



## EJECUCION PRESUPUESTAL 2022

**Aprobado definitivo 2022      \$76.643.443**

En total en la vigencia 2022 ejecutaron 18 contratos por un valor de \$68.323.772

Presupuesto aprobado \$ 76.643.443

Total Ejecutado:      \$ 68.630.474

Saldo pendiente      \$ 8.012.969

La ejecución presupuestal durante la vigencia 2022 corresponde al 89,5%

[www.cali.gov.co](http://www.cali.gov.co)





|  |   |                     |     |
|--|---|---------------------|-----|
|  <p>ALCALDÍA DE<br/>SANTIAGO DE CALI</p> <p>GESTIÓN TECNOLÓGICA Y<br/>DE LA INFORMACIÓN</p> <p>GESTIÓN DOCUMENTAL</p> | <p>MODELO INTEGRADO DE PLANEACIÓN Y<br/>GESTIÓN<br/>(MIPG)</p> <p>ACTA DE REUNIÓN</p> | MAGT04.03.P003.F006 |     |
|  |   | VERSIÓN             | 002 |



[www.cali.gov.co](http://www.cali.gov.co)

## Contratos Ejecutados en el 2022

| CÓDIGOCONTRATO | OBJETOCONTRATO   | VALOR INICIALCONTRATO |
|----------------|--|-----------------------|
| 4143.087.26.1  | MANTENIMIENTO PREVENTIVO Y CORRECTIVO A 100 EQUIPOS DE COMPUTO CORRESPONDIENTES A LAS SEDES SAN FRANCISCO Y PIO XII DE LA INSTITUCION EDUCATIVA PANCE  | 4.600.000,00 \$       |
| 4143.087.26.2  | ORDEN DE SUMINISTRO PARA EL MANTENIMIENTO CORRECTIVO, SUMINISTRO DE REPUESTOS IMPRESORA RICOH 2003 Y SUMINISTRO DE REGULADOR DE ENERGIA PARA LA INSTITUCION EDUCATIVA PANCE  | 1.600.000,00 \$       |
| 4143.087.26.3  | ORDEN DE SUMINISTRO PARA LA COMPRA DE ELEMENTOS DE BIOSEGURIDAD Y ASEO QUE GARANTICEN LA DESINFECCION DE LAS SEDES DE LA IE PANCE DEBIDO AL VIRUS CORONAVIRUS COVID19  | 2.889.655,00 \$       |
| 4143.087.26.4  | ORDEN DE SUMINISTRO PARA LA COMPRA DE ARTICULOS DE PAPELERIA, UTILES DE OFICINA Y ARTICULOS PARA EL DESARROLLO DE PROYECTOS ESCOLARES PARA EL DIA DEL IDIOMA Y DIA DE LA TIERRA  | 4.040.743,00 \$       |
| 4143.087.26.5  | ORDEN DE SUMINISTRO PARA EL SUMINISTRO DE REPUESTOS Y MANO DE OBRA MANTENIMIENTO CORRECTIVO IMPRESORA RICOH 2501, SUMINISTRO DE 7 TONER COLOR NEGRO Y MANTENIMIENTO CORRECTIVO IMPRESORA RICOH 2003 DE LA IE PANCE SEDE VORAGINE | 2.632.000,00 \$       |

[www.cali.gov.co](http://www.cali.gov.co)

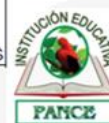

Este documento es propiedad de la Administración Central del Distrito de Santiago de Cali. Prohibida su alteración o modificación por cualquier medio, sin previa autorización del Alcalde.

|   |   |                     |     |
|---|---|---------------------|-----|
|  <p>ALCALDÍA DE<br/>SANTIAGO DE CALI</p> <p>GESTIÓN TECNOLÓGICA Y<br/>DE LA INFORMACIÓN<br/>GESTIÓN DOCUMENTAL</p> | <p>MODELO INTEGRADO DE PLANEACIÓN Y<br/>GESTIÓN<br/>(MIPG)</p> <p>ACTA DE REUNIÓN</p> | MAGT04.03.P003.F006 |     |
|   |   | VERSIÓN             | 002 |



## Contratos Ejecutados en el 2022

| CÓDIGOCONTRATO | OBJETOCONTRATO  | VALOR INICIALCONTRATO |
|----------------|---|-----------------------|
| 4143.087.26.7  | ORDEN DE PRESTACION DE SERVICIO PARA EL MANTENIMIENTO PREVENTIVO Y CORRECTIVO A EQUIPOS TECNOLOGICOS DE LAS SEDES DE IE PANCE | 9.000.000,00 \$       |
| 4143.087.26.8  | ASESORIA CONTABLE, PRESUPUESTAL, TRIBUTARIA Y FINANCIERA PARA LA INSTITUCION EDUCATIVA PANCE VIGENCIA 2022                    | 13.500.000,00 \$      |
| 4143.087.26.9  | ORDEN DE SUMINISTRO PARA LA ABQUISICION DE UN 01 EQUIPO DE COMPUTO PARA LA SECRETARIA ADMINISTRATIVA DE LA IE PANCE           | 2.770.000,00 \$       |
| 4143.087.26.10 | MEJORAMIENTO DE BATERIAS SANITARIAS A TODO COSTO DE LAS SEDES DE LA IE PANCE.   | 5.452.076,00 \$       |
| 4143.087.26.11 | ORDEN DE SUMINISTRO PARA LA COMPRA DE ELEMENTOS DE ASEO DE LA INSTITUCION EDUCATIVA PANCE Y SUS SEDES 2DO SEMESTRE 2022.      | 1.148.950,00 \$       |
| 4143.087.26.12 | COMPRVENTA DE MATERIALES PARA LA EJECUCION DEL PROYECTO ESCOLAR DESARROLLADO EN LA SEMANA CULTURAL                            | 2.055.750,00 \$       |

[www.cali.gov.co](http://www.cali.gov.co)



## Contratos Ejecutados en el 2022

| CÓDIGOCONTRATO | OBJETOCONTRATO   | VALOR INICIALCONTRATO |
|----------------|--|-----------------------|
| 4143.087.26.13 | RECOLECCION DE LODOS CON CAPACIDAD DE 8 METROS CUBICOS, CON UNA BOMBA DE ALTA PRESION 2000 PSI, CON TANQUE DE AGUA LIMPIA DE 4.000 LTS PARA LAS SEDES LAUREANO GOMEZ, SAN FRANCISCO Y SANTO DOMINGO, ASI COMO LA CONSTRUCCION E INSTALACION DE 3 TAPAS PARA POZO SEPTICO | 4.798.080,00 \$       |
| 4143.087.26.14 | ORDEN DE SERVICIO PARA LA ELABORACION DE 27 DIPLOMAS DE GRADO ONCE EN PAPEL NARADO ACORDE AL TAMAÑO INSTITUCIONAL, CON SELLOS DE SEGURIDAD Y LOGO EN MARCA DE AGUA INCLUYE DOS 02 ACTAS DE GRADO EN PAPEL EARTH PACT DE 90 GRAMOS PARA LA INSTITUCION EDUCATIVA PANCE    | 514.080,00 \$         |
| 4143.087.26.15 | ADQUISICION DE DIEZ 10 JUEGOS DE BLOQUES MULTIBASICOS PARA PROGRAMA PTA INSTITUCION EDUCATIVA PANCE  | 833.000,00 \$         |
| 4143.087.26.16 | MANTENIMIENTO Y SOPORTE TECNICO DEL SOFTWARE ASCII, MODULOS CONTABILIDAD Y PRESUPUESTOS, EMISION DOCUMENTOS, FACTURACION Y ACTIVOS FIJOS RMCOBOL RUNTIME SYSTEM WINDOWS PARA LA I.E. PANCE.  | 4.191.000,00 \$       |

[www.cali.gov.co](http://www.cali.gov.co)

|   |   |                     |     |
|---|---|---------------------|-----|
|  <p>ALCALDÍA DE<br/>SANTIAGO DE CALI</p> <p>GESTIÓN TECNOLÓGICA Y<br/>DE LA INFORMACIÓN<br/>GESTIÓN DOCUMENTAL</p> | <p>MODELO INTEGRADO DE PLANEACIÓN Y<br/>GESTIÓN<br/>(MIPG)</p> <p>ACTA DE REUNIÓN</p> | MAGT04.03.P003.F006 |     |
|   |   | VERSIÓN             | 002 |



## Contratos Ejecutados en el 2022

| CÓDIGO CONTRATO | OBJETO CONTRATO   | VALOR INICIAL CONTRATO |
|-----------------|---|------------------------|
| 4143.087.26.17  | SUMINISTRO DE TONER PARA LA IMPRESORA RICOH 2501 Y 2003 UBICADA EN LA SEDE PRINCIPAL Y SANTO DOMINGO DE LA IE PANCE. 2.2 MANTENIMIENTO CORRECTIVO IMPRESORA RICOH 2501 UBICADA EN LA SEDE SANTO DOMINGO | 1.440.000,00 \$        |
| 4143.087.26.18  | HTTPSCOMMUNITY.SECOP.GOV.CO PUBLIC TENDERING CONTRACT NOTICE PHASES VIEW PPIC01.PPI.22217510IS FROM PUBLIC AREA TRUE IS MODAL FAL   | 800.000,00 \$          |
| TOTAL CONTRATOS |   | 68.323.772,00 \$       |

[www.cali.gov.co](http://www.cali.gov.co)

4. Se propicia un espacio para la participación de la comunidad educativa:
- Madre de familia manifiesta que los directores de los grados 7 y 8, no han convocado a reunión de padres de familia, durante el año lectivo. Menciona que el director de grupo de grado 7, no cuenta con dispositivo, ni canal de comunicación y esto ocasiona que la información no llegue de manera oportuna o las inquietudes no sean contestadas.
  - El Lic. Mario Ernesto Ochoa Bejarano notifica que, el problema de energía que afecta los computadores de la Institución sede Santo Domingo, fue un trabajo realizado a través de contrato con un miembro de la comunidad, a quien se le va a pedir garantía del trabajo realizado, ya que persisten las fallas.

|   |  |  |                           |
|---|--|--|---------------------------|
|  <p>ALCALDÍA DE<br/>SANTIAGO DE CALI</p> <p>GESTIÓN TECNOLÓGICA Y<br/>DE LA INFORMACIÓN<br/>GESTIÓN DOCUMENTAL</p> | <p>MODELO INTEGRADO DE PLANEACIÓN Y<br/>GESTIÓN<br/>(MIPG)</p> |  | MAGT04.03.P003.F006       |
|   | <p>ACTA DE REUNIÓN</p>   |  | <p>VERSIÓN</p> <p>002</p> |

Registro fotográfico de asistencia.







ALCALDÍA DE  
SANTIAGO DE CALI  
GESTIÓN TECNOLÓGICA Y  
DE LA INFORMACIÓN  
GESTIÓN DOCUMENTAL

## MODELO INTEGRADO DE PLANEACIÓN Y GESTIÓN (MIPG)

MAGT04.03.P003.F006

VERSIÓN

002

## ACTA DE REUNIÓN



|   |   |                     |     |
|---|---|---------------------|-----|
|  <p>ALCALDÍA DE<br/>SANTIAGO DE CALI</p> <p>GESTIÓN TECNOLÓGICA Y<br/>DE LA INFORMACIÓN<br/>GESTIÓN DOCUMENTAL</p> | <p>MODELO INTEGRADO DE PLANEACIÓN Y<br/>GESTIÓN<br/>(MIPG)</p> <p>ACTA DE REUNIÓN</p> | MAGT04.03.P003.F006 |     |
|   |   | VERSIÓN             | 002 |



Firmas (responsables)

*Mario E. Ochoa*

NOTA: Se anexa listado de asistencia compuesto por 2 (dos) folios.

Elaboró: Adriana María Ortiz Vélez – Secretaria

Revisó: Lic. Mario Ernesto Ochoa Bejarano – Rector