



# INSTITUCIÓN ETNOEDUCATIVA EL HORMIGUERO



INFORME DE RENDICIÓN  
DE CUENTA  
ENERO – DICIEMBRE 2022



# Organización de la Institución Etno Educativa El Hormiguero

## Institución Etnoeducativa El Hormiguero

NIT	805027378-6
Reconocimiento Institución Etnoeducadora	Resolución 4143.010.21.0.08180 del 21 de octubre del 2019
Modalidad /es:	<b>Institucional:</b> Bachiller con énfasis en Ecología y Medio Ambiente <i>Resolución 4143.0.21.0789 del 29 de enero de 2016 de la Secretaría de Educación Municipal Santiago de Cali.</i> <b>Alianza SENA:</b> Técnico en Sistemas Técnico en Monitoreo Ambiental
Sedes	PANTANO DE VARGAS / Vereda Cascajal HOGAR JUVENIL CAMPESINO / Vereda Cascajal TULIA BORRERO MERCADO / Vereda Morgia ANTONIO VILLAVICENCIO / Corregimiento El Hormiguero
Niveles de formación	Preescolar, Básica primaria, básica secundaria, media técnica. Formación con metodologías flexibles (Brújula, Aceleración del aprendizaje, Escuela Nueva Activa, Caminar en secundaria y Educación para jóvenes y adultos -CLEI)
Población estudiantil al 2023	945
Equipo docente	37
Docente Etno	15
Equipo directivo	Rectora (E): Francia Elena Polo Rojas, Coordinadora (E): María Alejandra Ruiz Etno educadora Coordinadora (E): Carolina Grueso Hurtado Etnoeducadora

# GESTIÓN DIRECTIVA

1. Participación en los encuentros comunitarios: Comité de planificación y pacto de calidad educativa.
2. Alianza con las bibliotecas públicas del Hormiguero y Cascajal para las sedes de primaria en la promoción de lectura y escritura y Media Técnica con el PSS (Proyecto de Servicio Social)
3. Continuidad en el contrato de arrendamiento de la sede Hogar Juvenil Campesino.
4. Construcción de la Autoevaluación 2022 y el y PMI 2023
5. Ajuste a los proyectos transversales.
6. Mantenimiento de Equipos de cómputo en todas las sedes.
7. Entrega de dotación a las salas de sistemas de todas las sedes.
8. Se gestionó un software para digitalizar los certificados de estudios con la universidad Icesi.
9. Socialización del PEC ante la subsecretaría de calidad .

# GESTIÓN ACADÉMICA

## **Política del MEN en el programa Todos aprender desde la I.E (PTA):**

- 1.Orientación a los docentes en la planeación de las guías de aprendizaje desde transición hasta grado quinto de básica primaria en las sedes( Antonio Villavicencio y Hogar Juvenil).
- 2.Formación a docentes de las sedes focalizadas para fortalecer la práctica pedagógica y contribuir al mejoramiento de los aprendizajes de las niñas y los niños.
- 3.Acompañamiento de la estrategia “Evaluar para Avanzar” del MEN en la sede Antonio Villavicencio (de tercero a quinto). Y revisión de los planes de fortalecimiento académico

# GESTIÓN ACADÉMICA

- 5- Socialización de los resultados de las pruebas saber (matriz de resultados pruebas saber once.)
- 6. Continuidad de la jornada única desde transición a noveno para fortalecer la comprensión lectora . en las áreas asignadas.
- 8- Transversalidad de los proyectos institucionales con las asignaturas.
- 9- Se continúa con la técnica de Monitoreo Ambiental y sistemas articulados con el SENA. .  
Desde el Centro latinoamericano de especies menores(Clem)
- 10- La Institución cuenta con la profesional de apoyo asignada por la SED, quien hace acompañamiento y orientación a directivos, docentes, estudiantes, padres de familia y/o cuidadores en el cumplimiento de la ley 1421 con la elaboración del PIAR(plan individual de ajustes razonables) y DUA (diseño universal de aprendizaje) a estudiantes con diagnóstico registrados en el (Simat).



# GESTION ACADÉMICA

- 11- Rotación por áreas en los grados cuartos y quintos en la sede Antonio Villavicencio.
- 12- Uso de plataformas educativas como classroom, Neo y whatsapp.
- 13- Ajustes a los planes de área y aula.
- 14- Ajustes al MCE (manual de convivencia)y SIEE.(sistema institucional de evaluación escolar).
- 15. Atención a los programas flexibles: Brújula, Aceleración, escuela nueva activa, y CLEI.(ciclos lectivos especiales integrados)

# GESTIÓN COMUNITARIA

1. Se cuenta con el equipo psicosocial desde la SED quien acompaña al equipo directivo, docentes , estudiantes, padres de familia y/o cuidadores en las diferentes estrategias ante las múltiples situaciones que vive la comunidad de estudiantes y familias.
3. Activación de las diferentes rutas a salud, neuropsicología, psiquiatría, ICBF y fiscalía.
4. Se cumple con los diferentes estamentos del gobierno escolar.
- 5- Asambleas de padres y/o cuidadores para entrega de informes académicos y convivencia.
- 6- escuelas de familia en las diferentes sedes dando cumplimiento a la ley 2025.

# GESTIÓN COMUNITARIA

- 7- donación de kit escolares para 400 estudiantes de la institución gestionados por la psicosocial de la I.E.
- 8- donación de 120 mercados, entregados por la coordinadora, distribuidos en las sedes de primaria.
9. Prestamos de aulas de clase en la sede Pantano de Vargas, para enseñanza de instrumentos musicales reuniones, capacitaciones al Consejo Comunitario Dos Aguas, JAL y Acueducto Cascajal.
10. Asambleas y escuelas de padres, cuidadores y/o acudientes.
11. Donación de regalos navideños para los niños del Hormiguero, gestionado por la Psicosocial.
12. Integración de la comunidad educativa, con el proyecto agua y arenas del saber en el Emprendimiento, y El mundialito con el proyectos Hormiguitas a jugar.



# INGRESOS

DESCRIPCIÓN	PRESUPUESTO DEFINITIVO	RECAUDO
INGRESOS OPERACIONALES		
CERTIFICADOS	500,000.00	469,008.00
TRANSFERENCIAS RECIBIDAS		
GRATUIDAD S.G.P.	94,567,291.00	94,567,291.00
OTRAS TRANSFERENCIAS DEL MUNICIPIO	14,402,707.00	14,402,707.00
RECURSOS DE CAPITAL		
RECURSOS DEL BALANCE	12,898,679.00	12,898,679.00
TOTAL	122,368,677.00	122,337,685.00

# GASTOS

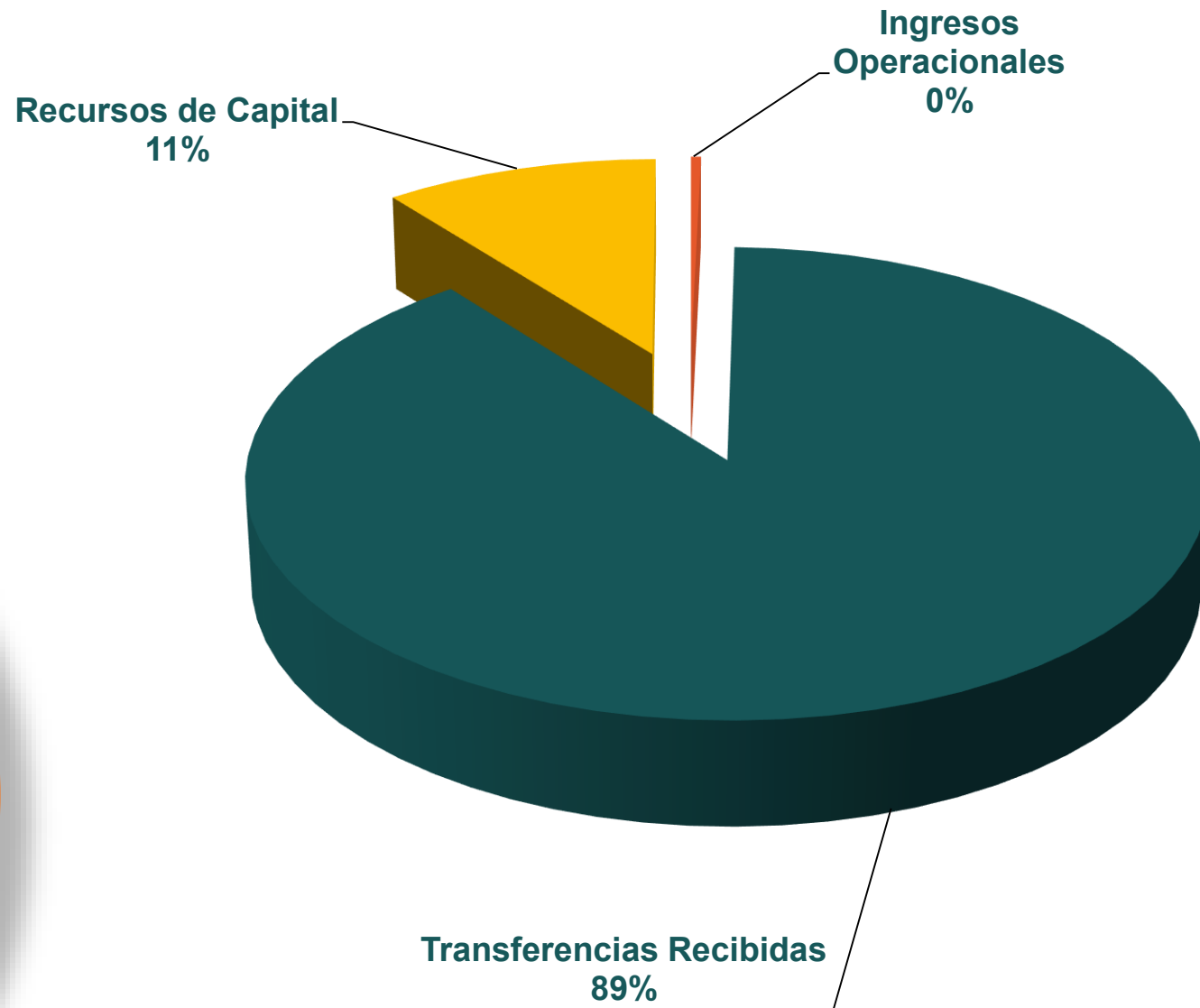

# GASTOS

DESCRIPCIÓN	PRESUPUESTO DEFINITIVO	PAGOS
MATERIALES Y SUMINISTROS INSTITUCIONALES	13,000,000.00	13,000,000.00
MATERIALES Y SUMINISTROS INSTITUCIONALES METÁLICOS	9,487,024.00	9,024,705.00
GASTOS BANCARIOS	400,000.00	141,672.00
HONORARIOS PROFESIONALES	14,970,000.00	14,970,000.00
IMPRESOS Y PUBLICACIONES	2,250,000.00	2,250,000.00
SERVICIO DE MANTENIMIENTO	38,892,500.00	37,296,000.00

# GASTOS

DESCRIPCIÓN	PRESUPUESTO DEFINITIVO	PAGOS
SERVICIOS DE TELEFONÍA FIJA; ACCESO Y UTILIZACIÓN	2,841,852.00	1,906,180.00
SERVICIOS BÁSICOS DE INTERNET	3,130,934.00	2,534,384.00
SERVICIO DE SOPORTE Y ACTUALIZACIÓN SOFTWARE	4,191,000.00	4,191,000.00
SERVICIO USO PORTAL ACADÉMICO	6,408,000.00	6,408,000.00
DOTACION INSTITUCIONAL	5,150,000.00	5,150,000.00
ACTIVIDADES PEDAGOGICAS	21,647,367.00	21,621,522.00
TOTALES	122,368,677.00	118,493,463.00

# PAGOS VIGENCIA 2022

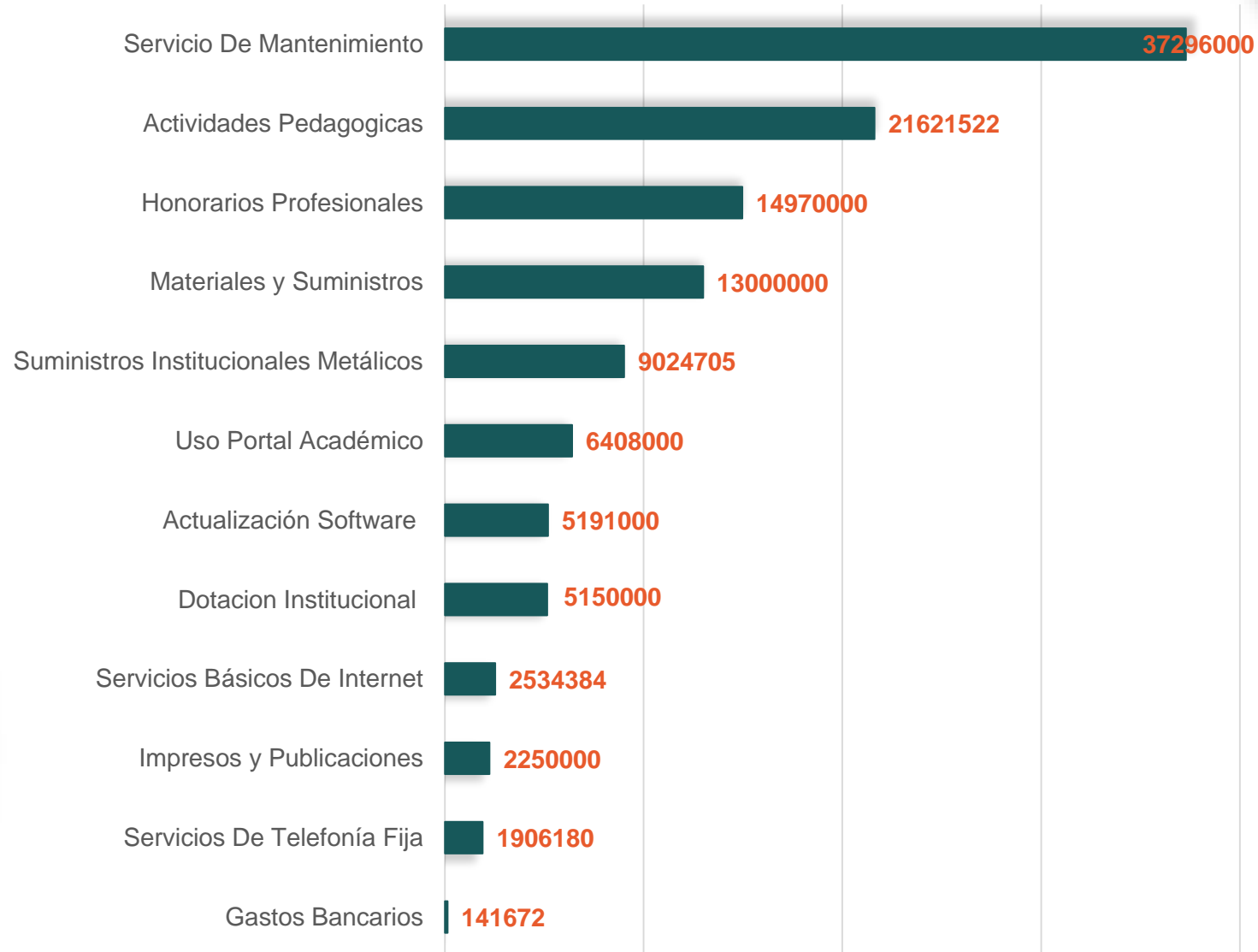

# DETALLE DEL PAGO

<b>MATERIALES Y SUMINISTROS INSTITUCIONALES</b>	Suministro De Elementos De Papelería. Suministro De Material De Aseo.
<b>MATERIALES Y SUMINISTROS INSTITUCIONALES METÁLICOS</b>	Suministro De Material De Ferreteria.
<b>GASTOS BANCARIOS</b>	Gastos Bancarios.
<b>HONORARIOS PROFESIONALES</b>	Asesoría Contable Y Financiera, servicio de publicación en plataformas SIA Observa y Secop 1
<b>IMPRESOS Y PUBLICACIONES</b>	Elaboración de Diplomas Y Actas De Grado.
<b>SERVICIO DE MANTENIMIENTO</b>	Restauración De Pupitres. Reparaciones En Cocinas. Mantenimiento De Equipos De Computo. Mtto Fotocopiadoras. Servicio De Fumigación. Recarga Y Mantenimiento Extintores.



# DETALLE DE PAGO

SERVICIOS DE TELEFONÍA FIJA; ACCESO Y UTILIZACIÓN	Servicios Públicos Emcali.
SERVICIOS BÁSICOS DE INTERNET	Servicios Públicos Tigo.
SERVICIO DE SOPORTE Y ACTUALIZACIÓN SOFTWARE	Soporte Y Actualización De Software contable ASCII
SERVICIO USO PORTAL ACADÉMICO	Uso De Portal de Gestión Académica
DOTACION INSTITUCIONAL	Adquisición Video Beam y Equipo de Cómputo Modalidad Metodologías Flexibles
ACTIVIDADES PEDAGOGICAS	Proyecto Aulas Inteligentes. Suministros Proyectos Transversales. Suministros Para Proyecto.

**DISPONIBLE A 31 DE DICIEMBRE 2022**

DESCRIPCIÓN	VALOR
RECAUDOS	122,337,685.00
COMPROMISOS Y PAGOS	118,493,463.00
GASTOS POR EJECUTAR	3,844,222.00
PRESUPUESTO EJECUTADO	96.97%
PRESUPUESTO POR EJECUTAR	3.14%

# Pupitres y Mesas Comedor Escolar

Gastos





# Pupitres

# Gastos



# Reparación de mesa del Comedor sede Pantano

Gastos





# Reparación de sillas

Gastos





# Reparación de sillas

## Gastos

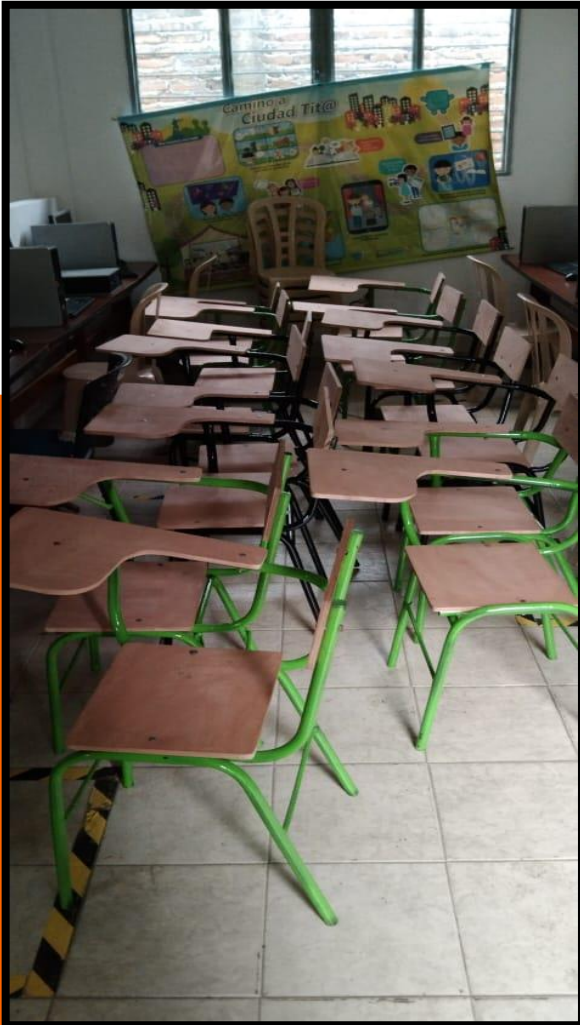

# Reparaciones

Gastos

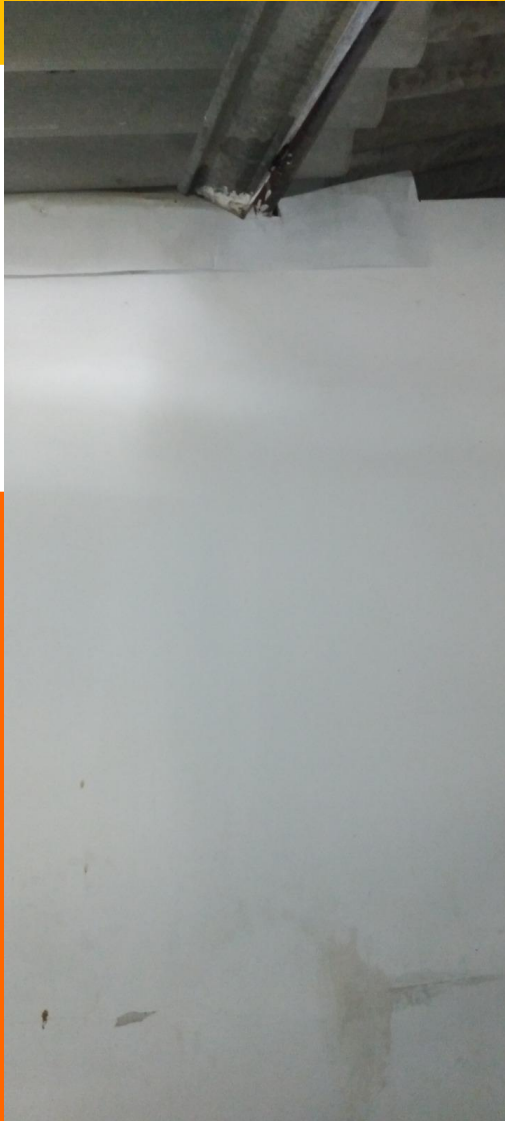



# Reparaciones

# Gastos



# Mantenimiento de la cocina

Gastos



# Reparación de mesones del Comedor

Gastos





# Reparación de tuberías de cocina

Gastos

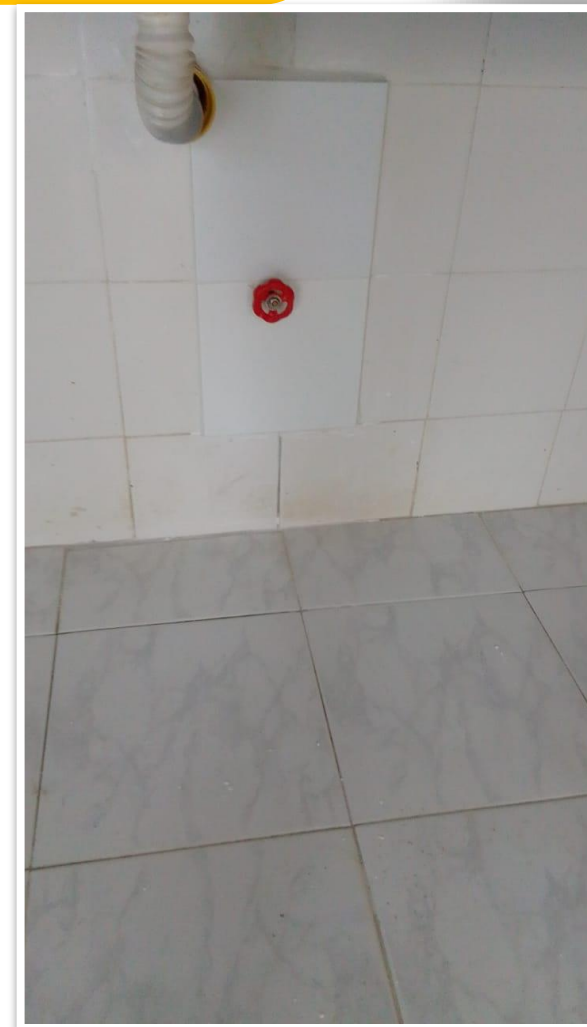



# cambios de tomas corriente

Gastos

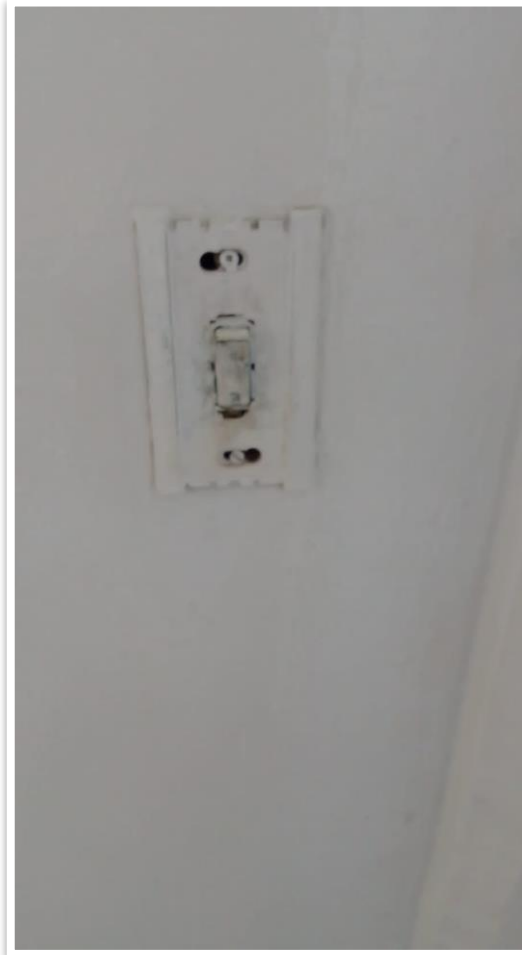

# Mantenimiento comedor

Gastos



# Chapa del restaurante escolar

**Gastos**



# Mantenimiento de las cocinas

**Gastos**

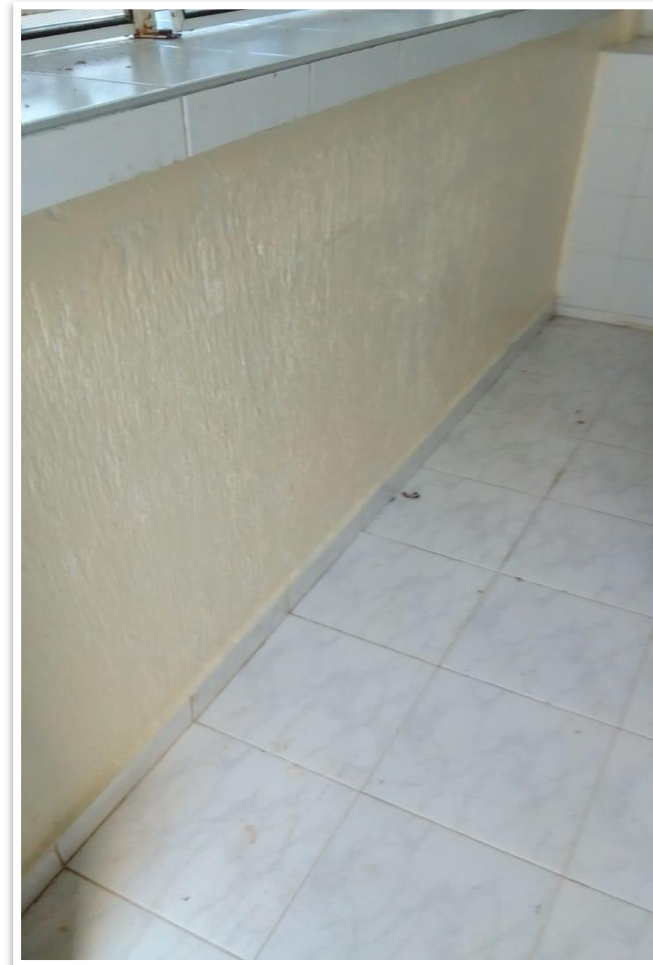



# Mantenimiento de las cocinas

**Gastos**



# Reparación de cocinas

**Gastos**





# Mantenimiento de cocinas

**Gastos**



# Reparación de cocina

**Gastos**



# Reparación de cocina

**Gastos**





# Baños de las cocinas

**Gastos**



# Baños de las cocinas

**Gastos**





# Caseta de la vigilancia

**Gastos**





# Caseta de la vigilancia

Gastos



# Caseta de la vigilancia

**Gastos**





# Caseta de la vigilancia

**Gastos**



# Mantenimiento de impreso

**Gastos**





# Alianza con la comunidad

Comunitaria



# Alianza con la comunidad

Comunitaria





# Alianza con la comunidad

Comunitaria



MUCHAS GRACIAS