



ALCALDÍA DE
SANTIAGO DE CALI
SECRETARÍA DE EDUCACIÓN



4143.045.14.11/2023

Santiago de Cali, marzo 09 de 2.023

JOSE DARWIN LENIS

Secretario de Educación Distrital
Secretaria de Educación Distrital
Ciudad

Asunto: Informe de Gestión y Rendición de cuentas - Año 2022

En atención al asunto se anexan diapositivas correspondientes, evidencia fotográfica y actas de asistencia.

Nota: El informe se dio en las diferentes secciones tanto en las reuniones de gobierno escolar, así como en asamblea de docentes y padres de familia.

Lo anterior para sus controles

Atentamente,

Proyectó y aprobó: Edwin Humberto Manzano C.-Rector
Elaboró y envió: Stella Velásquez Peña- Técnico operativo



INFORME DE RENDICION DE CUENTAS

AÑO 2,022

INSTITUCION EDUCATIVA CARLOS HOLMES TRUJILLO
NIT 805.026.670-8



- ▶ Al iniciar el año escolar contábamos con : 86 grupos
- ▶ **Sede Central mañana:** 14 grupos (Transición- 6 a tarde: 12 grupos (Transición a 5)
▶ **jornada única:** 3 grupos (10 a 11)
- ▶ **Sede Cristo Maestro mañana:** 10 grupos (Transición a 5)
▶ **tarde:** 5 grupos (Transición, 1, 2, 3 y 5)
- ▶ **Sede Lisandro Franky mañana:** 6 grupos (Transición a 5)
▶ **tarde:** 6 grupos (Transición a 5)
▶ **jornada única:** 12 grupos (6 a 11)
- ▶ **Sede Policarpa Salavarrieta jornada única:** 18 grupos (Transición a 8)

INSTITUCION EDUCATIVA CARLOS HOLMES TRUJILLO
NIT 805.026.670-8
EJECUCION PRESUPUESTAL DEL 2022
INGRESOS



DETALLE LOS VALORES ESTAN REPRESENTADOS EN MILES DE PESOS	INICIAL	DEFINITIVO	RECAUDO TOTAL	RECAUDO PENDIENTE
GRATUIDAD	224.000	227.857	227.857	
FOME				
INGRESOS NO TRIBUTARIOS				
OTRAS TRANSFERENCIAS		8.265	10.215	-1.950
CERTIFICADOS, CONSTANCIAS, ACTAS Y DIPLOMAS	2.500	2.500	3.774	-1.274
DERECHOS DE GRADO				
ARRENDAMIENTO ESPACIO	7.200	7.200	6.000	1.200
SALDO BANCOS 2021		112.101	112.101	
INTERESES			30	- 30
TOTALES	233.700	357.923	359.977	- 2.054



INTSTITUCION EDUCATIVA CARLOS HOLMES TRUJILLO
NIT 805.026.670-8
EJECUCION PRESUPUESTAL DEL 2022
GASTOS
LOS VALORES ESTAN REPRESENTADOS EN MILES DE PESOS

DETALLE	INICIAL	DEFINITIVO	EJECUTADO	SINEJECUTAR
PROPIEDAD PLANTA Y EQUIPO	35.000	60.790	60.562	228
HONORARIOS	20.000	22.920	22.920	
PROFESIONALES Y SERVICIOS TECNICOS	5.000	1.500	1.500	
MATERIALES Y SUMINISTROS	26.000	30.000	26.047	3.953
CONVENIO CADS ELEMENTOS DE PROTECC	2.000	2.000	1.430	570
TRANSPORTE	3.500	3.500	13.167	3.500
SERVICIOS PUBLICOS	6.950	1.934	1.452	482
INTERNET	2.200	3.733	2.928	805
IMPRESOS Y PUBLICACIONES	5.000	7.000	6.890	110
MANTENIMIENTO LOCATIVO	55.000	58.857	58.831	25
MANTENIMIENTO INFRAESTRUCTURA FOME	62.000	128.607	121.777	6.830
GTOS BANCARIOS	1.050	1.550	76	1.474
SOPORTE Y ACTU. SOFTWARE MODULO FAC		4.191	4.191	
USO PORTAL		8.174	4.100	4.074
ACTV.PEDAGOGICAS	10.000	10.000	1.489	8.511
TOTALES	233.700	357.923	327.360	30.562

► HONORARIOS

► Asesoría Contable

► Asesoría Jurídica:

► Prestación de servicios (Secretaría)

► **MANTENIMIENTO Y MEJORAMIENTO PLANTELES
EDUCATIVOS E INFRAESTRUCTURA**

Presupuestado \$187.463.694

Ejecutado \$180.608.757

Equivale a 96,34%

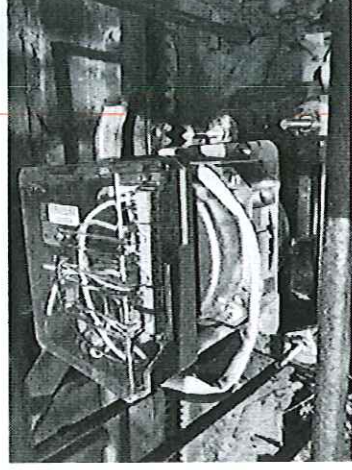
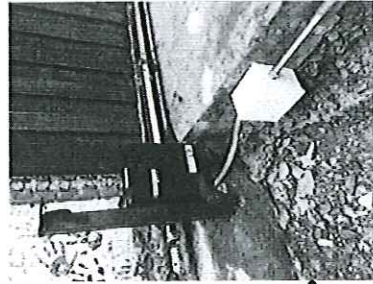



► Mantenimiento tanques de agua (Sede Cristo Maestro)

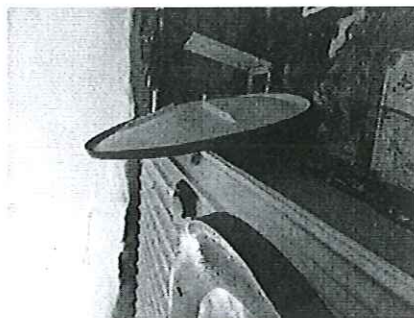
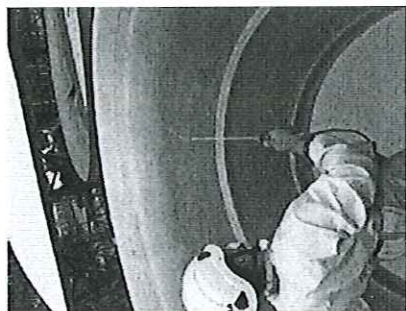
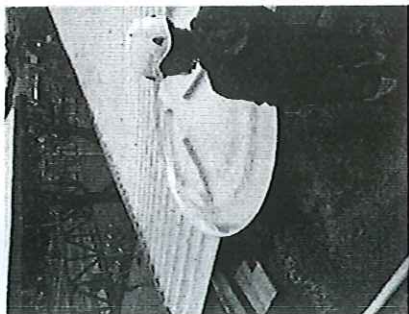

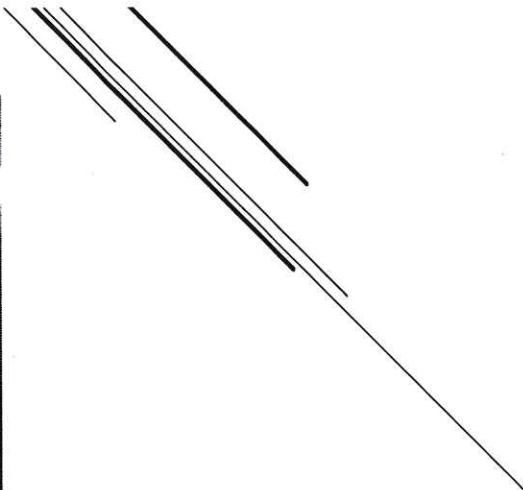
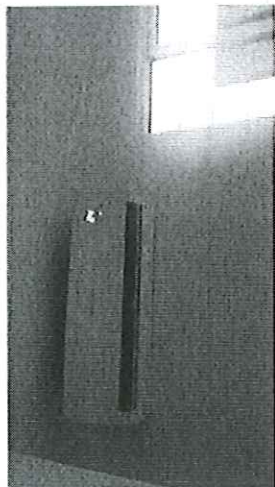

► Locativo de la Coordinación tarde de la Sede Central

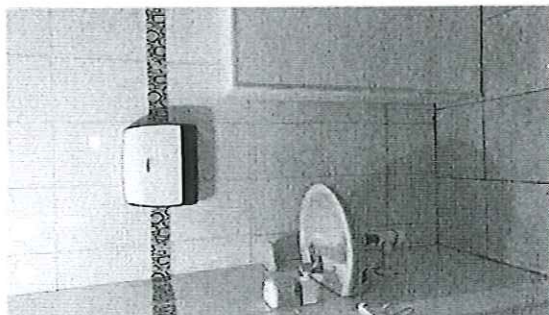
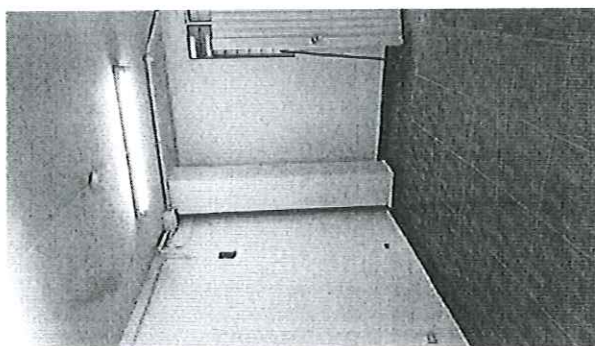
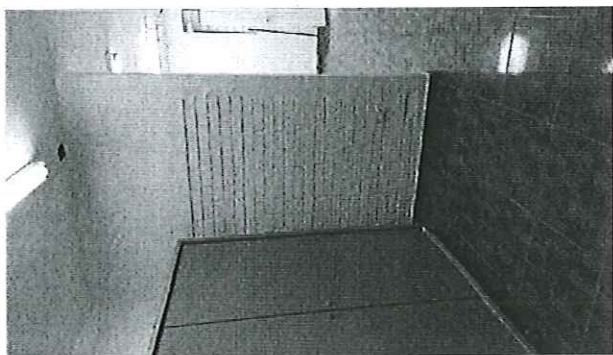



Sede Central impermeabilización bloque jornada tarde, restaurante, salones

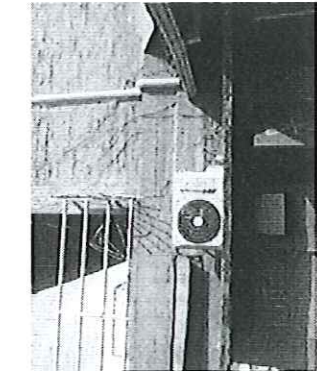

Sede Cristo Maestro arreglo puerta cancha y reja

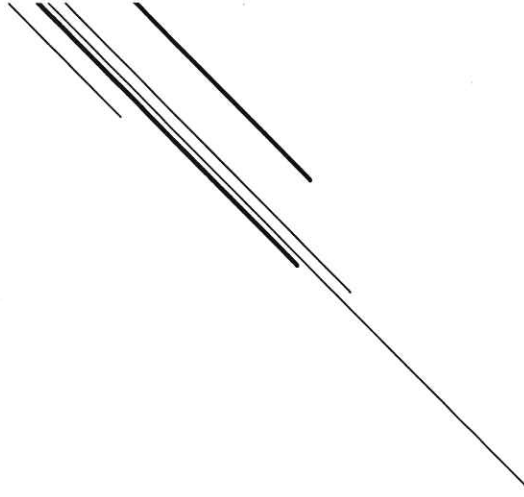
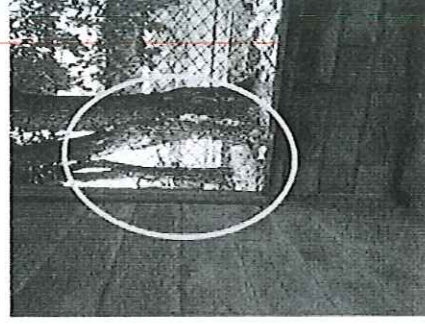
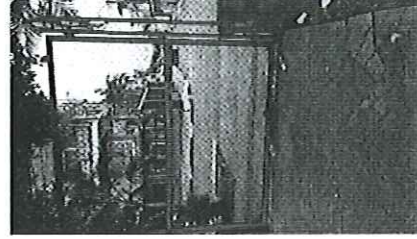
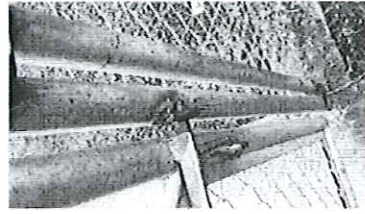



- Sede Lisandro Franky – Cielo raso

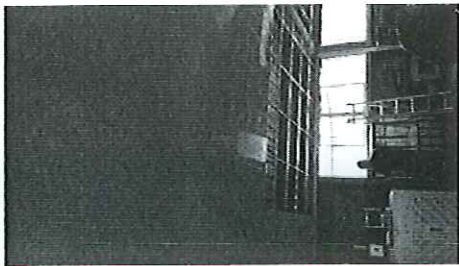
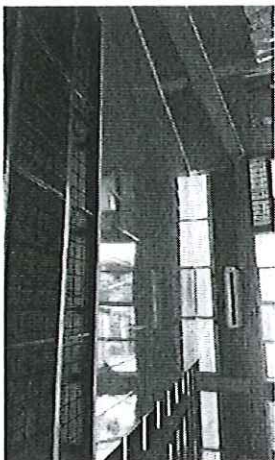

- Sede Policarpa Salavarrieta – Techo bloque antiguo

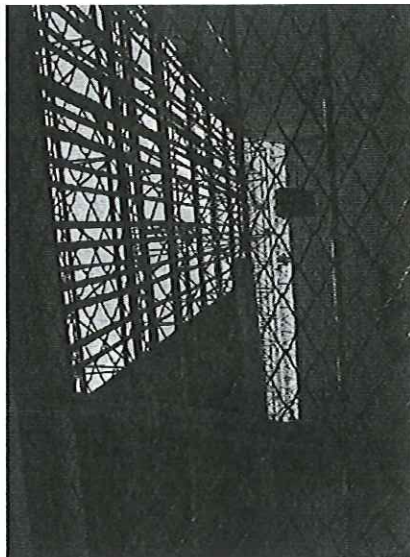
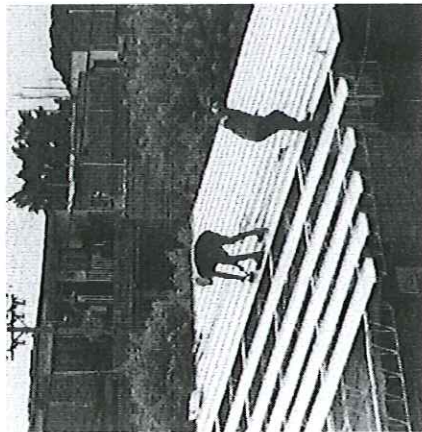



Sede Policarpa Salavarrieta – Arreglo muros, puertas y ventanas bloque antiguo

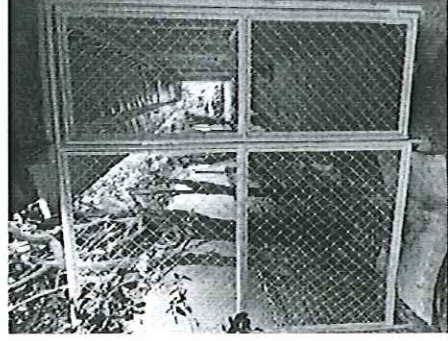
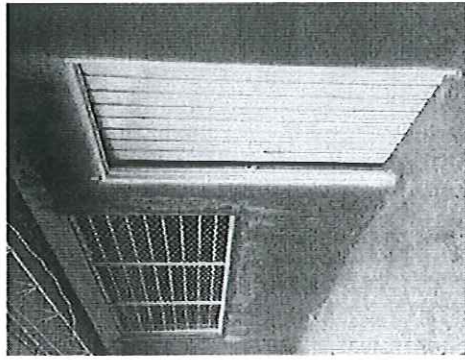
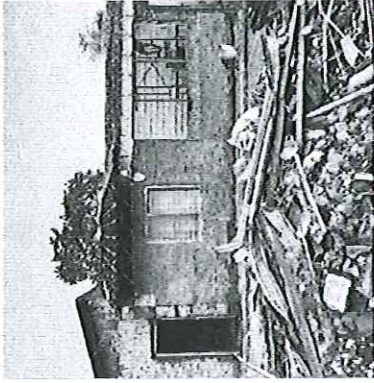
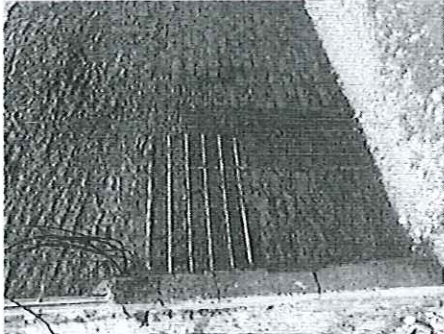



Poda y corte de árboles de las 4 sedes



Fumigación y desinfección de las 4 sedes

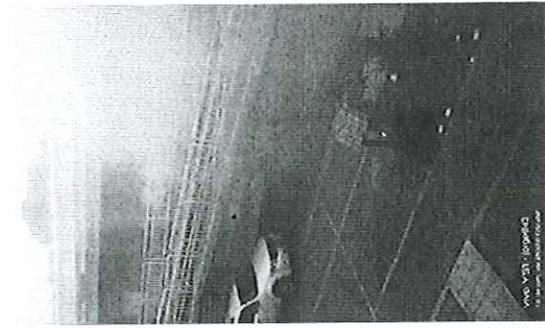

- IMPRESOS Y PUBLICACIONES(Papelería en gral, grados, atril, banderas)

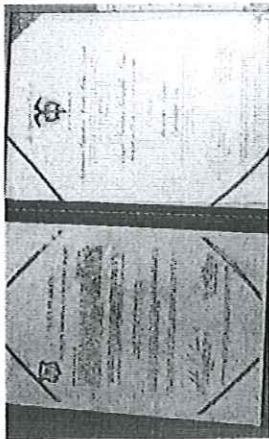

MATERIALES Y SUMINISTROS
Presupuestado \$30.000.000
Ejecutado \$26.046.658
Equivale al 86,82%

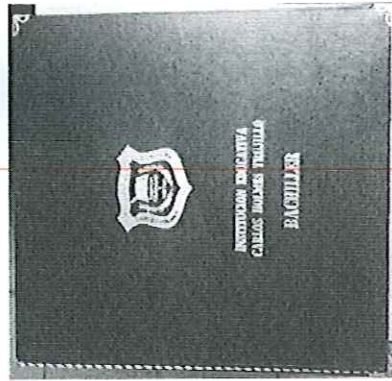



MANTENIMIENTO DE EQUIPOS (FOTOCOPIADORAS) DE LAS 4 SEDES

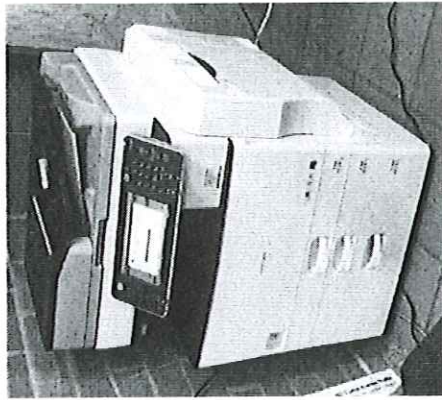
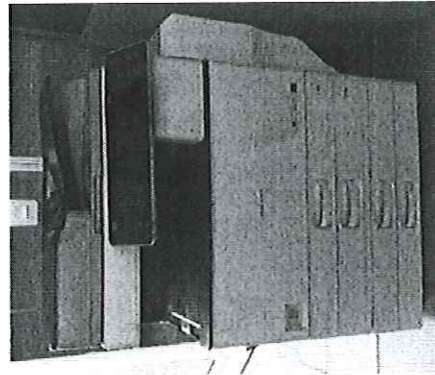

RECARGA EXTINTORES DE LAS 4 SEDES





SONIDO AUDITORIO SEDE CRISTO MAESTRO

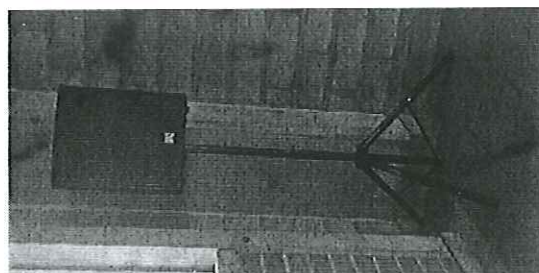
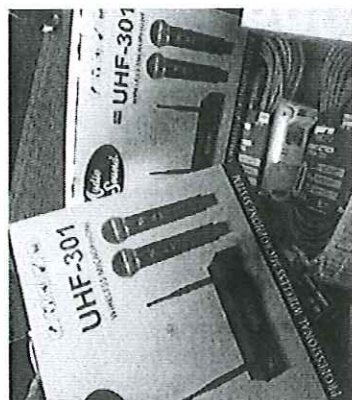
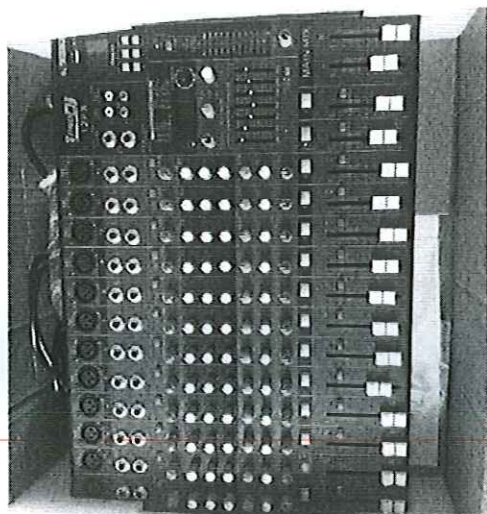
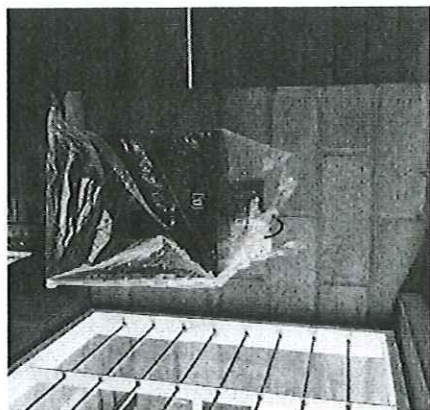

- Insumos de aseo para las 4 sedes

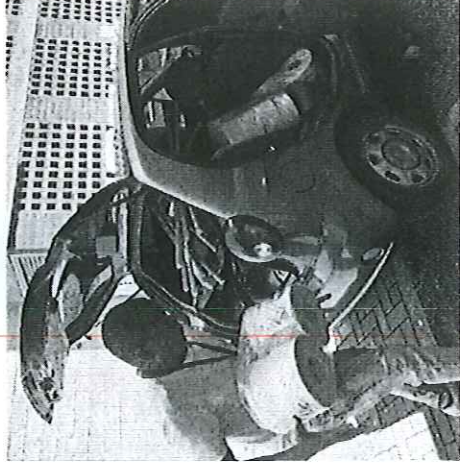
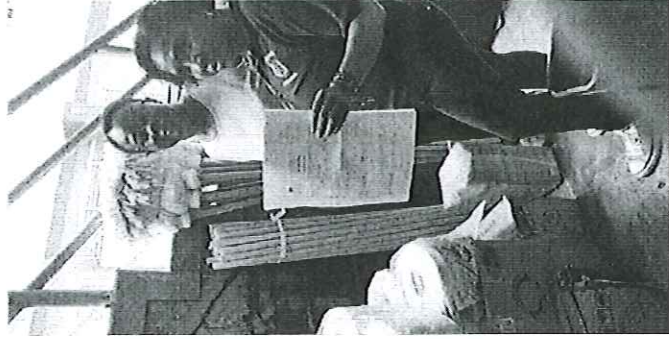



► GASTOS POR SEDES INVERSION ANUAL

► TELEVISORES

FOTOCOPIADORA CRISTO MAESTRO

MESAS Y SILLAS SEDE CENTRAL-COMEDOR

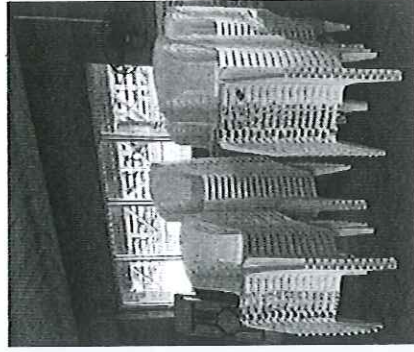
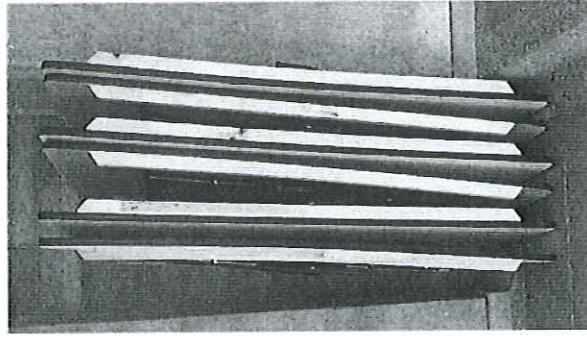
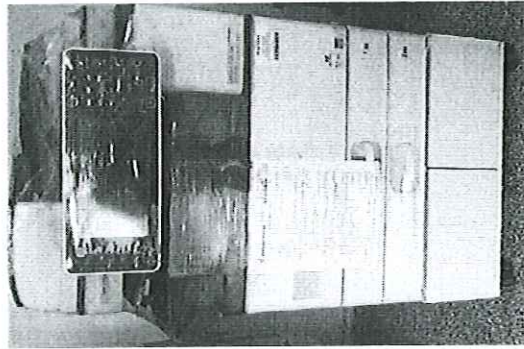
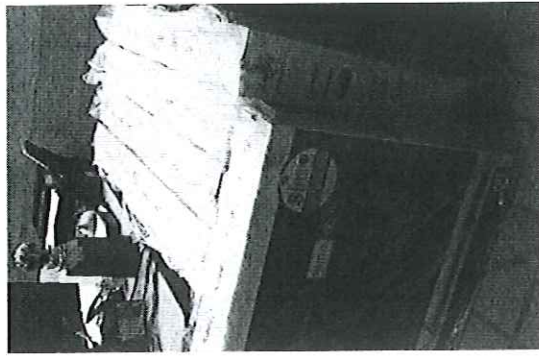

► Compra de computadores para directivos

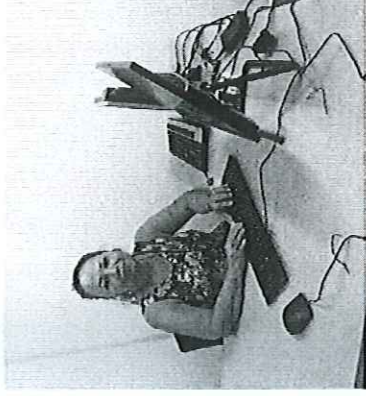

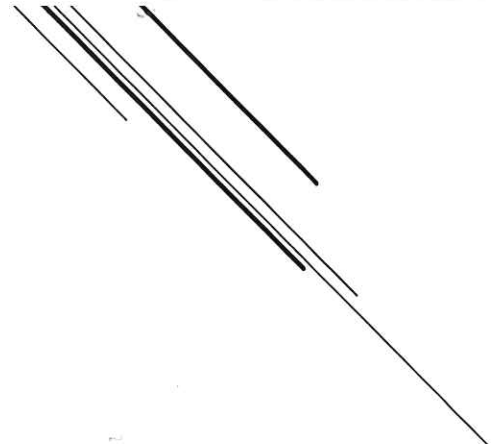

- SOFTWARE Y PROGRAMA CASD
- PLATAFORMA DE NOTAS
- CASD
- PLATAFORMA CONTABLE
- Boletín de notas

Name		Age	Sex	Color	Height	Weight	Build	Complexion	Scars	Other	Remarks
1	John Doe	25	M	White	5' 8"	150	Medium	Fair	None	None	Good
2	Jane Smith	22	F	White	5' 4"	120	Slender	Fair	None	None	Good
3	Robert Johnson	30	M	Black	6' 0"	180	Medium	Dark	None	None	Good
4	Mary White	28	F	White	5' 6"	130	Medium	Fair	None	None	Good
5	William Brown	35	M	White	5' 10"	160	Medium	Fair	None	None	Good
6	Elizabeth Green	20	F	White	5' 2"	110	Slender	Fair	None	None	Good
7	James Black	27	M	Black	5' 8"	140	Medium	Dark	None	None	Good
8	Sarah White	24	F	White	5' 5"	125	Medium	Fair	None	None	Good
9	Michael Brown	32	M	White	6' 2"	190	Medium	Fair	None	None	Good
10	Patricia Green	21	F	White	5' 3"	115	Slender	Fair	None	None	Good
11	David Black	29	M	Black	5' 9"	145	Medium	Dark	None	None	Good
12	Linda White	26	F	White	5' 7"	135	Medium	Fair	None	None	Good
13	Christopher Brown	31	M	White	6' 1"	185	Medium	Fair	None	None	Good
14	Amanda Green	19	F	White	5' 1"	105	Slender	Fair	None	None	Good
15	Thomas Black	33	M	Black	6' 3"	200	Medium	Dark	None	None	Good
16	Karen White	23	F	White	5' 4"	120	Slender	Fair	None	None	Good
17	Steven Brown	28	M	White	5' 9"	155	Medium	Fair	None	None	Good
18	Nicole Green	25	F	White	5' 6"	130	Medium	Fair	None	None	Good
19	Jonathan Black	34	M	Black	6' 4"	210	Medium	Dark	None	None	Good
20	Michelle White	22	F	White	5' 3"	115	Slender	Fair	None	None	Good
21	Andrew Brown	29	M	White	5' 8"	140	Medium	Fair	None	None	Good
22	Stephanie Green	20	F	White	5' 2"	110	Slender	Fair	None	None	Good
23	Gregory Black	36	M	Black	6' 5"	220	Medium	Dark	None	None	Good
24	Rebecca White	24	F	White	5' 5"	125	Medium	Fair	None	None	Good
25	Benjamin Brown	31	M	White	6' 1"	185	Medium	Fair	None	None	Good
26	Christina Green	18	F	White	5' 0"	100	Slender	Fair	None	None	Good
27	Timothy Black	37	M	Black	6' 6"	230	Medium	Dark	None	None	Good
28	Victoria White	25	F	White	5' 6"	130	Medium	Fair	None	None	Good
29	Eric Brown	32	M	White	6' 2"	190	Medium	Fair	None	None	Good
30	Olivia Green	21	F	White	5' 3"	115	Slender	Fair	None	None	Good
31	Nathan Black	30	M	Black	5' 9"	145	Medium	Dark	None	None	Good
32	Isabella White	23	F	White	5' 4"	120	Slender	Fair	None	None	Good
33	Samuel Brown	28	M	White	5' 8"	155	Medium	Fair	None	None	Good
34	Grace Green	19	F	White	5' 1"	105	Slender	Fair	None	None	Good
35	Isaac Black	35	M	Black	6' 3"	200	Medium	Dark	None	None	Good
36	Chloe White	24	F	White	5' 5"	125	Medium	Fair	None	None	Good
37	Henry Brown	31	M	White	6' 1"	185	Medium	Fair	None	None	Good
38	Madeline Green	17	F	White	4' 11"	95	Slender	Fair	None	None	Good
39	Julian Black	38	M	Black	6' 7"	240	Medium	Dark	None	None	Good
40	Abigail White	26	F	White	5' 6"	130	Medium	Fair	None	None	Good
41	Samuel Brown	32	M	White	6' 2"	190	Medium	Fair	None	None	Good
42	Christina Green	18	F	White	5' 0"	100	Slender	Fair	None	None	Good
43	Timothy Black	37	M	Black	6' 6"	230	Medium	Dark	None	None	Good
44	Victoria White	25	F	White	5' 6"	130	Medium	Fair	None	None	Good
45	Eric Brown	32	M	White	6' 2"	190	Medium	Fair	None	None	Good
46	Olivia Green	21	F	White	5' 3"	115	Slender	Fair	None	None	Good
47	Nathan Black	30	M	Black	5' 9"	145	Medium	Dark	None	None	Good
48	Isabella White	23	F	White	5' 4"	120	Slender	Fair	None	None	Good
49	Samuel Brown	28	M	White	5' 8"	155	Medium	Fair	None	None	Good
50	Grace Green	19	F	White	5' 1"	105	Slender	Fair	None	None	Good
51	Isaac Black	35	M	Black	6' 3"	200	Medium	Dark	None	None	Good
52	Chloe White	24	F	White	5' 5"	125	Medium	Fair	None	None	Good
53	Henry Brown	31	M	White	6' 1"	185	Medium	Fair	None	None	Good
54	Madeline Green	17	F	White	4' 11"	95	Slender	Fair	None	None	Good
55	Julian Black	38	M	Black	6' 7"	240	Medium	Dark	None	None	Good
56	Abigail White	26	F	White	5' 6"	130	Medium	Fair	None	None	Good
57	Samuel Brown	32	M	White	6' 2"	190	Medium	Fair	None	None	Good
58	Christina Green	18	F	White	5' 0"	100	Slender	Fair	None	None	Good
59	Timothy Black	37	M	Black	6' 6"	230	Medium	Dark	None	None	Good
60	Victoria White	25	F	White	5' 6"	130	Medium	Fair	None	None	Good
61	Eric Brown	32	M	White	6' 2"	190	Medium	Fair	None	None	Good
62	Olivia Green	21	F	White	5' 3"	115	Slender	Fair	None	None	Good
63	Nathan Black	30	M	Black	5' 9"	145	Medium	Dark	None	None	Good
64	Isabella White	23	F	White	5' 4"	120	Slender	Fair	None	None	Good
65	Samuel Brown	28	M	White	5' 8"	155	Medium	Fair	None	None	Good
66	Grace Green	19	F	White	5' 1"	105	Slender	Fair	None	None	Good
67	Isaac Black	35	M	Black	6' 3"	200	Medium	Dark	None	None	Good
68	Chloe White	24	F	White	5' 5"	125	Medium	Fair	None	None	Good
69	Henry Brown	31	M	White	6' 1"	185	Medium	Fair	None	None	Good
70	Madeline Green	17	F	White	4' 11"	95	Slender	Fair	None	None	Good
71	Julian Black	38	M	Black	6' 7"	240	Medium	Dark	None	None	Good
72	Abigail White	26	F	White	5' 6"	130	Medium	Fair	None	None	Good
73	Samuel Brown	32	M	White	6' 2"	190	Medium	Fair	None	None	Good
74	Christina Green	18	F	White	5' 0"	100	Slender	Fair	None	None	Good
75	Timothy Black	37	M	Black	6' 6"	230	Medium	Dark	None	None	Good
76	Victoria White	25	F	White	5' 6"	130	Medium	Fair	None	None	Good
77	Eric Brown	32	M	White	6' 2"	190	Medium	Fair	None	None	Good
78	Olivia Green	21	F	White	5' 3"	115	Slender	Fair	None	None	Good
79	Nathan Black	30	M	Black	5' 9"	145	Medium	Dark	None	None	Good
80	Isabella White	23	F	White	5' 4"	120	Slender	Fair	None	None	Good
81	Samuel Brown	28	M	White	5' 8"	155	Medium	Fair	None	None	Good
82	Grace Green	19	F	White	5' 1"	105	Slender	Fair	None	None	Good
83	Isaac Black	35	M	Black	6' 3"	200	Medium	Dark	None	None	Good
84	Chloe White	24	F	White	5' 5"	125	Medium	Fair	None	None	Good
85	Henry Brown	31	M	White	6' 1"	185	Medium	Fair	None	None	Good
86	Madeline Green	17	F	White	4' 11"	95	Slender	Fair	None	None	Good
87	Julian Black	38	M	Black	6' 7"	240	Medium	Dark	None	None	Good
88	Abigail White	26	F	White	5' 6"	130	Medium	Fair	None	None	Good
89	Samuel Brown	32	M	White	6' 2"	190	Medium	Fair	None	None	Good
90	Christina Green	18	F	White	5' 0"	100	Slender	Fair	None	None	Good
91	Timothy Black	37	M	Black	6' 6"	230	Medium	Dark	None	None	Good
92	Victoria White	25	F	White	5' 6"	130	Medium	Fair	None	None	Good
93	Eric Brown	32	M	White	6' 2"	190	Medium	Fair	None	None	Good
94	Olivia Green	21	F	White	5' 3"	115	Slender	Fair	None	None	Good
95	Nathan Black	30	M	Black	5' 9"	145	Medium	Dark	None	None	Good
96	Isabella White	23	F	White	5' 4"	120	Slender	Fair	None	None	Good
97	Samuel Brown	28	M	White	5' 8"	155	Medium	Fair	None	None	Good
98	Grace Green	19	F	White	5' 1"	105	Slender	Fair	None	None	Good
99	Isaac Black	35	M	Black	6' 3"	200	Medium	Dark	None	None	Good
100	Chloe White	24	F	White	5' 5"	125	Medium	Fair	None	None	Good

► SERVICIOS PUBLICOS

► EMCALI TODAS LAS SEDES



EMCALI





¡GRACIAS!

EVIDENCIA FOTOGRAFICA RENDICION DE CUENTAS 2022







ALCALDIA DE
SANTIAGO DE CALI
GESTIÓN TECNOLÓGICA E INFORMACIÓN
GESTIÓN DOCUMENTAL

SISTEMAS DE GESTIÓN Y CONTROL INTEGRADOS
(SISTEDA, SGC Y MECI)

LISTADO DE ASISTENCIA

MACTON 03.14.12.P01.1.05

VERSIÓN

2

FECHA DE EMISIÓN
EN EMISIÓN

01may2010

ACTA DE REUNIÓN N° 4143.045.

Reunión de equipo de articulación SENA: Rector Socializa a los asistentes aspectos generales de renovación de cuentas públicas en cuanto al proceso de requerimientos, plan de compras y presupuesto de compras

FECHA: 1 1

HORA INICIAL: 8:00 0:44

HORA FINAL: 12:00 pm

LUGAR: Sede Muestro

CRISTÓBAL

ASISTENTES

N°	Nombre	Organismo	Teléfono	Correo Electrónico	Firma
1	Alan J. Gonzalez E.	Rector	33605545	alain.martinez@cali.edu.co	
2	Direy Sempia Mosquera	Coordinadora	3113785146	direy.mosquera@cali.edu.co	
3	Orlando E. Gomez Flores	Coordinador	310386760	orlando.gomez@cali.edu.co	
4	Fernando Olave C.	SENA	3189379573	fernando.olave@cali.edu.co	
5	Arnoldy Herrera H.	Central de Opinión	3113147004	arnoldy.herrera@cali.edu.co	
6	Ernesto Daniel Naranjo B.	Luzando Franky	3172021402	ernesto.daniel@cali.edu.co	
7	Atyandra Unzueta B.	Central	3163987735	atyandra.unzueta@cali.edu.co	
8	Carlos Andres Vargas D.	Luzando Franky	3165758712	carlos.andres@cali.edu.co	
9	Fernan Abadia Peña	Central	3172969248	fernando.abadia@cali.edu.co	
10	Edmundo Morales C.	Luzando Franky	3120836174	edmundo.morales@cali.edu.co	
11	Liliana Herrera Angon	Luzando Franky	3153302373	liliana.herrera@cali.edu.co	
12	Orlando Castillo Angulo	Luzando Franky	3167515860	orlando.castillo@cali.edu.co	
13	Auselina Rivas	Luzando Franky	3016137298	auselina.rivas@cali.edu.co	
14	Nicolás A. Lobos	PSV	3002539749	nicolas.lobos@cali.edu.co	
15	Adriana Zapata R.	Central	3163266771	adriana.zapata@cali.edu.co	
16	Alba Betty Calcedo	Central	318335113	alba.betty@cali.edu.co	
17	Andrés Herrera G.	Central	3157424722	andres.herrera@cali.edu.co	
18	Fredy Lara Valencia	Luzando Franky	3155556140	fredy.lara@cali.edu.co	
19	Diego F. Naranjo B.	Prof. Apoyo-CHT	3172717644	diego.f.naranjo@cali.edu.co	

 ALCALDIA DE SANTIAGO DE CHILE GESTIÓN TECNOLÓGICA Y DE LA INFORMACIÓN GESTIÓN DOCUMENTAL	SISTEMAS DE GESTIÓN Y CONTROL INTEGRADOS (SISTEDA, SGC Y MECI)		MAC104.03.14.12.P01.F05
	LISTADO DE ASISTENCIA	VERSIÓN 2	FECHA DE ENTRADA EN VIGENCIA 01/may/2010

ACTA DE REUNIÓN N° 4143.045.

Rendición de cuentas 2012 en la primera Asamblea de padres 2013

N°	Nombre	Organismo	Teléfono	Correo Electrónico	Firma
	María S. Florio	Cristo Maestro	312-2936086	Marlen Díaz 265.0.com.	Marlen Díaz
	Sergio Pardo Velasco	Cristo Maestro	3103943455	albaricana1daxa@gmail.com	Sergio Pardo
	María Adriana Galvaz S.	Cristo Maestro	3152325243	luzadriana2403@gmail.com	Adriana Galvaz
	Ana Esperanza Cardona	Cristo Maestro	3162236535		Ana Esperanza
	Isabeloza Fernand	Cristo Maestro	3186904999		Isabeloza
	Brenda Harfinez	Cristo Maestro	3126814630	Valerio Goss@gmail.com	Brenda Harfinez
	Gayda Paralelca	Cristo Maestro	3127264434		Gayda Paralelca
	Luzia Quintanar	Cristo Maestro	3117551793		Luzia Quintanar
	Liceth Valencia Ortiz	Cristo Maestro	3216463512	Liceth Valencia72@gmail.com	Liceth Valencia
	Yennifer Topeda	Cristo Maestro	31903345		Yennifer Topeda
	Orley Rodriguez	Cristo Maestro	3245230793		Orley Rodriguez
	Alfredo Melendez	Cristo Maestro	3128101417	amelendez1092@gmail.com	Alfredo Melendez
	Martha Ramirez	Cristo Maestro	300781001	martha89@gmail.com	Martha Ramirez
	Helena Valencia	Cristo Maestro	3305181113	h1670139@gmail.com	Helena Valencia
	David del Valle Gaez	Cristo Maestro	3142441392	David del Valle23@gmail.com	David del Valle
	Elisa Sofia Tolera	Cristo Maestro	3015614003		Elisa Sofia Tolera
	Estrella Eusse	Cristo Maestro	3124146688	estrella.ousse@gmail.com	Estrella Eusse
	Sairy Penillo	Cristo Maestro	3163747901		Sairy Penillo
	Isamar Tenorio	Cristo Maestro	3158595294		Isamar Tenorio

ACTA DE REUNIÓN N° 4143.045.

Renderición de eventos 2022 en la primera asamblea general de padres 2023

FECHA: 12/02/23
HORA INICIAL: 8:00 A.M.
HORA FINAL: 10:30 A.M.
LUGAR: CRISTO MAESTRO

N°	Nombre	Organismo	Teléfono	Correo Electrónico	Firma
	Maria Emilia Orejuela	CRISTO MAESTRO	3135628570	kendy.orejuela@gmail.com	kendy.orejuela
	Abigail Viveros Martinez	C. H. Ojeda	3135450304	desay.viveros@gmail.com	desay.viveros
	JOSUAN RODRIGUEZ	CRISTO M.	3217074435	kathennmu206@gmail.com	Alc. de Saldaña
	Axel Fernando Cicedo	CRISTO M.	3023701941	kathennmu206@gmail.com	kathennmu206
	Marjolaine Cortez Uru	CRISTO M.	3215253453	dena1228@gmail.com	Marjolaine Uru
	Cristo Lopez	CRISTO M.	3104564486	CristoLopez19@gmail.com	Cristo Lopez
	Helio Natividad Caballero	CRISTO M.	3213434832	Francis Montano Bue@gmail.com	Cristo Lopez
	Kiaeo Lizeth Caballero	CRISTO M.	3213434832	Francis Montano Bue@gmail.com	Cristo Lopez
	Jhane Sophia Sanchez G.	CRISTO M.	3148941903	kendy.orejuela@gmail.com	kendy.orejuela
	Paullina Fajardo	CRISTO M.	3167589423	kendy.orejuela@gmail.com	Francis Lopez
	Arturo Ferey Rivas	CRISTO M.	3187402817	kendy.orejuela@gmail.com	Francis Lopez
	Nicolás Rodríguez Castillo	CRISTO M.	3043697110	elfeicho1974@gmail.com	Francis Rodríguez
	STEVEN CAICEDO HERNANDEZ	CRISTO M.	3172457327	Isabella Hernandez J.022@gmail.com	Diana F. Hernandez
	Valerie Shireth Rosada P.	CRISTO M.	3173529864	Yohana - 113@gmail.com	Yohana Rosada
	Jesus Juse Soto	CRISTO M.	3117466106	leahybalbina1987@gmail.com	Yohana Rosada
	MOSES RODRIGUEZ MARTIN LOPEZ	CRISTO M.	3114195783	yeshabelmhc@gmail.com	Yohana Rosada
	Juan Jose P.	CRISTO M.	3127681312	Yeshabelmhc@gmail.com	Yohana Rosada
	Isabella Mina Ararat.	CRISTO M.	0163939866	Yeshabelmhc@gmail.com	Yohana Rosada
	Jesus Santiago Osorio	CRISTO M.	313441701	Yeshabelmhc@gmail.com	Yohana Rosada
	Miguel Angel Villota Leon	CRISTO M.	3168992623	Yeshabelmhc@gmail.com	Yohana Rosada
	Julien Mota	CRISTO M.	3168992623	Yeshabelmhc@gmail.com	Yohana Rosada

ACTA DE REUNIÓN N° 413.045.

Reunión de cuentas 2022 por la
Primer Asamblea de Padres de Familia, Asistentes y Ciudadanos. 2023.
Cristo Maestro

ASISTENTES				Firma	
N°	Nombre	Organismo	Teléfono	Correo Electrónico	
1	Kelly Johanna Velasco	Cristo Maestro	3117435582	kellyvelasco2020@gmail.com	Kelly Velasco
2	Jose Acuña	Cristo Maestra	317 3085647	Jose Acuña S (Email)	J. Acuña
3	SANDRA ALGARCIA	Cristo maestro	314504782		SANDRA ALGARCIA
4	ROSALBA PACHECO	Cristo maestro	310754544	rosa-mongh1@hotmail.com	ROSALBA PACHECO
5	María Elena Velasco	Cristo Maestro	376 3961	marivel54@hotmail.com	María Elena Velasco
6	Jose Gregorio Quintero	Cristo Maestro	3137098796	Jose gregorio@gmail.com	Jose Gregorio Quintero
7	Mayra Alejandra Colonia	Cristo Maestro	313 6473901	Mayraalejandracolonia@gmail.com	Mayra Alejandra Colonia
8	Mayra Alejandra Lira	Cristo Maestro	3006589889	marialira83@gmail.com	Mayra Lira
9	DAVIDIAN HERRERA	Cristo maestro	3163533103	dauidianh83@gmail.com	DAVIDIAN HERRERA
10	Yurani Andrea Salazar	Cristo maestro	3176171842	Yurani95@gmail.com	Yurani Andrea Salazar
11	DAVID HERRERA	Cristo maestro	3143941399	dauidianh83@gmail.com	DAVID HERRERA
12	Esich David Lopez	Cristo Maestro	3153627243	dauidianh83@gmail.com	David Lopez
13	Andra Cristel Valencia	Cristo Maestro	3136239637	andra.valencia@gmail.com	Andra Valencia
14	Andrea Malguera E.	Cristo Maestro	3172858113	andrea.malguera@gmail.com	Andrea Malguera
15	Eliud Uribe Rivera	Cristo Maestro	3174438389	EliudUribe@gmail.com	Eliud Uribe
16	Francisco Pales	Cristo Maestro	3242652049	FranciscoPales@gmail.com	Francisco Pales
17	Cristina Leon	Cristo Maestro	3216102328	CristinaLeon@gmail.com	Cristina Leon
18	Cele Yonatan Pardo	Cristo Maestro	3116613505	YonatanPardo@gmail.com	Cele Yonatan Pardo
19	Carolina Arenas N	Cristo Maestro	3167108685	Nabalu7987@gmail.com	Carolina Arenas
20	CLAUDIA ESCOBAR	Cristo Maestro	3143890554	claudiaescobar@gmail.com	CLAUDIA ESCOBAR

ACTA DE REUNIÓN N° 4143.045.

Condición de cuentas 2022 en 1er
Primera Asamblea de padres de familia. 2023













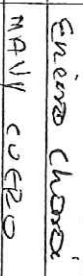



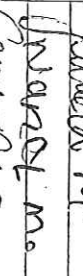

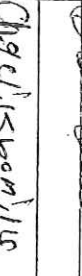
FECHA: 21.02.2023
HORA INICIAL: 8:00 am
HORA FINAL: 12:00 pm
LUGAR: Sede 195to
Hasta

N°	Nombre	Organismo	Teléfono	Correo Electrónico	Firma
	Katherine Dominguez Barri		3174081523		Katherine DOR-
	Luz Angela Gomez		3161605453		Maria Victoria
	ARLENE VIRENO		312432044		Maria Victoria
	Idaana Cárdeno		3216472589	Johanna Cárdeno	Idaana Cárdeno
	Graciela Alvarado Lopez S		3022284031	Alvarado Graciela	Graciela Alvarado
	Elizabeth Fernandez		3778096261	Elizabeth Fernandez	Elizabeth Fernandez
	Gerald Palma		29909254	Gerald Palma	Gerald Palma
	Angie Nexo Cortez		3206294580	Nexo Cortez	Angie Nexo Cortez
	Yamir Gonzalez Huc		3136693544		Yamir Gonzalez Huc
	Yasmin Ojeda		3173050690	Ojeda Yasmin	Yasmin Ojeda
	Angie Hernandez G		3278759042	Amelica Hernandez	Angie Hernandez
	Paula Despire		3252482215		Paula Despire
	Ana Maria Montenegro		3117903969		Ana Maria Montenegro
	SANDRA AGARCIA		3145014781		SANDRA AGARCIA
	Dora Hernandez		3206660110	dora.hernandez@gmail.com	Dora Hernandez
	Angel Sanchez		31130728438	angel.sanchez@gmail.com	Angel Sanchez
	Ofelia Lopez		3182991156		Ofelia Lopez
	Valeria Gomez Noya		3127728855	Valeria Gomez Noya	Valeria Gomez
	Wendy Contreras		3145349547	wendy.contreras@gmail.com	Wendy Contreras
	Sareline G		3186415878		Sareline G

ACTA DE REUNION N° 4143.045.

Reunión de Cuentas 2022 en la
 Primera Asamblea de padres de Familia 2023

FECHA: 21/02/2023
 HORA INICIAL: 8:00 AM
 HORA FINAL: 12:00 PM
 LUGAR: Sede
 Cristo Maestro

ASISTENTES					Firma
N°	Nombre	Organismo	Teléfono	Correo Electrónico	
	Natalia Jurecic	Independiente	3183895313	mi	
	Desenia Jurecic B.	Independiente	3178618975		
	Liquid Juliana D	Cristo Maestro	3162222672	alainagudthuanesegitia	
	Eniera Choro	Cristo Maestro	3103494907	eniera.choro66@gmail.com	
	May Cuerdo Cuerdo	Independiente	3003752785		
	Nancy Castron	Cristo Maestro	3177484657	Nancycastron63@gmail.com	
	Julieth Andreoli E.	Independiente	356844450		
	Julieth Mico Ma	Cristo Maestro	3133491701	Julieth.03@hotmail.com	
	Nancy Johana Morales	Independiente	3226382441		
	Olivia Brar Cuerdo	Hogar	3136788362	karolburbo@gmail.com	
	Martha Ann				
	Luz Angella Benlli	Hogar	3126632662		
	Luz Angela Gomez	Cristo Maestro	316605453	luz20408@hotmail.com	
	Jessica Cantueros V.	Cristo Maestro	325214472	marcelita.cantueros01@gmail.com	
	Francisco Morales Alate	Cristo Maestro	324253049	francisco.morales.alate@gmail.com	
	Cristina Leon	Cristo Maestro	3216102328	cristina.leon@gmail.com	
	Luz Villagas	Cristo Maestro	3012664736	luzvillagas22@gmail.com	
	Helmeres Hurtado	Cristo Maestro	3175333942		
	Cristo Cantueros	Cristo Maestro	3163516733	chris10@gmail.com	
	Jokuna Hernandez	Cristo Maestro	3105848975	jokuna.hernandez@gmail.com	
	Reynata Gavidia P.	Cristo Maestro	313284533	reynata.gavidia@gmail.com	

ACTA DE REUNIÓN N° 4143.045.

Primera asamblea de padres de familia y cuidadores, de carácter informativo y elección de representantes de la comunidad educativa a efemérides

N°	Nombre	Organismo	ASISTENTES		Correo Electrónico	Firma
			Teléfono			
	Mario Cevallos	CRISTO MAESTRO	328 4089			Mario Cevallos
	Diseth Lina Tenorio	CRISTO MAESTRO	328542273		disethlina.tenorio@koo	Diseth Tenorio
	Sandra Patricia Sandoval Gil	CRISTO MAESTRO	314 648 6615		sandragil.sandovalpatricia@gmail.com	Sandra Patricia Sandoval
	María Gaudete Uribe	CRISTO MAESTRO 1-1	311 644 7725		maria.gaudete@hotmial.com	María Gaudete
	Luis Arzola	CRISTO MAESTRO 1	311 613 3488		luisarzelu0483@gmail.com	Luis Arzola
	Dianecis Rojas	CRISTO MAESTRO 1-1	3053874315		dianecisrojas@gmail.com	Dianecis Rojas
	Alba Lucía Rojas	CRISTO MAESTRO	3234313526		alba.lucia.rojas@gmail.com	Alba Lucía Rojas
	Yolanda Elizabeth	CRISTO MAESTRO	3235334433		yolandaeb@hotmial.com	Yolanda Elizabeth
	Sandra Patricia Marín R	CRISTO MAESTRO	314 663 2247		sandra.patricia.marin@gmail.com	Sandra Patricia
	Rebeca Fluctad Audilia	CRISTO MAESTRO 1-1	3103646366		rebeca.fluctad@gmail.com	Rebeca Fluctad
	COLOMBIA DIXIE MONTAÑEZ	CRISTO MAESTRO 1-1	3133729823		colombia.dixie.montanez@gmail.com	COLOMBIA DIXIE
	Yolanda Herrera Bero	CRISTO MAESTRO	3226029287		yolanda.herrera.bero@gmail.com	Yolanda Herrera
	Yolanda Torres Mado	CRISTO MAESTRO	318 474600		yolanda.torres.mado@gmail.com	Yolanda Torres
	María Cristina Barrera	CRISTO MAESTRO 1-1	8156084212		maria.cristina.barrera@gmail.com	María Cristina
	Ordina Fouca Z	CRISTO MAESTRO 1-1	3234445142		ordina.fouca@gmail.com	Ordina Fouca
	Gregorio Rodríguez	CRISTO MAESTRO	3814305481		gregorio.rodriguez@gmail.com	Gregorio Rodríguez
	Anderson Buitrago	CRISTO MAESTRO 1-1	318 204 9902		anderson.buitrago@gmail.com	Anderson B.
	Cristina León	CRISTO MAESTRO 1	324 6703328		cristina.leon@gmail.com	Cristina León
	Bibiana Andrea Cárdeno	CRISTO MAESTRO 1-1	313 7436 3546		bibiana.cardeno@gmail.com	Bibiana Andrea
	Isabella Carolina Moreno	CRISTO MAESTRO 1-1	313 139 8920		isabella.moreno@gmail.com	Isabella Carolina

FECHA: 24.02.2023
HORA INICIAL: 8:00 a.m.
HORA FINAL: 12:30 p.m.
LUGAR: Sede
CRISTO MAESTRO