 ALCALDÍA DE SANTIAGO DE CALI SECRETARÍA DE EDUCACIÓN	<p align="center"> <b>INSTITUCIÓN EDUCATIVA RURAL MONTEBELLO</b>  <b>MEDIA TÉCNICA EN AUXILIAR EN DISEÑO GRÁFICO</b>          Resolución N° 4143.010.21.0.10147 de 20 de noviembre de 2018          Resolución N° 4143.2.21.7628 de 14 de septiembre de 2009          Resolución N° 4143.2.21.8469 de 5 de octubre 2009          NIT 805.025.963.6          Código DANE 276001011354       </p>	
---	---	---

Santiago de Cali, febrero 22 de 2022

SEÑORES  
 Secretaria de Educación Distrital  
 Grupo de Apoyo Fondo de Servicios Educativos  
 La Ciudad



**ASUNTO: RENDICION CUENTA AÑO 2021**

Con la presente hago entrega del informe de la rendición de cuenta de la Institución del año lectivo 2021, con su respectiva acta y listado de asistencia de los padres de familia.

Agradeciendo su atención.

Atentamente,

  
**CLARA INES CRUZ PERDOMO**  
 Rectora

 ALCALDÍA DE SANTIAGO DE CALI SECRETARÍA DE EDUCACIÓN	<p align="center"> <b>INSTITUCIÓN EDUCATIVA RURAL MONTEBELLO</b>          MEDIA TÉCNICA EN AUXILIAR EN DISEÑO GRÁFICO          Resolución N° 4143.010.21.0.05802 de 5 de Agosto de 2019          Resolución N° 4143.010.21.0.10147 de 20 de Noviembre de 2018          Resolución N° 4143.2.21.0469 de 5 de octubre 2009          Resolución N° 4143.2.21.7628 de 14 de septiembre de 2009          NIT 805.025.963.6          Código DANE 276001011354       </p>	
---	--	---

## REUNIÓN I. E. RURAL MONTEBELLO.

ACTA N° \_\_\_\_\_

Fecha. Día 16 mes febrero año 2022 Sede Antonio Ricaurte  
 Asunto Reunión Consejo de Padres - Rendición cuentas  
año 2021  
 Responsables Rectoría - Coordinación.

### Orden del día:

- 1- Saludo - Rectoría - Coordinación.
- 2- Presentación profesional Psicossocial.
- 3- Escuela de padres - "Responsabilidad como padres"
- 4- Palabras Rectora. "Deber que tenemos como padres"
- 5- Rendición de cuentas año 2021
- 6- Elección representantes padres de familia al consejo directivo.
- 7- cierre.
- 8-
- 9-
- 10-



Varios. \_\_\_\_\_

\_\_\_\_\_

\_\_\_\_\_

\_\_\_\_\_

Desarrollo La reunión inicia media hora más tarde teniendo  
en cuenta la poca asistencia de los padres teniendo en cuenta  
que llovió fuertemente  
Se hace el saludo y presentación del coordinador y la  
presentación de la Psicóloga y se continua con escuela de  
padres donde se trató el tema de "la responsabilidad que  
conlleva ser padres"  
Terminada la intervención de la psicóloga, la rectora  
hace un pequeño saludo agradeciendo la presencia de  
los padres a pesar las condiciones climáticas y continua  
haciendo la reflexión sobre "El deber que tenemos como  
padres"

 ALCALDÍA DE SANTIAGO DE CALI SECRETARÍA DE EDUCACIÓN	<b>INSTITUCIÓN EDUCATIVA RURAL MONTEBELLO</b> MEDIA TÉCNICA EN AUXILIAR EN DISEÑO GRÁFICO Resolución N° 4143.010.21.0.05802 de 5 de Agosto de 2019 Resolución N° 4143.010.21.0.10147 de 20 de Noviembre de 2018 Resolución N° 4143.2.21.8469 de 5 de octubre 2009 Resolución N° 4143.2.21.7628 de 14 de septiembre de 2009 NIT 805.025.963.6 Código DANE 276001011354	
---	--	---

Terminada la actividad de elección se da por terminada la reunión.

Se anexa listado asistentes.

Para constancia se firma en Cali a los 16 días del mes de Febrero de 2022.

Firma responsables.

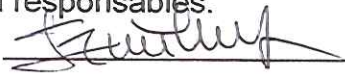
  
\_\_\_\_\_  
\_\_\_\_\_  
\_\_\_\_\_

Firma Coordinador.

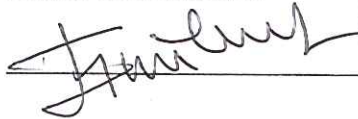
  
\_\_\_\_\_  
\_\_\_\_\_







# INSTITUCIÓN EDUCATIVA RURAL MONTEBELLO

Reconocimiento oficial N° 1763, de Septiembre 3 2002  
Resolución N° 4143-2-21-8469 de 5 de octubre 2009  
NIT 805-025-963.6  
Código DANE 276001011354



VERSION :1.0

ABRIL 2018

## LISTADO DE ASISTENCIA

FECHA 16-02-2022 HORA INICIAL: 8:20 a.m. HORA FINAL: 12:20 m.

OBJETIVO: Reunión de congresos de padres, Rendición de cuentas 2021  
elección representante al consejo directivo de los padres.

No.	NOMBRE	SEDE	TELEFONO	CORREO	FIRMA
	Claudia C. Muñoz Ruiz	San Pedro A.	3148887437	ccm2180@gmail.com	Cepi
	María Caballero Pinilla	Andrés J. Lenis	31949554937		María Caballero
	Wilmar Solarte R.	Andrés J. Lenis	3177718666	calca08787@hotmail.com	Wilmar Solarte
	Feryanis Rosal	Andrés J. Lenis	3146329709	rosalfer89@gmail.com	Feryanis
	Marilza Sanchez M.	Antonio Ricardo	3167828225	issabellamsguerra304@gmail.com	Marilza Sanchez M.
	Luz Nirella avila t	Antonio Ricardo	3117291074		Luz Nirella
	Laralocero Sinisterra	Andrés J. Lenis	3166711687	laralocero15@hotmail.com	Luz Nirella
	Maryelcing Lopez	Andrés J. Lenis	3053439453	mayerlopez2701@gmail.com	Maryelcing Lopez
	Clara Alvarado	San Pedro Apolo	3114382562	maryy1001@gmail.com	Clara Alvarado
	Geovany R.	A. J. L.	3184987476		Geovany R.
	P. delos Angeles. Ochoa	Principal.	3178105346	maria.08211@hotmail.com	P. delos Angeles
	Luz Dary Tapia	San Pedro	3182525066		Luz Dary Tapia
	Jennifer Navarro P.	Antonio R.	3187870742	navarro0504@gmail.com	Jennifer Navarro
	Jesús Antonio Dapayán Flores	Antonio Ricardo	3212613297	jesusantoniobolivar10@gmail.com	Jesús Antonio Dapayán Flores
	Stefany Marín Acevedo	Antonio Ricardo	3177576729	stefany2209marav@hotmail.com	Stefany Marín Acevedo
	Blanca Nury Villada L.	Antonio Ricardo	3172402899	blancafernandez2200@gmail.com	Blanca Nury Villada
	Alba Lorena Benavides	Antonio Ricardo	3113304289	loreben12004@hotmail.com	Alba Lorena Benavides

"ACOMPANAMOS Y POTENCIAMOS TU PROYECTO DE VIDA"

Avenida 43 oeste N° 53 49 Corregimiento Montebello Teléfono 8888760

# INSTITUCIÓN EDUCATIVA RURAL MONTEBELLO

## RENDICIÓN DE CUENTAS

### AÑO LECTIVO 2021

«Acompañamos y Potenciamos tu Proyecto de Vida»





# Institución Educativa Rural Montebello - 2021

Al iniciar el año escolar contábamos con : 40 grupos

Sede Antonio Ricaurte : 18 grupos (9 en cada jornada)

Sede San Pedro Apóstol : 16 grupos (9 en la jornada de la mañana y 7 en la jornada de la tarde)

Sede Andrés J. Lenis : 6 grupos (6 en la jornada de la mañana)

Estudiantes en total :1324

Jornada Nocturna:

Sede Antonio Ricaurte: 8 grupos

Estudiantes en total :170

«Acompañamos y Potenciamos tu Proyecto de Vida»

# INTSTITUCION EDUCATIVA RURAL MONTEBELLO

NIT 805.025.963-6

## EJECUCION PRESUPUESTAL DEL 2021

### INGRESOS

DETALLE LOS VALORES ESTAN REPRESENTADOS EN MILES DE PESOS	INICIAL	DEFINITIVO	RECAUDO TOTAL	RECAUDO PENDIENTE %
GRATUIDAD	132.132	139.338	139.338	
FOME		23.462	23.462	
INGRESOS NO TRIBUTARIOS				
OTRAS TRANSFERENCIAS	11.640	15.027	15.027	
CERTIFICADOS,CONSTANCIAS,ACT AS Y DIPLOMAS	1.550	1.612	1.612	
DERECHOS DE GRADO	1.750	1050	1.050	
TIENDA ESCOLAR	2.000			
SALDO BANCOS 2019		17.013	17.013	
SALDO BANCO 2020				
INTERESES				
DONACIONES	1.000			
TOTALES	150.072	197.502	197.502	

«Acompañamos y Potenciamos tu Proyecto de Vida»



INSTITUCION EDUCATIVA RURAL MONTEBELLO

NIT 805.025.963-6

EJECUCION PRESUPUESTAL DEL 2021

GASTOS

LOS VALORES ESTAN REPRESENTADOS EN MILES DE PESOS

DETALLE	INICIAL	DEFINITIVO	EJECUTADO	SIN EJECUTAR %
PROPIEDAD PLANTA Y EQUIPO	10.300	7.162		7.162
HONORARIOS PROFESIONALES Y SERVICIOS	36.000	52.200	50.472	1.728
MATERIALES Y SUMINISTROS	15.000	18.800	18.800	
IMPLEMENTOS DEPORTIVOS	5.000			
SERVICIOS PUBLICOS	1.000	1.500	1.480	20
INTERNET	1.500	3.510	3.030	480
IMPRESOS Y PUBLICACIONES	17.000	17.000	17.000	
MANTENIMIENTO	12.000	54.503	45.214	9.289
GTOS BANCARIOS	400	1.200	510	690
SOPORTE Y ACTU. SOFTWARE MODULO FAC	3.400	6.027	6.027	
USO PORTAL	8.240	9.000	9.000	
ACTV.PEDAGOGICAS	40.232	26.600	25.072	1.528
TOTALES	150.072	197.502	176.605	20.897

«Acompañamos y Potenciamos tu Proyecto de Vida»



# Institución Educativa Rural Montebello - 2021

## MANTENIMIENTO Y MEJORAMIENTO

### PLANTELES EDUCATIVOS:

Presupuestado \$54.502.645

Ejecutado \$45.213.395

Equivale a 82.95%

Mantenimiento de baterías sanitarias en las sedes ANTONIO RICAURTE, SAN PEDRO APÓSTOL Y ANDRÉS JOAQUÍN LENIS.

Mantenimiento de techos, paredes, escaleras, pasamanos en la sede ANTONIO RICAURTE.

Mantenimiento techos, sumideros, canales y jardineras de SAN PEDRO APÓSTOL

Mantenimiento de canales y techos de ANDRÉS JOAQUÍN LENIS

Mantenimiento zonas verdes sede Principal y Andrés Joaquín Lenis

Reparación espacio del comodato en la sede Andrés Joaquín Lenis

«Acompañamos y Potenciamos tu Proyecto de Vida»

# INSTALACION LAMPARAS EN LA SEDE PRINCIPAL :

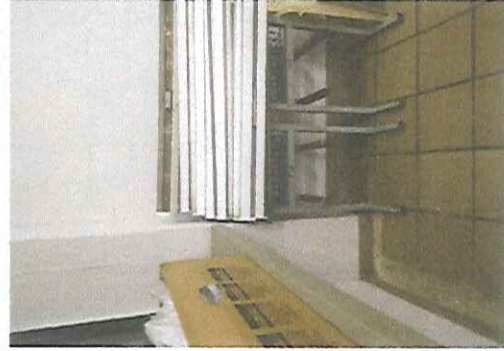



# MANTENIMIENTO BATERIAS SANITARIAS DINERO DEL FOME SEDE PRINCIPAL

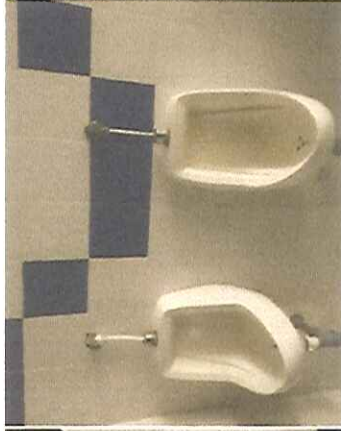
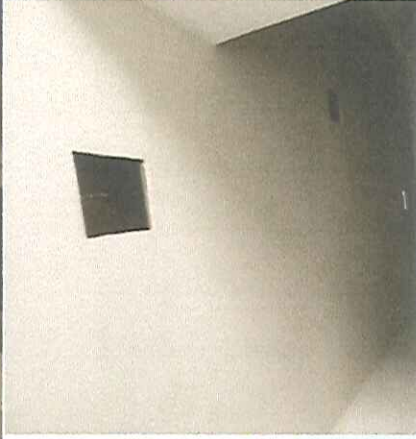
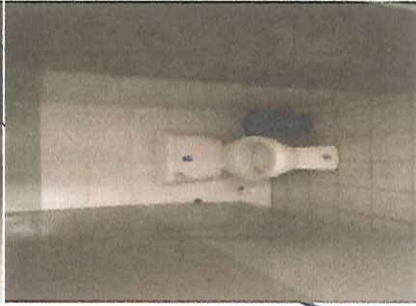
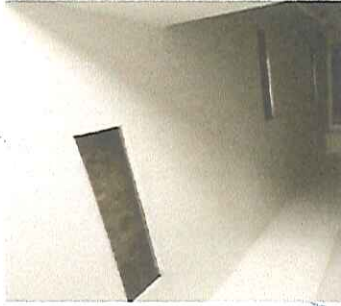

**MANTENIMIENTO BATERIAS SANITARIAS SEDE SAN PEDRO Y  
ANDRES J. LENIS DINERO DEL FOME**

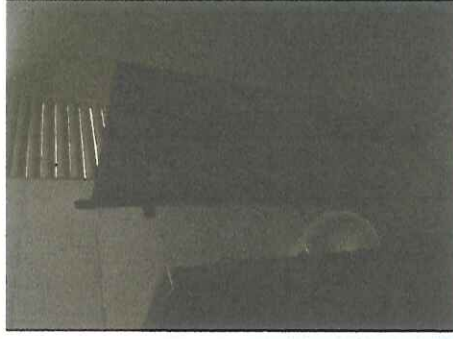
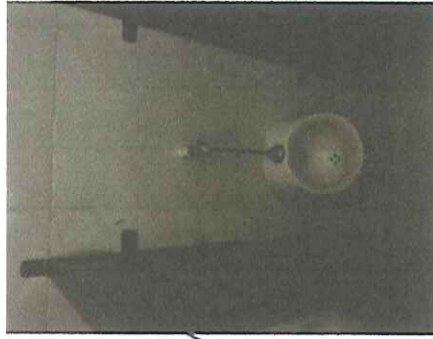



## ARREGLO COMODATO SEDE ANDRES JOAQUIN LENIS

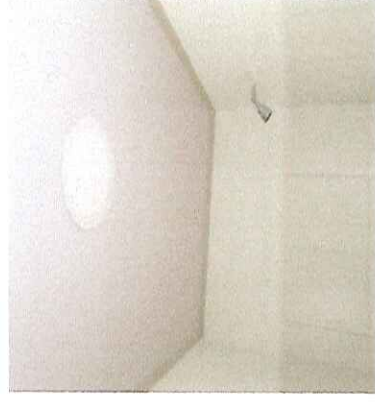

## MANTENIMIENTO TECHOS DE LOS SALONES DE MEDIA TECNICA Y BIBLIOTECA

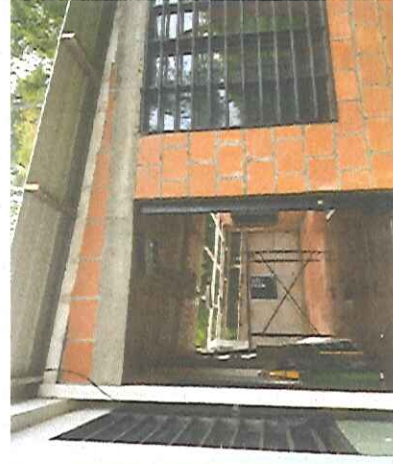



## TECHO BIBLIOTECA

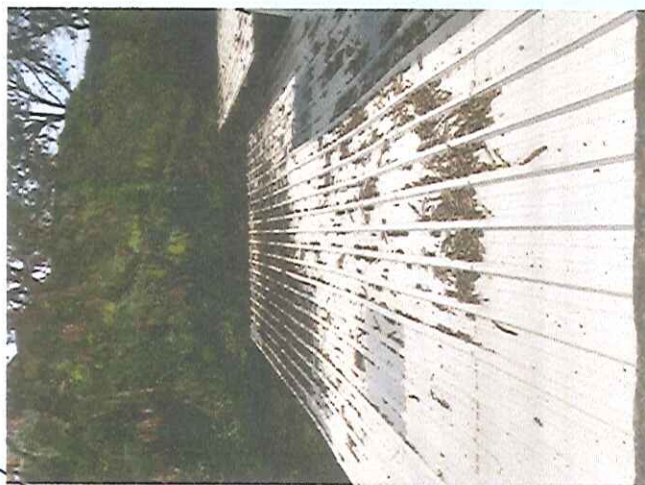
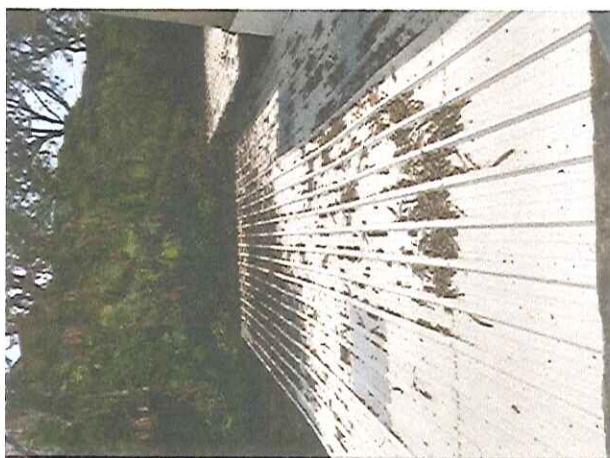
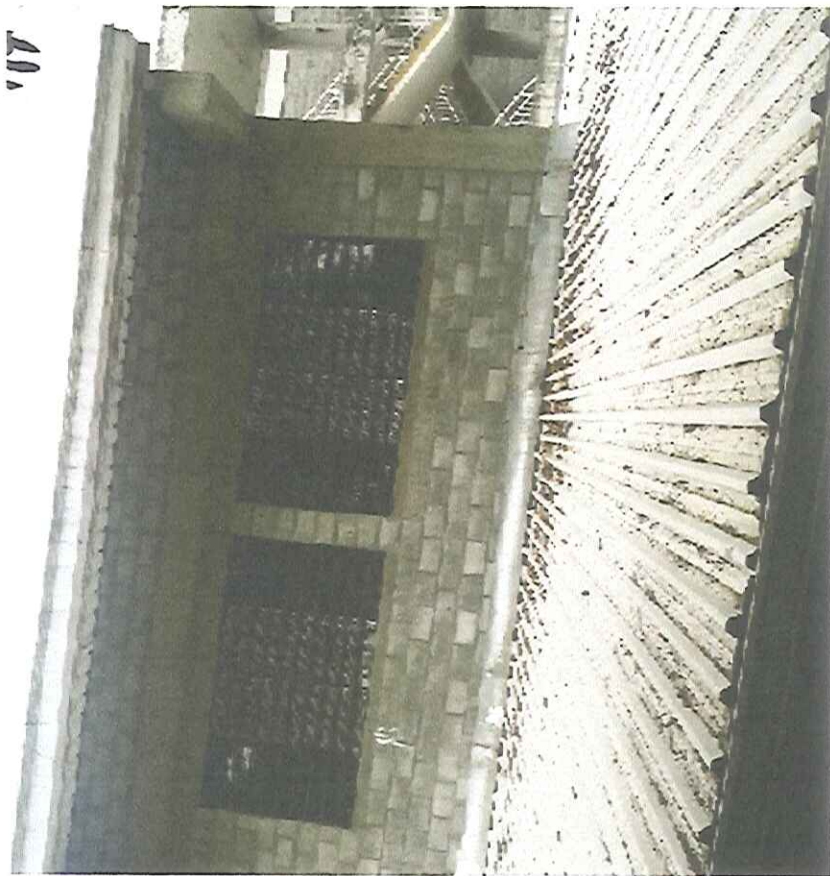

# Institución Educativa Rural Montebello - 2020

Mantenimiento de sala de sistemas en las partes de software y hardware de las tres sedes.

Mantenimiento de fotocopadoras en todas las sedes Principal Antonio, sede San Pedro Apóstol y Andrés J. Lenis

Mantenimiento de computadoras e impresoras todas las sedes Principal Antonio Ricaurte , sede San Pedro Apóstol y Sede Andrés Joaquín Lenis.

«Acompañamos y Potenciamos tu Proyecto de Vida»



# Institución Educativa Rural Montebello - 2021

## **MATERIALES Y SUMINISTROS**

***Presupuestado \$18.800.004***

***Ejecutado \$18.800.004***

***Equivale al 100%***

Compra de dotación para docentes (cuadernos cuadriculados, marcadores, tinta, lápiz, lapiceros negro y rojo, carpeta, borrador, sacapuntas, bayetilla, borrador de tablero)

La secretaría nos envió los recursos para la compra del software del modulo de factura electrónica y uso del portal académico por valor de \$15.027.000

Compra de lámparas para la sede principal, baños, corredores, salones y área administrativa

Compra de Papel (cajas de resmas tamaño carta y oficio 75 gr) para impresión de formatos, boletines, informes de valoración de los tres períodos y final , hojas de vida, observadores, constancias y certificados, fichas de matrícula, invitaciones, listados de estudiantes, oficios, actas y guías para los estudiantes).

«Acompañamos y Potenciamos tu Proyecto de Vida»

## COMPRA DE LAMPARAS PARA LA SEDE PRINCIPAL BAÑOS, CORREDOR Y AREA ADMINISTRATIVA

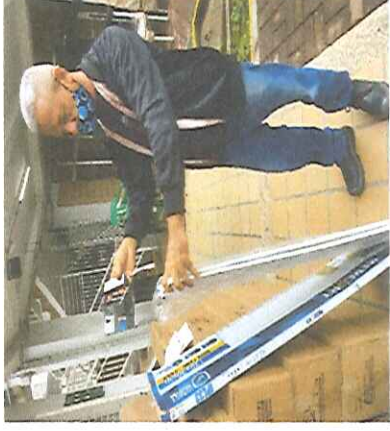



## COMPRA DE ELEMENTOS Y ACCESORIOS DE ASEO Y DESINFECCION PARA LAS TRES SEDES





# PAPELERIA PARA LA COMUNIDAD ESTUDIANTEL Y AREA ADMINISTRATIVA

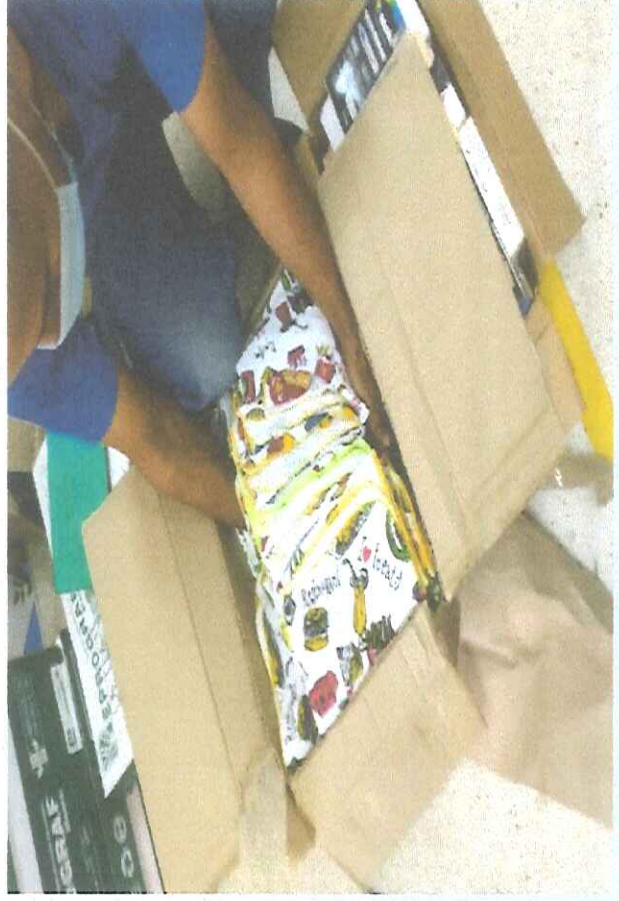
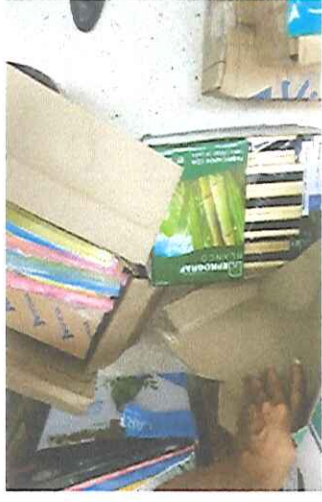



## **MATERIALES Y SUMINISTROS**

Compra de insumos para fotocopadoras (tóner ) de todas las sedes Principal Antonio Ricaurte, sede San Pedro Apóstol y Sede Andrés Joaquín Lenis.

Repuestos para equipos de cómputo (memoria RAM, discos duros, fuentes de poder, ratones y adaptadores de red, enrutador)

100 paquetes de libros x 5pack nuevas habilidades grado 5, incluye libros de matemáticas, español, sociales y ciencias

Compra de artículos de aseo: líquido, escobas, trapeadores, cepillos, blanqueantes.

Se compra con el FOME (DINERO DEL COVID), materiales para entregar a los estudiantes de las tres sedes para los talleres de manualidades .

# Institución Educativa Rural Montebello - 2021

Mantenimiento de software para contabilidad (ASCI)

Compra de software para evaluar los estudiantes (SIEAGE)

Elaboración de Módulos de Inglés para básica primaria

Elaboración de folletos de proyectos de convivencia y humanidades

«Acompañamos y Potenciamos tu Proyecto de Vida»



## PROYECTOS

Coro

Talleres de manualidades y diseño gráfico para la sede  
ANTONIO RICAURTE Y SAN PEDRO APOSTOL

Taller de Prevención del riesgo

Taller Mejor trato y Comunicación

Proyecto de atención al joven en salud

Encuentro de Consejo Estudiantil

Encuentro de Comisiones de Convivencia



# REGISTRO FOTOGRÁFICO DE ALGUNAS DE LAS ACTIVIDADES REALIZADAS EN EL AÑO LECTIVO 2021



# PROYECTOS TALLERES DE MANUALIDADES

Jennifer Echeverri



WhatsApp Image  
2021-05-02 at 7:50:24 PM



WhatsApp Image  
2021-05-02 at 7:50:25 PM



WhatsApp Image  
2021-05-03 at 1:41:52 PM



WhatsApp Image  
2021-05-03 at 1:41:53 PM



WhatsApp Image  
2021-05-03 at 1:52:24 PM



WhatsApp Image  
2021-05-03 at 2:51:35 PM



WhatsApp Image  
2021-05-03 at 2:51:41 PM



WhatsApp Image  
2021-05-03 at 2:55:55 PM



WhatsApp Image  
2021-05-03 at 3:52:03 PM



WhatsApp Image  
2021-05-03 at 3:59:27 PM



WhatsApp Image  
2021-05-03 at 4:18:13 PM  
(1)



WhatsApp Image  
2021-05-03 at 4:18:13 PM



WhatsApp Image  
2021-05-03 at 12:23:00 PM



WhatsApp Image  
2021-05-03 at 12:23:23 PM



# Institución Educativa Rural Montebello - 2021

Jennifer Echeverri

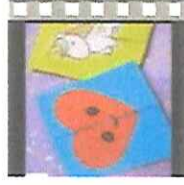

amor y amistad



WhatsApp Image 2021-09-06 at 4:52:41 PM (1)



WhatsApp Image 2021-09-06 at 4:52:41 PM



WhatsApp Image 2021-09-09 at 6:34:09 PM



WhatsApp Image 2021-09-09 at 6:34:14 PM (1)



WhatsApp Image 2021-09-09 at 6:34:14 PM



WhatsApp Image 2021-09 at 6:34:40 PM (1)



WhatsApp Image 2021-09-09 at 6:34:40 PM



WhatsApp Image 2021-09-09 at 6:34:50 PM (1)



WhatsApp Image 2021-09-09 at 6:34:50 PM



WhatsApp Image 2021-09-09 at 11:34:36 AM (1)



WhatsApp Image 2021-09-09 at 11:34:36 AM



WhatsApp Image 2021-09-10 at 5:22:45 PM



WhatsApp Image 2021-09 at 12:03:41 PM (1)



«Acompañamos y Potenciamos tu Proyecto de Vida»



# PROYECTOS

Jennifer Echeverri



images



WhatsApp Image  
2021-09-13 at 2:03:36  
PM



WhatsApp Image  
2021-09-13 at 12:03:37  
PM (1)



WhatsApp Image  
2021-09-14 at 12:03:37  
PM



WhatsApp Image  
2021-09-13 at 12:03:40  
PM



WhatsApp Image  
2021-09-13 at 12:03:41  
PM (1)



WhatsApp Image  
2021-09-13 at 12:03:41  
PM



WhatsApp Image  
2021-09-14 at 1:36:16  
PM (1)



WhatsApp Image  
2021-09-14 at 1:36:16  
PM



WhatsApp Image  
2021-09-14 at 2:42:35  
PM



WhatsApp Image  
2021-09-14 at 12:21:10  
PM



WhatsApp Image  
2021-09-14 at 12:21:11  
PM



WhatsApp Image  
2021-09-15 at 3:03:45  
PM (1)



WhatsApp Image  
2021-09-15 at 3:03:45  
PM



WhatsApp Image  
2021-09-15 at 3:03:46  
PM



WhatsApp Image  
2021-09-15 at 6:59:17  
PM



WhatsApp Image  
2021-09-15 at 8:11:29  
PM



WhatsApp Image  
2021-09-16 at 6:28:16  
PM



WhatsApp Image  
2021-09-16 at 6:28:44  
PM



WhatsApp Image  
2021-09-17 at 8:13:56  
PM



WhatsApp Image  
2021-09-17 at 11:05:42  
AM



WhatsApp Image  
2021-09-20 at 1:28:34  
PM (1)



WhatsApp Image  
2021-09-23 at 8:55:44  
AM (1)



WhatsApp Image  
2021-09-23 at 8:55:44  
AM

## Jennifer Echeverri

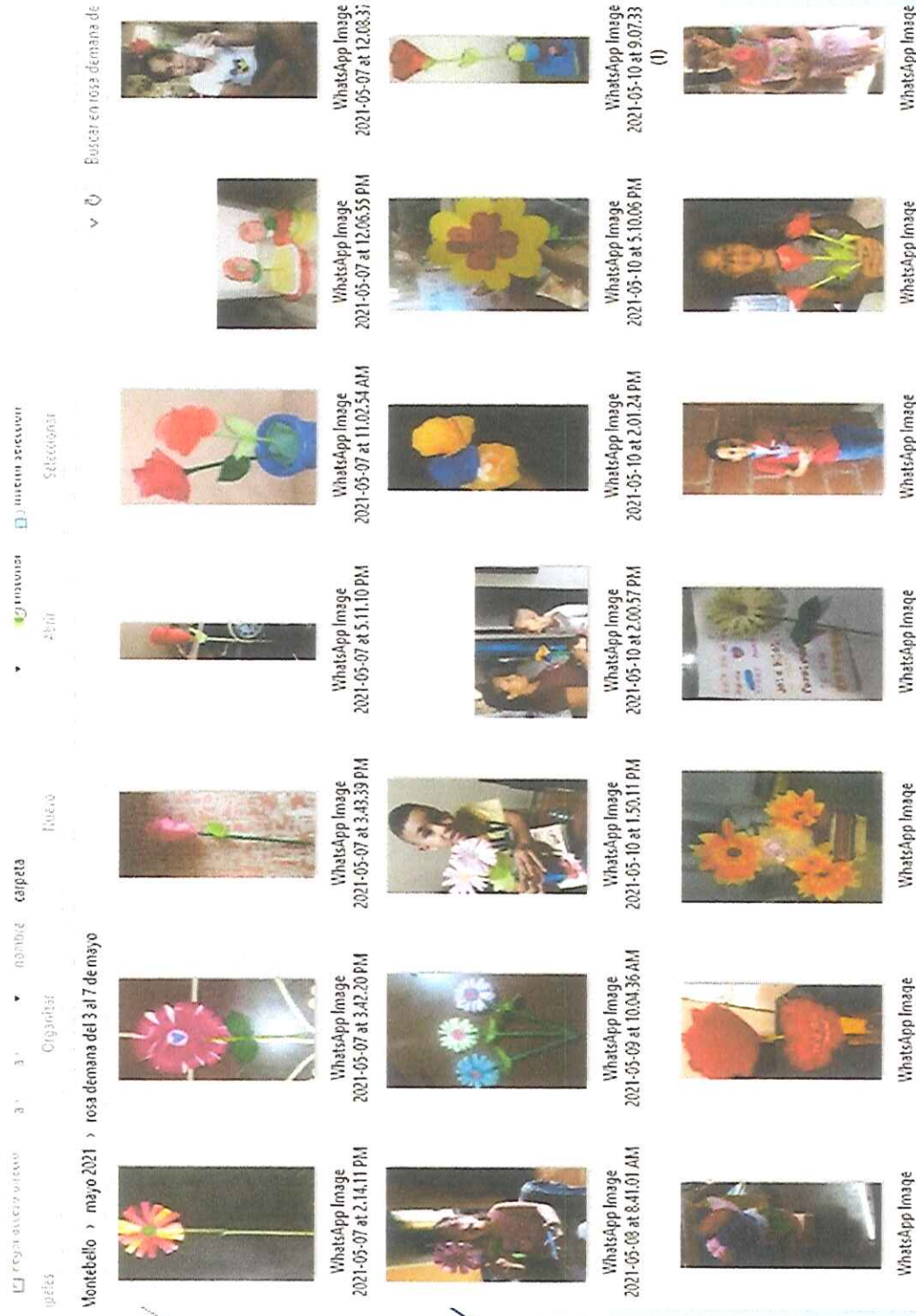



# Institución Educativa Rural Montebello - 2021

## PROYECTOS

### TALLERES DE MANUALIDADES JENIFFER ROBINS

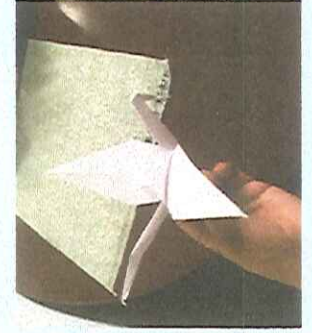



# Institución Educativa Rural Montebello - 2021

## PROYECTOS

### TALLERES DE MUSICA CORO JORGE HUGO CAMINO





# Institución Educativa Rural Montebello - 2021

## AGENDA ESCOLAR 2022

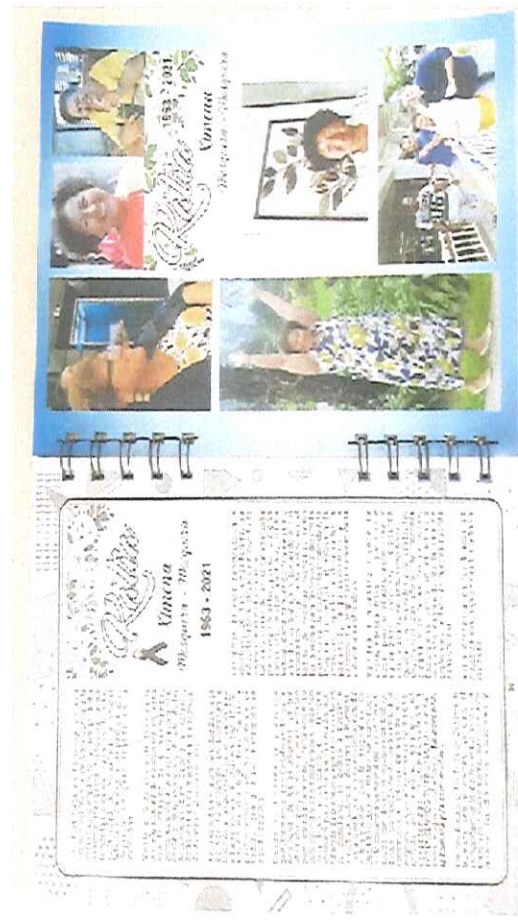



# IMPRESOS Y PUBLICACIONES AGENDAS DIPLOMAS Y ACTAS

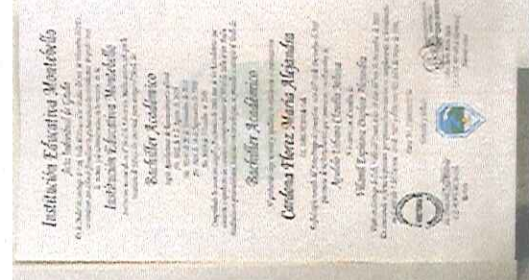
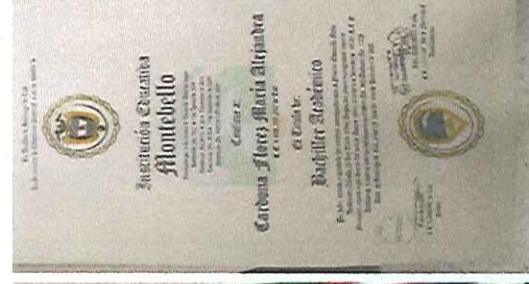



# Institución Educativa Rural Montebello - 2021

## GUÍAS IMPRESAS PARA TODOS LOS ESTUDIANTES DE LA INSTITUCIÓN





# Institución Educativa Rural Montebello - 2021

Esperamos contar con su apoyo, su colaboración y su presencia

**EN EL AÑO 2022**

*Usted es parte esencial de la*

**Comunidad de la Institución Educativa Rural Montebello**

**Muchas gracias**

«Acompañamos y Potenciamos tu Proyecto de Vida»



# Institución Educativa Rural Montebello - 2021

**Sus Inquietudes, Propuestas y Preguntas las Puede hacer a**

**[ie.montebello@cali.edu.co](mailto:ie.montebello@cali.edu.co)**

**Y les daremos respuesta**

**Muchas gracias**

«Acompañamos y Potenciamos tu Proyecto de Vida»







