

GESTIÓN TECNOLÓGICA Y DE LA INFORMACIÓN GESTIÓN DOCUMENTAL	SISTEMAS DE GESTIÓN Y CONTROL INTEGRADOS (SISTEDA, SGC y MECI)  <b>ACTA DE REUNIÓN</b>	MAGT04.03.14.12. P03.F06	
		VERSIÓN	1
		FECHA DE ENTRADA EN VIGENCIA	29/sep/2020

ACTA No.4143.026.1.5.10 Reunión Comité de Directivo	FECHA:	20 / 08 /2021
	HORA INICIAL:	11:00 am
	HORA FINAL	12:00 m am
OBJETIVO: Socialización Informe de Gestión Primer semestre 2021	LUGAR: virtual <a href="https://meet.google.com/hym-khiq-jrh">https://meet.google.com/hym-khiq-jrh</a>	

ASISTENTES: Carlos Arturo Collazos Parra – Rector  
Gloria Duque - Docente Preescolar  
Geraldine Castaño - Representante estudiantes  
Alexander Farid Mosquera - Contralor  
Maria Isabel - Personera  
Ciro Antonio Mosquera - Docente

AUSENTES: Vanessa Ruiz Representante padres de familia  
Jorge Enrique Erazo Representante de padres de familia

INVITADO: William Garzón Auxiliar servicios generales

#### ORDEN DEL DÍA:

1. Saludo
2. Presentación y llamado a lista
3. Introducción por parte del rector
4. Informe de gestión Primer semestre 2021
5. Solicitud de préstamo de sede 21 de septiembre

#### Desarrollo

1. Saludo
2. Se hace el llamado a lista, hay quórum .

GESTIÓN TECNOLÓGICA Y DE LA INFORMACIÓN GESTIÓN DOCUMENTAL	SISTEMAS DE GESTIÓN Y CONTROL INTEGRADOS (SISTEDA, SGC y MECI)  <b>ACTA DE REUNIÓN</b>	MAGT04.03.14.12. P03.F06	
		VERSIÓN	1
		FECHA DE ENTRADA EN VIGENCIA	29/sep/2020

3. Introducción: El rector dice que debe compartir y rendir este informe a toda la comunidad educativa, el cual se debe hacer 2 veces al año.

4. Informe de gestión Primer semestre 2021

El rector socializa el informe de gestión primer semestre 2021 (adjunto) y explica cada uno sus puntos.



ALCALDÍA DE  
SANTIAGO DE CALI  
SECRETARÍA DE EDUCACIÓN



**PRIMER SEMESTRE AÑO LECTIVO 2021**

**INFORME DE GESTIÓN**  
Primera Rendición de Cuentas  
Agosto 20 de 2.021



Áreas de Gestión	
Directiva	2 a 4
Académica	5 y 6
Administrativa y financiera	7 a 9
Comunidad	10 y 11

**Trabajo en equipo**

Es una forma de vida que nos permite vivir una experiencia de cómo liberar nuestro espíritu, la energía y el poder de nuestro equipo GUVIVA. Pero primero cada uno debe aprender dos cosas. Es fundamental comunicarnos y dar lo mejor de cada uno en cada tarea, actividad, proceso o macroproceso en el cual participamos. También debemos aprender cinco lecciones para convertirnos en buenos jugadores.



1. Estar de acuerdo en un objetivo común
2. Conocer las habilidades de cada miembro del equipo.
3. Comunicarse eficazmente.
4. Perfeccionar las habilidades individuales.
5. Hacer las cosas de un modo consistente.

Cordial saludo de paz, prosperidad y bendiciones para cada uno de ustedes y sus familiares. A continuación, les comparto la primera rendición de cuentas por medio del informe de gestión durante el periodo de enero a junio de año 2021. Nuestro crecimiento institucional, es fruto del esfuerzo de todos los directivos, docentes, administrativos, estudiantes, padres de familia con su valiosa participación en los órganos e instancias del gobierno escolar como son: el Consejo Directivo, el Consejo Académico, el Comité de Calidad, el Comité de Convivencia Escolar, el Consejo de Padres de familia, el Consejo Estudiantil, nuestra personerera, el contralor estudiantil, entre otros.

"Estudia y no serás cuando crecido, ni el juguete vulgar de las pasiones ni el esclavo servil de los branos"

IE Guillermo Valencia – NIT 800.522.519-0 Sede Presbítero Ángel Piedrahíta: Carrera 8 Norte 51 N 35 barrio Olaya Herrera.  
 Sede Guillermo Valencia: Carrera 7 Norte No.45A – 08  
 Teléfonos: 4462500

GESTIÓN TECNOLÓGICA Y DE LA INFORMACIÓN GESTIÓN DOCUMENTAL	SISTEMAS DE GESTIÓN Y CONTROL INTEGRADOS (SISTEDA, SGC y MECI)  <b>ACTA DE REUNIÓN</b>	MAGT04.03.14.12. P03.F06	
		VERSIÓN	1
		FECHA DE ENTRADA EN VIGENCIA	29/sep/2020



ESCALA DE VALORACIÓN PARA CADA ÁREA DE GESTIÓN			
1 - Existencia	2 - Pertinencia	3 - Apropiación	4 - Mejoramiento continuo
Se caracteriza por un desarrollo incipiente, parcial o desordenado, según el caso. No hay planeación ni metas establecidas y las acciones se realizan de manera desarticulada.	Hay principios de planeación y articulación de los esfuerzos y acciones de la Institución Educativa para cumplir sus metas y objetivos.	Las acciones que realizamos en la Institución Educativa tienen un mayor grado de articulación y son conocidas por la comunidad educativa; sin embargo, todavía no se realiza un proceso sistemático de evaluación y mejoramiento.	La Institución Educativa involucra la lógica del mejoramiento continuo: evalúa sus procesos y resultados y, en consecuencia, los ajusta y mejora.

ÁREA DE GESTIÓN DIRECTIVA		
Proceso	Descriptor de gestión	Escala de valoración
<b>Direccionamiento estratégico y horizonte institucional</b>	<p>La IE GUVVA contamos con una formulación de la misión, la visión y los principios que articulan e identifican a la institución como un todo. Estos elementos han sido apropiados parcialmente por nuestra comunidad educativa.</p> <p>Hay metas establecidas en la IE GUVVA integrada e inclusiva, pero solamente algunas responden a sus objetivos y a nuestro direccionamiento estratégico.</p> <p>La IE GUVVA cuenta con un proceso de divulgación y apropiación del direccionamiento estratégico que incluye diversos medios: comunicados, carteleras, grupos de WhatsApp, correos institucionales, reuniones virtuales y presenciales, talleres, grupos de encuentro, conversatorios, etc.</p> <p>La estrategia de promoción de la inclusión de personas de diferentes grupos poblacionales o diversidad cultural es la base para que se adapten metodologías y espacios físicos, apoyar talentos y hacerlos valorar por todos los entes de la comunidad educativa. Además, promueve la coordinación con otros organismos para su atención integral.</p>	<b>3 - Apropiación</b>
<b>Gestión estratégica</b>	<p>Los criterios básicos sobre el manejo de la IE GUVVA y la atención a la diversidad fueron definidos de manera participativa y permiten el trabajo en equipo, pero no han sido evaluados para establecer su eficacia.</p> <p>Los planes, proyectos y acciones se enmarcan en principios de corresponsabilidad, participación y equidad, articulados al planteamiento estratégico de la IE GUVVA integrada e inclusiva, y son conocidos por la comunidad educativa. Se trabaja en equipo para articular las acciones.</p> <p>La IE GUVVA cuenta con una estrategia pedagógica coherente con la misión, la visión y los principios institucionales, pero ésta todavía no es aplicada de manera articulada en las diferentes sedes, niveles y grados.</p>	<b>3 - Apropiación</b>

IE Guillermo Valencia – NIT 800.922.519-0 Sede Presbítero Ángel Piedrahíta: Carrera 8 Norte 51 N 35 barrio Olaya Hemera  
Sede Guillermo Valencia: Carrera 7 Norte No.45 A – 08  
Teléfonos: 4465000

GESTIÓN TECNOLÓGICA Y DE LA INFORMACIÓN GESTIÓN DOCUMENTAL	SISTEMAS DE GESTIÓN Y CONTROL INTEGRADOS (SISTEDA, SGC y MECI)  <b>ACTA DE REUNIÓN</b>	MAGT04.03.14.12. P03.F06	
		VERSIÓN	1
		FECHA DE ENTRADA EN VIGENCIA	29/sep/2020



	<p>La IE GUIVA utiliza sistemáticamente la información de los resultados de sus autoevaluaciones de la calidad, la inclusión y de las evaluaciones de desempeño de los docentes y personal administrativo. Además, emplea sus resultados en las evaluaciones externas (pruebas SABER y examen de Estado) para elaborar sus planes y programas de trabajo.</p> <p>La IE GUIVA ha establecido un proceso para realizar la autoevaluación, mediante instrumentos y procedimientos claros para las distintas sedes, pero éstos todavía no son utilizados integralmente.</p>	
<b>Gobierno escolar</b>	<p>El consejo directivo se reúne periódicamente de acuerdo con un cronograma establecido y sesiona con el aporte activo de todos sus miembros. Hace seguimiento sistemático al plan de trabajo, para garantizar su cumplimiento.</p> <p>El consejo académico se reúne ordinariamente y cuenta con el aporte activo de todos sus miembros. Allí se toman decisiones sobre los procesos pedagógicos y se hace seguimiento sistemático al plan de trabajo, para asegurar su cumplimiento.</p> <p>La comisión de evaluación y promoción está conformada en el marco de la integración y la atención a la diversidad institucional, y se reúne oportunamente para analizar y tomar las decisiones pertinentes.</p> <p>El comité de convivencia está conformado, pero no se reúne periódicamente para analizar los casos que le son remitidos, porque la Pandemia nos cambio nuestra forma de relacionarnos.</p> <p>El consejo estudiantil se reúne periódicamente y es reconocido como la instancia de representación de los intereses de todos y todas las estudiantes de la IE GUIVA.</p> <p>El personero elegido desarrolla proyectos y programas a favor de todas y todos los estudiantes y su labor es reconocida en los diferentes estamentos de la comunidad educativa.</p> <p>La asamblea de padres de familia se reúne periódicamente y es reconocida como la instancia de representación de estos integrantes de la comunidad educativa.</p> <p>El consejo de padres de familia se reúne periódicamente para apoyar al rector o director en el marco del plan de mejoramiento. Sin embargo, no hace seguimiento sistemático a los resultados obtenidos.</p>	<b>3 - Aprobación</b>
	<p>Los estudiantes se identifican con la IE GUIVA y sienten orgullo de pertenecer a ella. Además, participan activamente en actividades internas y externas, en su representación. Se resalta el valor de la diversidad y la importancia del ejercicio de los derechos de todos y todas, lo cual permite mayor participación e integración entre todos sus estamentos.</p> <p>La IE GUIVA evalúa periódicamente si sus espacios y dotaciones son suficientes, y si éstos propician un buen ambiente para el aprendizaje y la convivencia, sin que se constituyan en barreras para la participación de la comunidad educativa, así como para el desarrollo de actividades fuera de la jornada escolar superando los retos de la Pandemia.</p>	

IE Guillermo Valencia – NIT 800.102.519-0 Sede Presbítero Ángel Piedrahíta: Carrera 8 Norte 51 N 35 barrio Olaya Herrera  
Sede Guillermo Valencia: Carrera 7 Norte No.45 A – 08  
Teléfonos: 44625000

GESTIÓN TECNOLÓGICA Y DE LA INFORMACIÓN GESTIÓN DOCUMENTAL	SISTEMAS DE GESTIÓN Y CONTROL INTEGRADOS (SISTEDA, SGC y MECI)  <b>ACTA DE REUNIÓN</b>	MAGT04.03.14.12. P03.F06	
		VERSIÓN	1
		FECHA DE ENTRADA EN VIGENCIA	29/sep/2020



<b>Clima escolar</b>	<p>La IE GUVVA evalúa periódicamente cuáles son las actitudes de los estudiantes hacia el aprendizaje y realiza acciones para favorecerlas en las estrategias de aprendizaje en casa y alternancia.</p> <p>La IE GUVVA revisa periódicamente el manual de convivencia en relación con su papel en la gestión del clima institucional y orienta los ajustes y mejoramientos al mismo en especial en los tiempos de la pandemia.</p> <p>La IE GUVVA revisa y evalúa periódicamente la efectividad de su política relativa a las actividades curriculares y realiza los ajustes pertinentes a la misma para garantizar la participación de todos.</p> <p>La IE GUVVA evalúa periódica y sistemáticamente los resultados y el impacto de su programa de promoción de bienestar de los estudiantes, y realiza acciones para mejorarlo o fortalecerlo.</p> <p>La IE GUVVA evalúa y ajusta el funcionamiento del comité de convivencia, recupera la información relativa a las estrategias exitosas para el manejo de conflictos y el desarrollo de competencias para la convivencia y el respeto a la diversidad. Además, propicia su transferencia y apropiación.</p> <p>La IE GUVVA evalúa periódicamente la eficacia de las políticas, los mecanismos y recursos que utiliza para prevenir situaciones de riesgo y manejar los casos difíciles, y aplica acciones para mejorarlos.</p>	<b>4 – Mejoramiento continuo</b>
<b>Cultura institucional</b>	<p>La IE GUVVA evalúa y mejora el uso de los diferentes medios de comunicación empleados, en función del reconocimiento y la aceptación de los diferentes estamentos de la comunidad educativa.</p> <p>La IE GUVVA evalúa periódica y sistemáticamente la contribución de los diferentes equipos en relación con el logro de los objetivos institucionales y con el fortalecimiento de un buen clima institucional. A partir de estas evaluaciones, implementa acciones de mejoramiento.</p> <p>La IE GUVVA cuenta con un sistema de estímulos y reconocimientos a los logros de docentes y estudiantes que se aplica de manera coherente, sistemática y organizada.</p> <p>La IE GUVVA evalúa periódica y sistemáticamente el impacto que tienen la socialización, la documentación y la apropiación de buenas prácticas y realiza los ajustes pertinentes.</p>	<b>4 – Mejoramiento continuo</b>
<b>Relaciones con el entorno</b>	<p>La IE GUVVA revisa y evalúa las políticas, procesos de comunicación e intercambio con las familias o acudientes y, con base en estos resultados, realiza los ajustes pertinentes.</p> <p>La IE GUVVA revisa y evalúa las políticas, procesos de comunicación e intercambio con las autoridades educativas y, con base en estos resultados, realiza los ajustes pertinentes.</p> <p>La IE GUVVA evalúa el impacto de las alianzas y acuerdos con diferentes entidades, y los ajusta en concordancia con los resultados obtenidos.</p> <p>La IE GUVVA establece relaciones esporádicas con el sector productivo; en ocasiones se reciben aportes y donaciones, y en otros casos cuenta con el acceso a laboratorios, talleres y espacios recreativos.</p>	<b>3 – Apropiación</b>

IE Guillermo Valencia – NIT 800.502.515-0 Sede Presbítero Ángel Piedrahíta: Carrera 8 Norte 51 N 35 barrio Olaya Herrera  
Sede Guillermo Valencia: Carrera 7 Norte No.45 A – 08  
Teléfonos: 4402000

GESTIÓN TECNOLÓGICA Y DE LA INFORMACIÓN GESTIÓN DOCUMENTAL	SISTEMAS DE GESTIÓN Y CONTROL INTEGRADOS (SISTEDA, SGC y MECI)  <b>ACTA DE REUNIÓN</b>	MAGT04.03.14.12. P03.F06	
		VERSIÓN	1
		FECHA DE ENTRADA EN VIGENCIA	29/sep/2020

ÁREA DE GESTIÓN ACADÉMICA		
Proceso	Descriptor de gestión	Escala de valoración
Diseño pedagógico (curricular)	<p>El plan de estudios es articulado y coherente. Además, cuenta con mecanismos de seguimiento y retroalimentación, a partir de los cuales se mantienen su pertinencia, relevancia y calidad.</p> <p>Las prácticas pedagógicas de aula de los docentes de todas las áreas, grados y sedes desarrollan el enfoque metodológico común en cuanto a métodos de enseñanza flexibles, relación pedagógica y uso de recursos que responden a la diversidad de la población.</p> <p>La política institucional de dotación, uso y mantenimiento de los recursos para el aprendizaje permite apoyar el trabajo académico de la diversidad de sus estudiantes y docentes.</p> <p>La IE GUIVA evalúa periódicamente el cumplimiento de las horas efectivas de clase recibidas por los estudiantes y toma las medidas pertinentes para corregir situaciones anómalas encontradas durante la pandemia.</p> <p>La IE GUIVA cuenta con una política de evaluación de los desempeños académicos de los estudiantes que contempla los elementos del plan de estudios, los criterios de los docentes e integra la legislación vigente.</p>	3 - Adecuada
Prácticas pedagógicas	<p>Las prácticas pedagógicas de aula de los docentes de todas las áreas, grados y sedes se apoyan en opciones didácticas comunes y específicas para cada grupo poblacional, las que son conocidas y compartidas por los diferentes estamentos de la comunidad educativa, en concordancia con el PEI y el plan de estudios, habiendo realizado los respectivos ajustes por la pandemia.</p> <p>La IE GUIVA revisa y evalúa periódicamente el impacto de las tareas escolares en los aprendizajes de los estudiantes y ajusta su política en este tema.</p> <p>La IE GUIVA revisa y evalúa periódicamente la articulación entre la política sobre el uso de los recursos para el aprendizaje y su propuesta pedagógica, y realiza ajustes a la misma con base en los resultados de los estudiantes, de acuerdo a los ajustes realizados por la pandemia.</p> <p>La política de distribución del tiempo curricular y extracurricular es apropiada y se utiliza efectivamente. Además, la IE GUIVA revisa y evalúa periódicamente el uso de los tiempos destinados a los aprendizajes, y realiza los ajustes pertinentes para que éstos sean aprovechados apropiadamente durante la pandemia.</p>	4 - Mejoramiento continuo

GESTIÓN TECNOLÓGICA Y DE LA INFORMACIÓN GESTIÓN DOCUMENTAL	<p>SISTEMAS DE GESTIÓN Y CONTROL INTEGRADOS (SISTEDA, SGC y MECI)</p> <p><b>ACTA DE REUNIÓN</b></p>	MAGT04.03.14.12. P03.F06	
		VERSIÓN	1
		FECHA DE ENTRADA EN VIGENCIA	29/sep/2020



<b>Gestión de aula</b>	La IE GUVA hace seguimiento a las relaciones de aula, y diseña e implementa acciones de mejoramiento para contrarrestar las debilidades evidenciadas durante la pandemia.	<b>2 - Apropiación</b>
	La IE GUVA revisa y evalúa periódicamente su estrategia de planeación de clases, y utiliza los resultados para implementar medidas de ajuste y mejoramiento que contribuyen a la consolidación de conjuntos articulados y ordenados de actividades para desarrollar las competencias de los estudiantes.	
	La IE GUVA realiza un seguimiento sistemático de las prácticas de aula, verifica su impacto en los aprendizajes de los estudiantes y en el desempeño de los docentes, y promueve estrategias para fortalecerlas.	
	La IE GUVA revisa periódicamente su sistema de seguimiento académico y realiza los ajustes correspondientes, con el propósito de mejorarlo y adecuarlo por la pandemia.	
	La IE GUVA revisa y evalúa periódicamente su política de control y tratamiento del ausentismo en función de los resultados de la misma, e implementa los ajustes pertinentes.	
	La IE GUVA revisa y evalúa periódicamente los efectos de las actividades de recuperación y sus mecanismos de implementación, y realiza los ajustes pertinentes, con el fin de mejorar los resultados de los estudiantes.	
	La IE GUVA revisa y evalúa periódicamente los resultados de los programas de apoyo pedagógico que realiza e implementa acciones correctivas, tendientes a mejorar los resultados de los estudiantes.	
	La IE GUVA tiene un plan para realizar el seguimiento a sus egresados, pero la información no es sistemática, ni permite el análisis para aportar al mejoramiento institucional.	

IE Guillermo Valencia – NIT 800.102.516-0 Sede Presbítero Ángel Piedrahíta: Carrera 8 Norte 51 N 35 barrio Olaya Herrera  
Sede Guillermo Valencia: Carrera 7 Norte No.45 A – 08  
Teléfono: 4462000

GESTIÓN TECNOLÓGICA Y DE LA INFORMACIÓN GESTIÓN DOCUMENTAL	<p>SISTEMAS DE GESTIÓN Y CONTROL INTEGRADOS (SISTEDA, SGC y MECI)</p> <p><b>ACTA DE REUNIÓN</b></p>	MAGT04.03.14.12. P03.F06	
		VERSIÓN	1
		FECHA DE ENTRADA EN VIGENCIA	29/sep/2020



ÁREA DE GESTIÓN ADMINISTRATIVA Y FINANCIERA		
Proceso	Descriptor de gestión	Escala de valoración
<b>Apoyo a la gestión académica</b>	<p>La IE GUVVA hace evaluaciones periódicas sobre la satisfacción de las familias y los estudiantes en relación con el proceso de matrícula y propicia el mejoramiento del mismo.</p> <p>La IE GUVVA revisa periódicamente la calidad y disponibilidad del archivo académico y ajusta y mejora este sistema.</p> <p>La IE GUVVA revisa periódicamente el sistema de expedición de boletines de calificaciones e implementa acciones para ajustarlo y mejorarlo.</p>	<b>4 – Mejoramiento continuo</b>
<b>Administración de la planta física y de los recursos (FSE)</b>	<p>La IE GUVVA asegura los recursos para cumplir el programa de mantenimiento de su planta física.</p> <p>La IE GUVVA revisa y evalúa periódicamente su programa de adecuación, accesibilidad y embellecimiento de su planta física y los resultados propician acciones de mejoramiento.</p> <p>La IE GUVVA revisa y evalúa periódicamente el plan de uso de cada uno de sus espacios físicos y diseña acciones para optimizarlos.</p> <p>En los procesos de adquisición de los recursos para el aprendizaje (computadores, laboratorios, biblioteca, etc.) priman los intereses aliados de algunos docentes o los criterios de la administración municipal.</p> <p>El proceso para determinar las necesidades de adquisición de suministro de insumos, recursos y mantenimiento de los mismos, es participativo, se hace oportunamente y está articulado con la propuesta pedagógica de la IE GUVVA.</p> <p>La IE GUVVA revisa y evalúa periódicamente su programa de mantenimiento preventivo y correctivo de los equipos y recursos para el aprendizaje, y tiene en cuenta el grado de satisfacción de los usuarios para realizar ajustes al mismo.</p> <p>La IE GUVVA revisa y actualiza periódicamente el panorama de riesgos.</p>	<b>3 – Apropiación</b>

IE Guillermo Valencia – NIT 800.102.516-0 Sede Presbítero Ángel Piedrahíta: Carrera 8 Norte 51 N 35 barrio Olaya Herrera  
Sede Guillermo Valencia: Carrera 7 Norte No.45 A – 08  
Teléfonos: 4455000

GESTIÓN TECNOLÓGICA Y DE LA INFORMACIÓN GESTIÓN DOCUMENTAL	SISTEMAS DE GESTIÓN Y CONTROL INTEGRADOS (SISTEDA, SGC y MECI)  <b>ACTA DE REUNIÓN</b>	MAGT04.03.14.12. P03.F06	
		VERSIÓN	1
		FECHA DE ENTRADA EN VIGENCIA	29/sep/2020



<b>Administración de servicios complementarios</b>	<p>La IE GUVA revisa y evalúa periódicamente la cobertura, calidad y oportunidad de los servicios complementarios y recursos y promueve acciones correctivas en función de las necesidades del estudiantado.</p> <p>La IE GUVA evalúa periódica y sistemáticamente la estrategia de apoyo a los estudiantes que presentan bajo desempeño académico o con dificultades de interacción y adelanta acciones correctivas y de gestión para mejorarla durante esta pandemia.</p>	<b>4 – Mejoramiento continuo</b>
<b>Talento humano</b>	<p>Los perfiles con que cuenta la institución se usan para la toma de decisiones de personal y son coherentes con su estructura organizativa. Además, su uso en procesos de selección, solicitud e inducción del personal facilita el desempeño de las personas que se vinculan laboralmente a la IE GUVA.</p> <p>La IE GUVA tiene una estrategia organizada para la inducción y la acogida del personal nuevo, que incluye el análisis del PEI y del plan de mejoramiento. Además, realiza la re inducción del antiguo en lo relacionado con aspectos institucionales, pedagógicos y disciplinarios.</p> <p>La IE GUVA revisa y evalúa continuamente su programa de formación y capacitación en función de su incidencia en el mejoramiento de los procesos de enseñanza y aprendizaje y en el desarrollo institucional.</p> <p>La IE GUVA revisa y evalúa continuamente sus criterios de asignación académica de los docentes y realiza los ajustes pertinentes a los mismos.</p> <p>Una parte importante del personal vinculado a la IE GUVA comparte la filosofía, principios, valores y objetivos y dedica algún tiempo a la realización de actividades relacionadas con estos aspectos.</p> <p>La IE GUVA ha implementado un proceso de evaluación de desempeño para docentes, directivos y personal administrativo que indaga los diferentes aspectos en el desarrollo del cargo. Este proceso cuenta con indicadores y referentes claros que están en concordancia con la normatividad vigente, y son conocidos por todos.</p> <p>La IE GUVA realiza algunas actividades de reconocimiento al personal vinculado, de acuerdo con iniciativas aisladas de sedes, niveles o grados.</p> <p>La IE GUVA cuenta con una política de apoyo a la investigación y a la producción de materiales relacionados con la misma; además se han definido temas y áreas de interés en concordancia con el PEI.</p> <p>La IE GUVA revisa periódicamente sus estrategias de mediación de conflictos y los ajusta de acuerdo con las necesidades.</p> <p>La institución cuenta con un programa de bienestar del personal vinculado que se cumple en su totalidad. Además, es conocido y aceptado por la comunidad educativa desde una perspectiva de equidad.</p>	<b>3 – Acreditación</b>

IE Guillermo Valencia – NIT 800.922.515-0 Sede Presbítero Ángel Piedrahíta: Carrera 8 Norte 51 N 35 barrio Olaya Herrera  
Sede Guillermo Valencia: Carrera 7 Norte No.45 A – 08  
Teléfonos: 4465000

GESTIÓN TECNOLÓGICA Y DE LA INFORMACIÓN GESTIÓN DOCUMENTAL	SISTEMAS DE GESTIÓN Y CONTROL INTEGRADOS (SISTEDA, SGC y MECI)  <b>ACTA DE REUNIÓN</b>	MAGT04.03.14.12. P03.F06	
		VERSIÓN	1
		FECHA DE ENTRADA EN VIGENCIA	29/sep/2020



<b>Apoyo financiero y contable (FSE)</b>	<p>La elaboración del presupuesto se hace teniendo en cuenta las necesidades de las sedes y niveles, y toma como referentes el Plan Operativo Anual, el PEI, el plan de mejoramiento y la normatividad vigente.</p> <p>La contabilidad de la institución se organiza de acuerdo con los requisitos reglamentarios y discrimina claramente los servicios prestados. Sin embargo, su uso se limita a la elaboración de informes para los organismos de control, de modo que no se cuenta con esta información como instrumento de análisis financiero.</p> <p>Hay seguimiento y evaluación de los procesos de recaudo de ingresos y de realización de los gastos; dicha información retroalimenta la planeación financiera y apoya la toma de decisiones.</p> <p>Los informes financieros presentados por la IE GUINVA a las autoridades competentes no siempre se hacen de manera oportuna y no son conocidos por la comunidad.</p>	<b>3 - Apropiación</b>
--	--	------------------------

IE Guillermo Valencia – NIT 900.102.515-0 Sede Presbítero Ángel Piedrahíta: Carrera 8 Norte 51 N 35 barrio Olaya Herrera  
Sede Guillermo Valencia: Carrera 7 Norte No.45 A – 08  
Teléfonos: 4465000

GESTIÓN TECNOLÓGICA Y DE LA INFORMACIÓN GESTIÓN DOCUMENTAL	SISTEMAS DE GESTIÓN Y CONTROL INTEGRADOS (SISTEDA, SGC y MECI)  <b>ACTA DE REUNIÓN</b>	MAGT04.03.14.12. P03.F06	
		VERSIÓN	1
		FECHA DE ENTRADA EN VIGENCIA	29/sep/2020



ÁREA DE GESTIÓN DE LA COMUNIDAD		
Proceso	Descriptores de gestión	Escala de valoración
<b>Accesibilidad</b>	<p>Las sedes y los niveles de la institución conocen la política de atención a la población que experimenta barreras para el aprendizaje y la participación, trabajan conjuntamente para diseñar modelos pedagógicos flexibles que permitan la inclusión y la atención a estas personas, y los dan a conocer a la comunidad.</p> <p>La IE GUIVA trabaja articuladamente para diseñar y aplicar estrategias pedagógicas pertinentes que permitan integrar y atender las personas pertenecientes a grupos étnicos, y las dan a conocer a la comunidad.</p> <p>La IE GUIVA cuenta con políticas y programas claros que recogen las expectativas de todos los estudiantes y ofrece alternativas para que se identifiquen con ella. Los mecanismos empleados para hacer el seguimiento a las necesidades de los estudiantes y ponderar su grado de satisfacción se evalúan y mejoran constantemente y sus resultados retroalimentan el plan de mejoramiento institucional.</p> <p>La IE GUIVA se interesa de forma programática en la proyección personal y el futuro de sus estudiantes; este programa es conocido por la comunidad educativa, que lo apoya y enriquece.</p> <p>La comunidad tiene participación en la vida institución y hay procesos de seguimiento y evaluación de los programas y las actividades. Las alianzas con las organizaciones culturales, sociales, recreativas y productivas son permanentes y sirven como base para la realización de acciones conjuntas que propenden al desarrollo comunitario.</p> <p>La IE GUIVA pone a disposición de la comunidad algunos de sus recursos físicos, como respuesta a demandas específicas.</p> <p>El servicio social estudiantil tiene proyectos que responden a las necesidades de la comunidad y éstos, a su vez, son pertinentes para la actividad institucional.</p>	<b>3 - Apropiación</b>
<b>Proyección a la comunidad</b>	<p>La escuela de padres es un programa pedagógico institucional que orienta a los integrantes de la familia respecto de la mejor manera de ayudar a sus hijos en el desarrollo de competencias académicas o sociales y apoyar la institución en sus diferentes procesos.</p> <p>La IE GUIVA pone a disposición de la comunidad algunos de sus recursos físicos, como respuesta a demandas específicas.</p> <p>El servicio social estudiantil tiene proyectos que responden a las necesidades de la comunidad y éstos, a su vez, son pertinentes para la actividad institucional.</p>	<b>3 - Apropiación</b>

IE Guillermo Valencia – NIT 800.102.519-0 Sede Presbítero Ángel Piedrahíta: Carrera 8 Norte 51 N 35 barrio Olaya Herrera  
Sede Guillermo Valencia: Carrera 7 Norte No.45 A. – 08  
Teléfonos: 4465000

GESTIÓN TECNOLÓGICA Y DE LA INFORMACIÓN GESTIÓN DOCUMENTAL	<p align="center"><b>SISTEMAS DE GESTIÓN Y CONTROL INTEGRADOS</b> (SISTEDA, SGC y MECI)</p> <p align="center"><b>ACTA DE REUNIÓN</b></p>	MAGT04.03.14.12. P03.F06	
		VERSIÓN	1
		FECHA DE ENTRADA EN VIGENCIA	29/sep/2020



<b>Participación y convivencia</b>	<p>La IE GUIVA posee mecanismos para evaluar las formas y demandas de participación del estudiantado; la organización escolar es sensible a tales demandas y crea espacios para promover alternativas de participación como respuesta a ellas.</p> <p>La IE GUIVA posee canales de comunicación claros y abiertos que facilitan a los padres de familia el conocimiento de sus derechos y deberes, de manera que ellos se sientan miembros legítimos de la asamblea y del consejo de padres.</p> <p>La IE GUIVA tiene propuestas para estimular la participación de las familias como mecanismo de apoyo a acciones, que, si bien son pertinentes para la institución y están en concordancia con el PEI, no han sido diseñadas con base en su participación.</p>	<b>3 - Apropiación</b>
<b>Prevención de riesgos</b>	<p>Los programas de prevención de riesgos físicos son reconocidos por la comunidad y sus beneficios irradian hacia los hogares al mejoramiento de las condiciones de seguridad.</p> <p>La IE GUIVA cuenta con programas organizados con el apoyo de otras entidades (secretaría de salud, hospitales, universidades) que buscan favorecer los aprendizajes de los estudiantes y de la comunidad sobre los riesgos a que están expuestos y crear una cultura del autocuidado y de la prevención. Los estudiantes y la comunidad se vinculan a estos programas. Existen mecanismos de seguimiento los factores de riesgo identificados como significativos para la comunidad y los estudiantes.</p> <p>La IE GUIVA cuenta con planes de evacuación frente a desastres naturales o similares y posee un sistema de monitoreo de las condiciones mínimas de seguridad que verifica el estado de su infraestructura y alerta sobre posibles accidentes.</p>	<b>3 - Apropiación</b>

*Carlos Arturo Collazos Parra*

**CARLOS ARTURO COLLAZOS PARRA**  
Rector

IE Guillermo Valencia – NIT 800.932.519-0 Sede Presbítero Ángel Piedrahíta: Carrera 8 Norte 51 N 35 barrio Olaya Hombres  
Sede Guillermo Valencia: Carrera 7 Norte No.45 A – 08  
Teléfono: 4482000

GESTIÓN TECNOLÓGICA Y DE LA INFORMACIÓN GESTIÓN DOCUMENTAL	<b>SISTEMAS DE GESTIÓN Y CONTROL INTEGRADOS</b> <b>(SISTEDA, SGC y MECI)</b>  <b>ACTA DE REUNIÓN</b>	MAGT04.03.14.12. P03.F06	
		VERSIÓN	1
		FECHA DE ENTRADA EN VIGENCIA	29/sep/2020

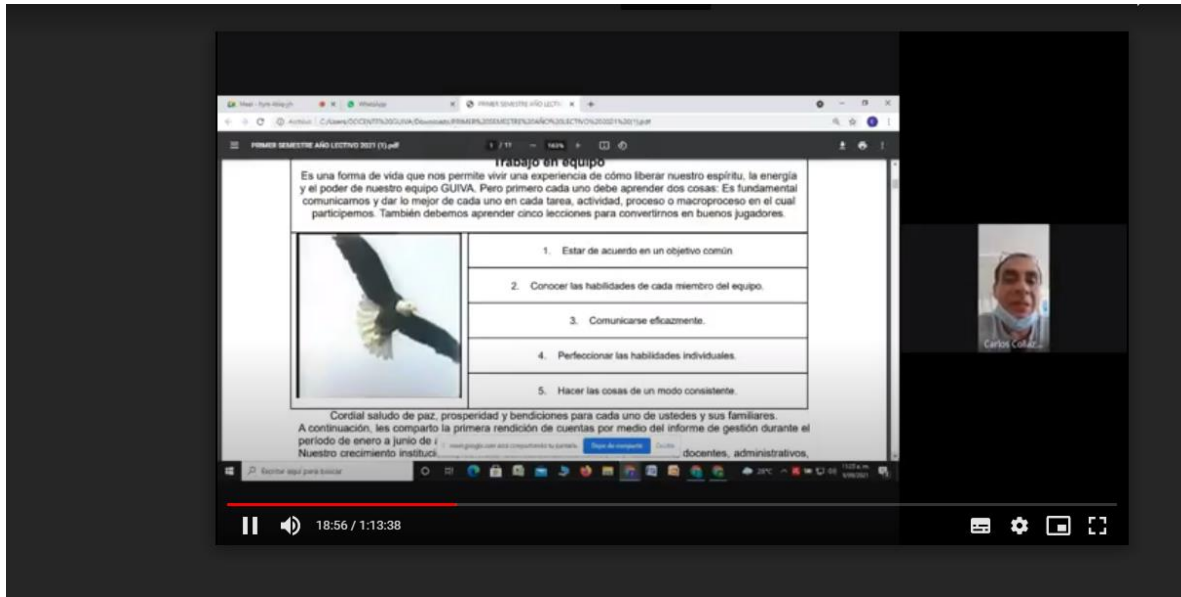

5. Solicitud de préstamo de sede 21 de septiembre: el rector dice acuerdo con la comunidad del barrio la isla y con acuerdos del Consejo directivo se les ha prestado la sede para hacer reuniones, hace meses un líder solicitó la sede para montar comedor comunitario a través de una fundación pero ya desistieron del préstamo.

Por esta razón se debe hacer un acto administrativo desistiendo de este préstamo.

Ahora hay otro líder que está solicitando el préstamo para dar unos cursos a la comunidad, el consejo debe visitar para que el señor informe de que manera va realizar estos cursos.

El consejo directivo, debe votar para avalar este préstamo.

El consejo directivo aprueba este préstamo con 7 votos a favor.

### **OBSERVACIONES GENERALES (Propuestas, Cambios y/o Adiciones):**

Este documento es propiedad de la Administración Central del Municipio de Santiago de Cali. Prohibida su alteración o modificación por cualquier medio, sin previa autorización del alcalde.

GESTIÓN TECNOLÓGICA Y DE LA INFORMACIÓN GESTIÓN DOCUMENTAL	SISTEMAS DE GESTIÓN Y CONTROL INTEGRADOS (SISTEDA, SGC y MECI)  <b>ACTA DE REUNIÓN</b>	MAGT04.03.14.12. P03.F06	
		VERSIÓN	1
		FECHA DE ENTRADA EN VIGENCIA	29/sep/2020

TAREAS Y COMPROMISOS ESTABLECIDOS EN ESTA REUNIÓN		
QUÉ HACER	RESPONSABLE	FECHA COMPROMISO

se despide la reunión.

Firmas



CARLOS ARTURO COLLAZOS  
RECTOR

NOTA: Se anexa listado de asistencia compuesto por (1) folio.

Elaboró: Nombre Elizabeth Perea Martínez – Cargo - Auxiliar Administrativo 04

Revisó: Nombre Carlos Arturo Collazos- Cargo -Rector

Elaborado por: Jhon Camel Gutiérrez Fernández	Cargo: Auxiliar Administrativo	Fecha: 09/sep/2020	Firma
Revisado por: Gustavo Adolfo Rey García	Cargo: Profesional Especializado	Fecha: 09/sep/2020	Firma
Aprobado por: Diana Patricia Moreno Cetina	Cargo: Subdirector de Trámites, Servicios y Gestión Documental	Fecha: 09/sep/2020	Firma