

4143.076.22.2.015 - 2021

Santiago de Cali, 15 de marzo de 2021

OFICINA FONDOS DE SERVICIOS EDUCATIVOS
Secretaria de Educación Distrital
Cali

Asunto: Informe de Rendición de Cuentas segundo semestre 2020

Por medio de la presente se envia el informe sobre la rendición de cuentas correspondiente al segundo semestre de la vigencia 2020.

Link video presentación de informe

<https://www.facebook.com/leLaBuitrera/videos/899965913906172/>

Para ver el video debe dar link sobre el hipervínculo con la tecla Control sostenida

Se adjunta presentación en PDF

Atentamente;

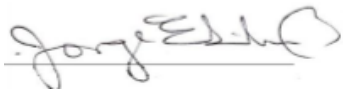

JORGE ENRIQUE SILVA
Rector

Formamos personas responsables, respetuosas y solidarias

Sede José María García de Toledo Km. 3/El Plan - Cgto La Buitrera - Cali Tel: 3259132 Cel: 312 666 00 68
Sede Los Comuneros Vda Altos del Rosario - Sede Soledad Acosta de Samper Vda El Otoño - Sede Nuestra Señora de las Lajas Km 5.5
Sede San Gabriel Km 4 Sector Polvorines Tel. 3259387
e- mail admin@ielabuitreracali.edu.co

RENDICIÓN DE CUENTAS JULIO-DICIEMBRE 2020



BIENVENIDOS

La rendición de cuentas es un espacio de interlocución entre los servidores públicos y la ciudadanía. Tiene como finalidad generar transparencia, condiciones de confianza entre gobernantes y ciudadanos y garantizar el ejercicio del control social a la administración, sirviendo además de insumo para ajustar proyectos y planes de acción.

MISIÓN

Somos una Institución Educativa de carácter oficial ubicada del sector rural de Santiago de Cali que ofrece una educación integral en los niveles de transición, básica, media y programa de educación para adultos, con docentes cualificados mediante una pedagogía flexible; formamos ciudadanos competentes que se integren al mundo profesional, laboral y social

VISIÓN 2017 - 2025

En el 2025 la institución educativa La Buitrera será reconocida como una institución de calidad, en la formación de personas competentes para lo social, ambiental, profesional y laboral.

POLÍTICA DE CALIDAD

Como Institución Educativa Rural nos comprometemos a formar ciudadanos competentes en los ámbitos personal, social, ambiental académico, y laboral a través de un ambiente escolar incluyente, pedagogías flexibles y mejoramiento continuo.

LEMA INSTITUCIONAL

Formamos personas Responsables,
Respetuosas y Solidarias.

*Puro
Corazón
por Cali*



COMITÉS

- Consejo Estudiantil
- Consejo de Padres
- Comité Escolar de Convivencia
- Comité de Calidad
- Comité Técnico Operativo
- Comité de Alimentación Escolar (PAE)
- Comité TIC'S

CONVENIOS

- SENA
- DAGMA
- UNIVERSIDAD ICESI
- FUNDACIÓN HOGARES CLARET
- APROMELENDEZ

GESTIÓN ACADÉMICA

Encargada de velar por el
desempeño, permanencia y
promoción de los estudiantes.

¿QUÉ SE LOGRO?

- Los parámetros para las evaluaciones fueron Cognitivo, Actitudinal y Social.
- Como recursos y/o materiales de estudio se les entregó a los estudiantes módulos elaborados por los docentes quienes recibieron las respuestas a través de los grupos de difusión por WhatsApp y/o correos electrónicos.
- Valiosa la colaboración de los padres/madres/acudientes en la estrategia Educa en Casa, acompañamiento a los estudiantes para las actividades enviadas por los docentes.
- Logrando la aprobación del 92% de los estudiantes.
- Comunicación con los estudiantes por Google Meet y/o Zoom, con aquellos que tenían conectividad, para desarrollar clases y/o explicaciones de los contenidos de las asignaturas.

¿QUÉ SE LOGRO?

- A pesar del año atípico, la mayoría de los estudiantes de grado 11o presentaron las Pruebas Saber 11.
- Reuniones de las comunidades de aprendizaje virtuales consolidando los planes de área con el acompañamiento de la tutora de Todos a Aprender, PTA.
- Reuniones por áreas, virtuales, desarrollando talleres con orientación de la Secretaría de Educación sobre Evaluación Formativa.
- Reuniones de docentes, por niveles, preescolar y primero articulando saberes.
- Segundo y tercero, cuarto y quinto desarrollando proyectos.
- Participación de los docentes de primaria en encuentros municipales y/o nacionales socializando proyectos pedagógicos de primaria con excelentes comentarios.

¿CÓMO SE LOGRO?

- Reuniones con docentes y padres de familia.
- El Consejo de padres.
- Acompañamiento de la Biblioteca Comunitaria de la Buitrera.
- Apoyo del señor José Vicente Castro encargado de la emisora del corregimiento.
- Apoyo de la SED.

Puro Corazón por Cali



*Puro
Corazón
por Cali*



GESTIÓN COMUNITARIA

LÍDER DE GESTIÓN: FRANCY YHANED LÓPEZ



ESTA GESTIÓN DA SOPORTE A:

- Las relaciones que la Institución Educativa La Buitrera establece con la comunidad en términos de participación y proyección.
- La atención educativa a grupos poblacionales con necesidades especiales bajo la perspectiva de la inclusión.

LOGROS

1. Estrategia de articulación familia-escuela.

Se realizó el diseño, la implementación y evaluación de la estrategia de articulación familia escuela mediante las siguientes actividades:

- Conversatorio “El Derecho a la vida” a cargo de la fundación FANALCA

- Celebración del día de la familia



- Concursos con participación de las familias



Programas de seguridad

2. Simulacro Nacional 2020

SIMULACRO NACIONAL 2020



JUEVES 22 DE OCTUBRE 2020
9:00 A.M.

AUTOCUIDADO Y AUTOPROTECCIÓN

Objetivo
Cada familia, cada empresa, organización o comunidad, planificarán y mejorarán la capacidad de respuesta por los diferentes eventos amenazantes que pueden ocurrir en el territorio.

- Las familias y la ciudadanía en general velarán por su autoprotección en tiempos del COVID.
- Actualizarán o construirán su plan familiar de gestión del riesgo.
- Reconocerán "qué riesgos pueden presentarse dentro y fuera de las viviendas".
- Identificarán cuáles son las rutas de evacuación en sus casas y edificios.
- Socializarán con toda la familia en conjunto, cuál es el punto de encuentro más seguro.
- Verificarán que el kit de emergencia esté completo (Botiquín).
- Tendrán los contactos de emergencia más cercanos.
- Lista de datos familiares.
- Identificarán las zona de riesgo dentro y fuera de las viviendas.
- Recomendación, en todo momento mantener los protocolos de bioseguridad.
 - Distanciamiento.
 - Uso de tapabocas.
 - Lavado de manos.



KIT DE EMERGENCIAS

- Documento de identidad, copia de escrituras de la vivienda y seguros contratados.
- Linterna y radio con baterías de repuesto, o preferiblemente con sistema de recarga autónomo.
- Silbato, botiquín de primeros auxilios (incluye medicamentos prescritos para la familia o mascota).
- Alcohol en gel al 70%.
- Agua embotellada para todos los miembros de la familia.
- Una muda de ropa y zapatos para cada miembro de la familia.
- Manta liviana.
- Alimentos no perecederos (enlatados), para tu familia y mascota.
- Artículos de aseo (toallas higiénicas, pañales, preservativos).
- Artículos personales como bastón, gafas, entre otros.
- Bolsa plástica para guardar la ropa al regreso.



IDENTIFIQUEMOS EL ESTADO DE SALUD DE NUESTRA FAMILIA





Verifica las condiciones de salud de todos los integrantes de la vivienda y evalúa cómo puede afectarlos una emergencia.



Ten en cuenta si dentro de la vivienda algún miembro de la familia se encuentra aislado por COVID-19 u otra infección transmisible.



Identifica las condiciones de movilidad de todas las personas de la familia y examina si algún integrante presenta dificultad o requiere asistencia durante una evacuación.



Revisa si algún miembro de tu familia sufre problemas coronarios, pulmonares, diabetes, infecciones, diabetes u otras condiciones de salud que debiliten sus defensas y lo hagan más vulnerable.

EVALUEMOS LOS RIESGOS FRENTE AL COVID-19



Realiza un listado de las situaciones que aumentan el riesgo de contagio de COVID 19 en tu hogar: personas que salen diariamente a la calle, cuidadores de niños, adultos mayores o con condiciones especiales, personas que visitan instituciones de salud, quienes tienen contacto con público que aumentan el riesgo de contagio de COVID-19.

Identifica familiares vulnerables al COVID-19: mayores de 60 años, o cualquiera con diagnóstico de obesidad, hipertensión, diabetes, enfermedades autoinmunes, inmunosupresión por cualquier causa, enfermedad pulmonar crónica, falla cardíaca, etc.



RECONOZCAMOS NUESTRAS CAPACIDADES

Haz un listado de las capacidades y recursos con los que cuenta tu grupo familiar y comunidad, para afrontar una emergencia, por ejemplo:

Relaciona personas, elementos, utilidad y ubicación.



- Herramientas de comunicación
- Seguros para personas y bienes
- Caja de herramientas
- Elementos de protección personal
- Salidas de emergencia
- Afiliación al régimen de salud
- Botiquines
- Extintores
- Capacidades

3. Ejecución de proyectos pedagógicos transversales

Medio ambiente:

Residuos Sólidos: Con la Colaboración de la Fundación ECO HOGAR en Proyecto de ECO BOTELLA se diseñaron afiches publicitarios para incentivar la participación en el proyecto, después se realizó la recolección de las botellas en cada un de las sedes el día de la entrega del PAE



Proyecto pedagógico Productivo

- Proceso de huerta casera. Los estudiantes y sus familias realizan siembra en casa
- Participación de nuestros estudiantes en proyectos productivos propiciado por Univalle y la red de ciencias



 **'Hierbaprolim', la bebida medicinal creada en colegios de Cali con el apoyo de estu...**
www.uao.edu.co
<https://www.uao.edu.co/ciencias-basicas-y-ambientales/hierbaprolim-la-bebida-medicinal-creada-en>

La *hierbabuena* es una planta que ayuda a tratar problemas digestivos y tiene efectos calmantes y expectorantes; el *pronto alivio* es conocido por sus propiedades sedativas y analgésicas; y el *limoncillo* es usado para tratar síntomas de infecciones respiratorias.

Estas poderosas tres plantas son las que componen y dan nombre a la bebida aromática **'Hierbaprolim'**, creada por jóvenes, padres y docentes de la Institución Educativa La Buitrera, en zona rural de Cali, con el acompañamiento de estudiantes en práctica de la UAO.

El producto es uno de los resultados de un gran proyecto de huertas comunitarias que se adelanta en las cinco sedes de la I.E. **La Buitrera** desde el año 2019, con el liderazgo de padres de familia y la participación activa de los niños y jóvenes.

COMUNICANDONOS

IV Encuentro de estudiantes y saberes

Ponentes, Estudiantes de las Instituciones Educativas:

- Internacional (México)**
 - **Prefeco Melchor Ocampo**
- Nacionales**
 - **Joaquín de Cayzedo y Cuero**
 - **Santa Fe**
 - **Ciudad Modelo**
 - **La Buitrera**
 - **Absalón Torres Camacho**

29 de octubre de 2020, 8:00am –12:00m. Facebook live SUTEV

ESTUDIANTES EN REDCIEX

El compartir un encuentro de estudiantes y saberes, en la Red de Educadores en Ciencias Experimentales Universidad del Valle – REDCIEX, responde al fortalecimiento de la comunicación de estudiantes con maestros, maestras del Valle del Cauca, participes en los espacios de aula de clase, de ponencia, de diálogos, pensándose la educación ante el desarrollo de talleres de colectivos pedagógicos y valorando experiencias reflexivas visionarias de procesos de indagación, contextualizando saberes desde el aula para la transformación en el ámbito educativo.



PROYECTO DE TIEMPO LIBRE

Fiesta de los niños y torneo de ajedrez en línea



TORNEO PEDAGÓGICO DE AJEDREZ:

GANADORES:

- SEBASTIAN AGUIRRE ALDANA
Sede San Gabriel
- SARA LIZETH RENTERIA Sede San Gabriel
- Orientador: Dario Valencia

Proyecto de Educación para la sexualidad y construcción ciudadana

- Concurso y Premiación de experiencias de autocuidado e historias de vida



Proyecto de derechos humanos y participación democrática

- Programa de la emisora :
Radionovela

Titulo: Un murmullo inmortal
en la selva del Pacifico

Autor Profesor Edgar Arturo
Ortiz

Participantes: Docentes de
la Institución

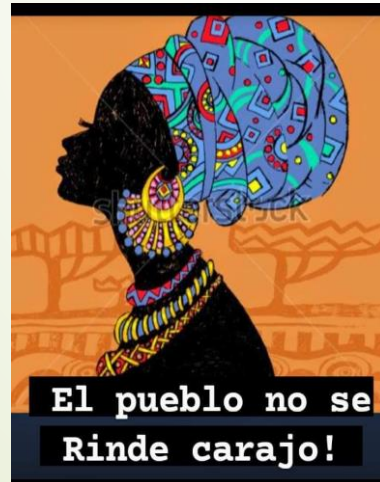

- Celebración del día de
la Afrocolombianidad

Desde el área de Sociales
a través de videos,
videoconferencias y al
interior de cada grupo.



GESTIÓN CONVIVENCIA

*Puro
Corazón
por Cali*



¿QUÉ SE LOGRO?

- Envío de material digital con temas de reflexión sobre autocuidado, motivación y la situación del país visto desde la convivencia social.
- Apoyo del ICBF a través del Equipo Móvil de Protección Integral (EMPI), quienes hicieron seguimiento a estudiantes en ausentismo y riesgo de deserción. Lograron establecer compromisos con varias familias para que los estudiantes continuaran con su proceso educativo.
- Ejercicios de reflexión y motivación con docentes tanto por sedes como en reunión general con maestros(as).

#QuédateEnCasa



Es para evitar
encuentros masivos

**¡QUÉDATE
EN CASA!**

El autocuidado
es la mejor
medida



Es para que
Docentes
desarrollen
estrategias de
aprendizaje
flexibles desde
casa y de manera
supervisada



Es un receso
académico
de los
estudiantes,
para su
cuidado en
casa y el de
su familia



Quédate en casa, y
haz uso de los
canales virtuales
dispuestos para usted



Quédate en casa, y no salgas si
no es estrictamente necesario



Por la protección integral
de los niños, niñas,
adolescentes y sus familias



EQUIPO MÓVIL DE
**PROTECCIÓN
INTEGRAL-EMPI**



**BIENESTAR
FAMILIAR**

Línea gratuita 01 8000 91 80 80 | Línea gratuita de atención y
prevención del abuso sexual 01 8000 11 2440 | www.icbf.gov.co | @ICBF Colombia | facebook.com/ICBF Colombia



**ALCALDÍA DE
SANTIAGO DE CALI**
SECRETARÍA DEL DEPORTE
Y LA RECREACIÓN

GESTIÓN ADMINISTRATIVA Y FINANCIERA

Es la encargada de administrar los recursos del Fondo de Servicios docentes.

INFORME FINANCIERO JULIO – A DICIEMBRE 2020



INSTITUCIÓN EDUCATIVA LA BUITRERA



INGRESOS



DESCRIPCIÓN	PRESUPUESTO DEFINITIVO	RECAUDO
INGRESOS OPERACIONALES		
CERTIFICADOS	1.800.000.00	1.147.700.00
CICLOS NOCTURNOS	2.400.000.00	820.000.00
ARRENDAMIENTOS	3.000.000.00	912.000.00
TRANSFERENCIAS RECIBIDAS		
GRATUIDAD S.G.P.	145.090.274.00	145.090.274.00
EMERGENCIA- COVID 19	42.185.403.00	42.185.403.00
TRANSFERENCIAS MUNICIPIO	12.239.800.00	12.239.800.00
RECURSOS DE CAPITAL		
RECURSOS DEL BALANCE	13.138.459.00	13.138.459.00
TOTAL	219.853.936.00	215.533.636.00

GASTOS



DESCRIPCIÓN	PRESUPUESTO DEFINITIVO	PAGOS
HONORARIOS	18.744.000.00	18.444.000.00
MATERIALES Y SUMINISTROS	58.959.859.00	58.344.211.00
SERVICIOS PÚBLICOS	2.000.000.00	0
IMPRESOS Y PUBLICACIONES	4.000.000.00	3.991.000.00
MANTENIMIENTO	57.500.000.00	53.250.000.00
GASTOS BANCARIOS	2.000.000.00	148.850.00
SOPORTE Y ACTUALIZACION DEL SOFTWARE	4.679.674.00	3.454.800.00
USO PORTAL ACADEMICO	8.785.000.00	8.785.000.00
OTRAS ADQUISICIONES DE SERVICIOS	8.000.000.00	7.337.419.00
DOTACIÓN MATERIAL EDUCATIVO	5.000.000.00	2.900.000.00
MATERIAL Y MEDIOS PEDAGÓGICOS	42.185.403.00	42.185.403.00
ACTIVIDADES PEDAGÓGICAS	8.000.000.00	4.591.620.00
TOTAL	219.853.936.00	203.432.303.00

DETALLES DE PAGO



HONORARIOS	Asesoría Contable y Financiera.
MATERIALES Y SUMINISTROS	Suministros de ferretería para reparaciones y adecuaciones, insumos para los equipos tecnológicos e informáticos, compra de materiales de papelería, compra de artículos de aseo, suministros e insumos para garantizar el funcionamiento de las impresoras multifuncionales que se encuentran en servicio de los administrativos.
IMPRESOS Y PUBLICACIONES	Compra de dos avisos con medidas 2,5 mts y 60 cm y planta de tratamiento residual, donde la comunidad pueda identificar las zonas que pertenecen a la sede San Gabriel.

DETALLES DE PAGO

MANTENIMIENTO	Arreglo de bomba de presión del tanque de almacenamiento que surte las zonas hídricas de la Sede José María García de Toledo, mantenimiento preventivo, correctivo y soporte técnico en atención a la emergencia sanitaria covid 19 a equipos tecnológicos, tables, portátiles de los docentes y administrativos, insertar contenido educativo en algunos equipos tabletas para el uso de estudiantes, mantenimiento a circuito cerrado de cámaras. mantenimiento en la planta física de las sedes José María García de Toledo, san Gabriel, nuestra señora de las lajas y centro docente los comuneros.
GASTOS BANCARIOS	Gastos Bancarios
OTRAS ADQUISICIONES DE SERVICIOS	Licenciamiento de computación en la nube privada del portal de servicios educativos, y portal de certificados. Soporte técnico de software Contable ASCII

DETALLES DE PAGO

DOTACIÓN DE MATERIAL EDUCATIVO	Impresora multifuncional Ricoh MP 301
MATERIALES Y MEDIOS PEDAGÓGICOS	Impresión de guías para estudiantes. Adquisición de 2 Computadores Portátiles, Papelería y Kits Escolares para estudiantes
ACTIVIDADES PEDAGÓGICAS	Suministro para premiación de estudiantes del Proyecto Tiempo Libre, educación sexual, derechos humanos y medio ambiente. Compra de Tableta Alcatel 1T7 para el proyecto derechos humanos. Insumos proyecto de actividad de reciclaje del proyecto pedagógico medio ambiente



EJECUCIÓN DEL GASTO EN EL MARCO DE LA EMERGENCIA SANITARIA COVID-19

DISTRIBUCIÓN PRESUPUESTAL DEL GASTO			
RUBRO PRESUPUESTAL	PRESUPUESTADO	EJECUTADO AL 31/12	DESCRIPCIÓN
Materiales y Medios Pedagógicos	\$42.185.403.00	\$42.185.403.00	Compra de Kits escolares y pedagógicos y dos portátiles Servicio de Impresión y anillado de guía. Compra de guías para atención de estudiantes
TOTAL	\$42.185.403.00	\$42.185.403.00	

DISPONIBLE A DICIEMBRE 31 DEL 2020

DESCRIPCIÓN	VALOR
INGRESOS	\$215.533.636.00
PAGOS	\$203.432.303.00
GASTOS POR EJECUTAR	\$12.101.333.00

PRESUPUESTO EJECUTADO	94%
PRESUPUESTO POR EJECUTAR	6%

GESTIÓN DE CALIDAD



INSTITUCIÓN EDUCATIVA LA BUITRERA



ESTRUCTURA DEL COMITÉ DE CALIDAD

- **GESTIÓN DIRECTIVA:** Rector Jorge Enrique Silva
- **GESTIÓN DE TALENTO HUMANO:** Rector Jorge Enrique Silva
- **GESTIÓN ACADÉMICA:** Coordinadora Nasly Martínez Trejos
- **GESTIÓN CONVIVENCIA:** Coordinador Santiago Ho
- **GESTIÓN MATRÍCULA:** Anlly Velásquez Rodríguez
- **GESTIÓN FINANCIERA:** Contadora Emilse Cerón
- **GESTIÓN CALIDAD:** Coordinador Carlos Julio Londoño
- **GESTIÓN COMUNITARIA:** Francy Yhaned López

LOGROS COMITÉ DE CALIDAD



- 100% se efectuó las reuniones del Comité
- Seguimiento y logros de los indicadores de calidad
- Socialización del horizonte institucional – Video
- Auditorias Internas
- Satisfacción de la Comunidad Educativa
- Encuestas de Ambiente Laboral

¿CÓMO SE LOGRO?



- A través de la planeación en reuniones programadas durante todo el año lectivo 2020.
- Reuniones a través de Meet
- Participación activa de los docentes.
- Difusión en carteleras institucionales, videos, en la programación mensual y semanal, Reuniones con los docentes.
- Encuestas
- La participación activa de una madre de familia y una estudiante.

PREGUNTAS

- ¿En búsqueda de la prestación de un mejor servicio y generar una relación recíproca entre la institución y la comunidad, indique usted que expectativas tienen frente a la institución en cada una de sus gestiones?
- ¿Qué propuestas plantean como oportunidad de mejora?

**“NINGUNO DE NOSOTROS ES
TAN BUENO COMO TODOS
NOSOTROS JUNTOS”,**

Ray Kroc.

