

II MESA PÚBLICA 2020

PROGRAMA DE ALIMENTACIÓN ESCOLAR - (PAE)

Secretaría de Educación de Santiago de Cali
Subsecretaría de Cobertura Educativa



**ALCALDÍA DE
SANTIAGO DE CALI**

Objetivo Mesa Pública



Generar espacios para la participación de todos los actores del Programa, propendiendo por la generación de acciones que mejoren la atención a los niños, niñas y adolescentes titulares de Derecho.



Resolución 29452 de 2017

Resoluciones 006 y 007 de 2020



Por la cual se expiden los lineamientos Técnicos – Administrativos, los estándares y las condiciones mínimas del Programa de Alimentación Escolar (PAE)

Población objetivo:

Niños, niñas, adolescentes y jóvenes focalizados, registrados en el Sistema de Matrícula SIMAT como estudiantes oficiales.

Período de atención:

Durante el calendario escolar definido en la Entidad Territorial Certificada (ETC)

Fuentes de financiación:

- ✓ Recursos del Sistema General de Participaciones
- ✓ Regalías
- ✓ Recursos propios
- ✓ Recursos del presupuesto General de la Nación



Objetivo del PAE

Suministrar un complemento alimentario que contribuya al acceso con permanencia en la jornada académica, de los niños, niñas, adolescentes y jóvenes, registrados en la matrícula oficial, fomentando hábitos alimentarios saludables.



COBERTURA



158.529 estudiantes focalizados en la Urgencia manifiesta
163.575 estudiantes focalizados en la Emergencia Sanitaria COVID-19

Población beneficiaria:

Población Zona Urbana: 154.527 estudiantes

Población Rural atendida: 9.048 estudiantes

Grupos poblacionales:

Desplazamiento: 4693 estudiantes

Desvinculados de grupos armados: 32 estudiantes

Hijos de adultos desmovilizados: 143 estudiantes

Victimas de minas: 80 estudian.



Focalización Urgencia Manifiesta y Emergencia Sanitaria COVID-19

FOCALIZACIÓN

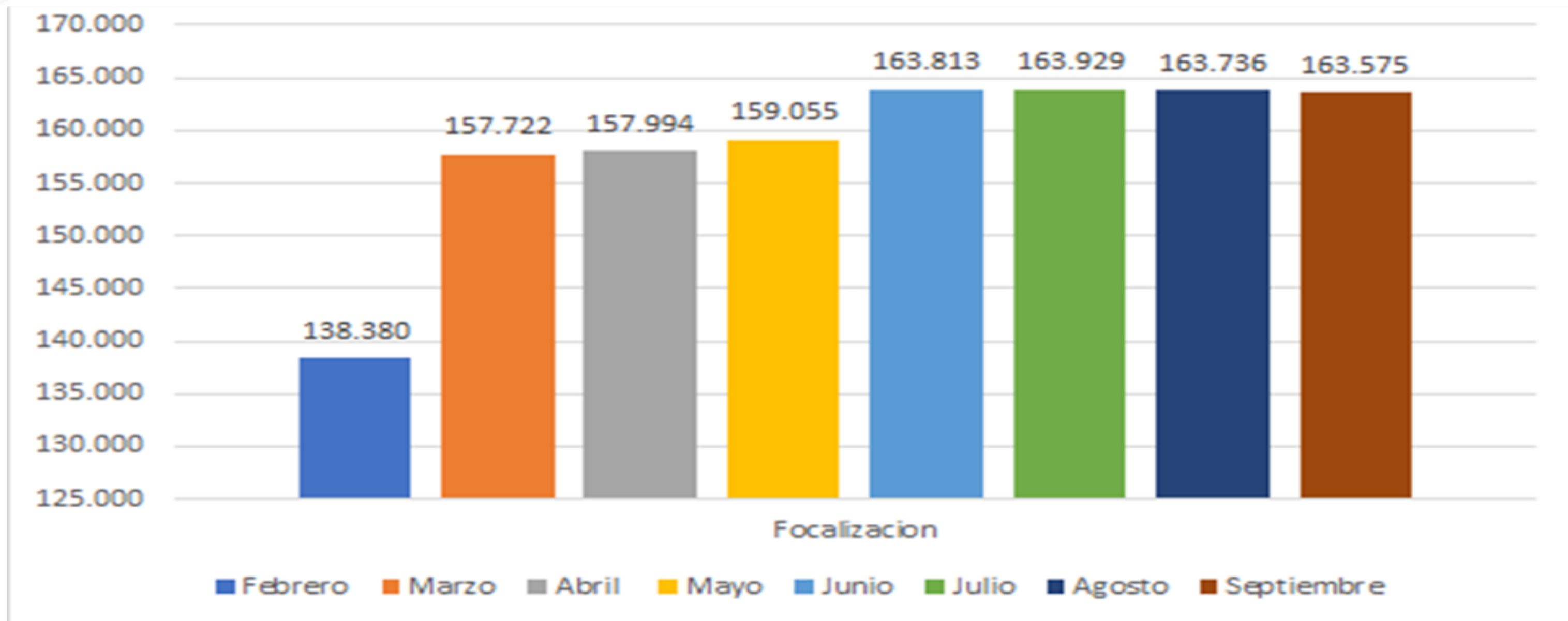

FUENTE: COMPONENTE ANÁLISIS DE LA INFORMACIÓN PAE

Históricamente febrero (138,380) es el mes que registra menos beneficiarios matriculados, es importante destacar que a pesar de la pandemia por COVID 19, la matrícula se mantuvo en niveles muy altos. Se resalta que la atención a los beneficiarios por parte del PAE es igual a lo focalizado en SIMAT.

CANTIDAD DE PRODUCTOS ENTREGADOS A POBLACIÓN FOCALIZADA



ALIMENTO	CANTIDAD MENSUAL	CANTIDAD MAYO-SEPTIEMBRE
LECHE LIQUIDA UHT	4 LITROS DE LECHE LIQUIDA UHT	62.351.048 LITROS
ARROZ BLANCO ENTERO	2 LIBRAS	15.587 TONELADAS
LENTEJAS	1 LIBRA	7.793 TONELADAS
HUEVOS	15 UNIDADES	233.816.430 UNIDADES
HARINA DE MAIZ BLANCO	1 LIBRA	7.793 TONELADAS
PANELA	1/2 LIBRA - 250 GR	3.896 TONELADAS
ACEITE VEGETAL	1 FRASCO DE 500CC	7.793.881 LITROS

FUENTE COMPONENTE: ANÁLISIS DE LA INFORMACIÓN PAE



Resultados alcanzados en los procesos del COMPONENTE NUTRICIONAL

MODALIDADES APLICADAS EN 2020



Complemento Preparado en Sitio 20%VCT



Complemento Industrializado 20%VCT



Reinventamos: Complemento Ración para Preparar en Casa 30-35%VCT

PERCEPCIÓN DE ALIMENTOS Y PREPARACIONES



Objetivo:

Recolectar información para adecuar la minuta patrón de la modalidad complemento preparado en sitio, establecida por el Ministerio de Educación Nacional en la Resolución 29452 del 2017 y adecuarla a nuestras costumbres y hábitos regionales teniendo en cuenta posibles alimentos y preparaciones.



Encuesta de Satisfacción

Apreciada comunidad de las Instituciones Educativas Oficiales de Santiago de Cali, agradecemos mucho su colaboración al diligenciar la encuesta, la cual tiene por objetivo evaluar los gustos y nivel de aceptación de los alimentos y preparaciones brindados a los estudiantes en las diferentes modalidades del Programa de Alimentación Escolar (Preparado en Sitio y Ración Industrializada).

NOTA: encuesta dirigida principalmente a los estudiantes, docentes y padres de familia, si usted es docente y/o padre de familia puede contestar las preguntas con base a su punto de vista sobre los gustos de los estudiantes.

*Obligatorio

Dirección de correo electrónico *

Tu dirección de correo electrónico

ENCUESTA

Se desarrolló virtualmente en la plataforma “Google Forms” y fue difundida por medio de los CAES virtuales liderados por el componente de Gestión Social del PAE, además fue socializada a través de las redes sociales de la Secretaría de Educación.



La encuesta se desarrolló a los titulares de derecho, padres de familia y directivos del Programa de Alimentación Escolar en los meses de agosto, septiembre y octubre de 2020.

Resultados e impacto de los Comités de Alimentación Escolar (CAE) modalidad Encuentros vivenciales virtuales.

Cumplimiento de CAE Conformados



**DE LA ZONA RURAL
CONFORMARON SU CAE**

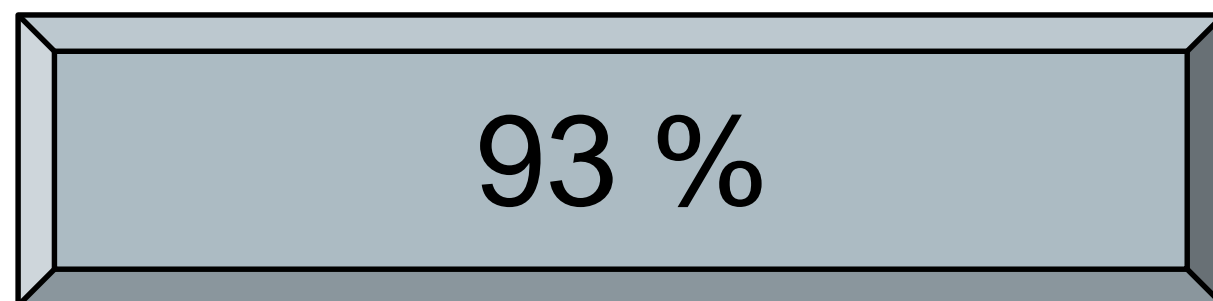

**DE LA ZONA URBANA
CONFORMARON SU CAE**

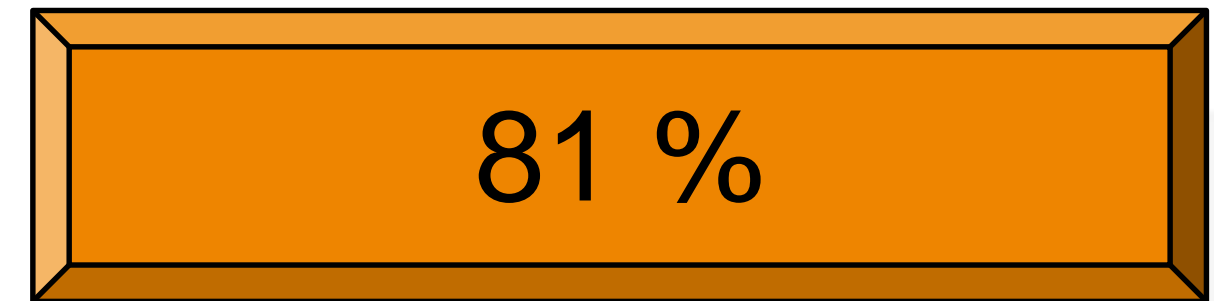

La ETC Santiago de Cali
innova con los Comités de
Alimentación Escolar (CAE)
virtuales

45
CAE REALIZADOS A LA
FECHA CON LA
COMUNIDAD EDUCATIVA



Impacto CAE virtuales



- ✓ Se socializaron las nuevas condiciones del PAE y la función e importancia de los CAE como organismo protagonista y su función de veeduría.
- ✓ Acompañamiento a 45 CAES en sedes educativas en zona urbana y 13 en zona rural con participación de 361 personas.
- ✓ Se observó percepción positiva y satisfacción por los beneficios representados por el PAE en las nuevas condiciones en que se desarrolló el calendario escolar.
- ✓ Se despertó en los participantes mayor conocimiento del objeto y alcance del PAE.
- ✓ Se generaron mayor actividades con los operadores en promoción de hábitos y estilos de vida saludables.
- ✓ Foros de intercambios de estilos alimentarios de los estudiantes de la zona urbana y rural del municipio.
- ✓ Se socializaron rutas y herramientas para el control y seguimiento del PAE.

Fuente de verificación: Actas y registros de asistencias



CONTRALORIA MUNICIPAL

- Capacitación Contralores Escolares.
- Fortalecimiento CAE

PERSONERÍA MUNICIPAL

Implementación veeduría PAE

2 encuentros

TRABAJO INTERINSTITUCIONAL

SECRETARÍA DE SALUD

- Comité Técnico Alimentario Municipal (2 comités)
- Día Nacional del Cepillado
 - Feria Estudiantil
 - Foros Alimentarios

CONTRALORÍA GENERAL DE LA REPÚBLICA

Implementación veeduría PAE

2 encuentros

Resultados procesos contractuales

COMPONENTE JURÍDICO

No	CONTRATOS		CONTRATISTA	VALOR POR CONTRATO	VALOR DE LA ADICCIÓN MODIFICACIÓN No.2 AL CONTRATO	VALOR TOTAL
1	CONTRATO URGENCIA MANIFIESTA	1	UNION TEMPORAL PROYECCION CALI 2020	\$ 1.939.115.160,00	\$ 196.945.866,00	\$ 2.136.061.026
		2	FUNDACIÓN PRODESARROLLO COMUNITARIO ACCIÓN POR COLOMBIA	\$ 2.130.442.020,00	\$ 198.069.508,00	\$ 2.328.511.528
		3	CONSORCIO SIN FRONTERAS	\$ 2.234.269.620,00	N/A	\$ 2.234.269.620
		4	CORPORACIÓN HACIA UN VALLE SOLIDARIO	\$ 2.436.174.720,00	\$ 192.340.720,00	\$ 2.628.515.440
		5	UNIÓN TEMPORAL NUTRIENDO CALI-2020	\$ 1.748.817.396,00	\$ 187.996.094,00	\$ 1.936.813.490
			TOTAL	\$ 10.488.818.916,00	\$ 775.352.188,00	\$ 11.264.171.104

No	CONTRATOS		CONTRATISTA	VALOR POR CONTRATO	VALOR DE LA ADICCIÓN MODIFICACIÓN No.1 AL CONTRATO	VALOR DE LA ADICCIÓN MODIFICACIÓN No.2 AL CONTRATO	VALOR DE LA ADICCIÓN MODIFICACIÓN No.3 AL CONTRATO	VALOR TOTAL
2	CONTRATO DE LA LICITACIÓN PUBLICA 084.2020	1	UT COMPROMISO CON LA NIÑEZ	\$ 3.835.943.708,52	N/A	\$ 1.271.987.766	\$ 1.254.830.102	\$6.362.761.576,52
		2	FUNDACIÓN PRO DESARROLLO COMUNITARIO ACCIÓN POR COLOMBIA	\$ 3.650.245.728,00	\$ 189.207.552,00	\$ 1.309.548.400	\$ 1.274.693.520	\$6.423.695.200
		3	CONSORCIO VALLE SOLIDARIO 2020	\$ 3.534.299.922,00	\$ 419.167.698,00	\$ 1.280.394.580	\$ 1.257.263.340	\$6.491.125.540
		4	UNION TEMPORAL NUTRIENDO CALI 2020-1	\$ 3.914.560.578,00	N/A	\$ 1.303.919.412	\$ 1.247.403.060	\$6.465.883.050
		5	CONSORCIO VALLE SOLIDARIO 2020	\$ 3.711.438.930,00	\$ 247.618. 770	\$ 1.282.917.880	\$ 1.290.182.700	\$6.532.158.280
			TOTAL	\$ 18.646.488.867,00	\$ 608.375.250,00	\$ 6.448.768.038	\$ 6.324.372.722	\$ 32.275.623.646,52



No	CONTRATOS		CONTRATISTA	VALOR POR CONTRATO
3	CONTRATO DE LA LICITACIÓN PÚBLICA 712.2020	1	UNIÓN TEMPORAL ALIMENTANDO EL FUTURO	\$ 2.377.189.381,05
		2	FUNDACIÓN PRO-DESARROLLO COMUNITARIO ACCIÓN POR COLOMBIA	\$ 2.422.674.678,00
		3	CONSORCIO SIN FRONTERAS	\$ 2.273.990.506,56
		4	UNIÓN TEMPORAL NUTRIENDO CALI 2020-2	\$ 2.378.650.857,00
		5	CORPORACIÓN HACIA UN VALLE SOLIDARIO	\$ 2.407.018.572,00
			TOTAL	\$ 11.978.285.613,00

ACTIVIDAD	CANTIDAD
Acompañamiento a los comités de Alimentación Escolar.	6
Capacitaciones realizadas al equipo del programa de Alimentación Escolar PAE.	3 (Ley 1474 de 2011, 5 erres, Capacitación a contralores Escolares)
Mesa de trabajo del comité técnico Municipal.	2
Acercamiento con CAVASA, Secretaria de Agricultura y Cámara de Comercio.	Por cada entidad se remitió oficio, para dar alcance al acercamiento.
Proyección a los requerimientos realizado a los operadores.	12
Proyección a respuestas de SACS y ORFEOS	92
Proposiciones del Concejo Municipal	1 (Construcción de lineamientos relacionados con la ética interespecie en los proyectos e indicadores de producto de la secretaría de educación municipal).
Atención y Desarrollo a las auditorias de la CGN y CGS	2

Resultados procesos de seguimiento a los SPQR y solicitudes de Organismos de Control

MES	MARZO	ABRIL	MAYO	JUNIO	JULIO	AGOSTO	SEPTIEMBRE	OCTUBRE	NOVIEMBRE	TOTAL DE SPQR
No. DE SPQR FINALIZADAS	3	37	10	9	4	4	9	11	5	92

No. DE SPQR FINALIZADAS

■ MARZO
 ■ ABRIL
 ■ MAYO
 ■ JUNIO
 ■ JULIO
 ■ AGOSTO
 ■ SEPTIEMBRE
 ■ OCTUBRE
 ■ NOVIEMBRE
 ■ TOTAL DE SPQR

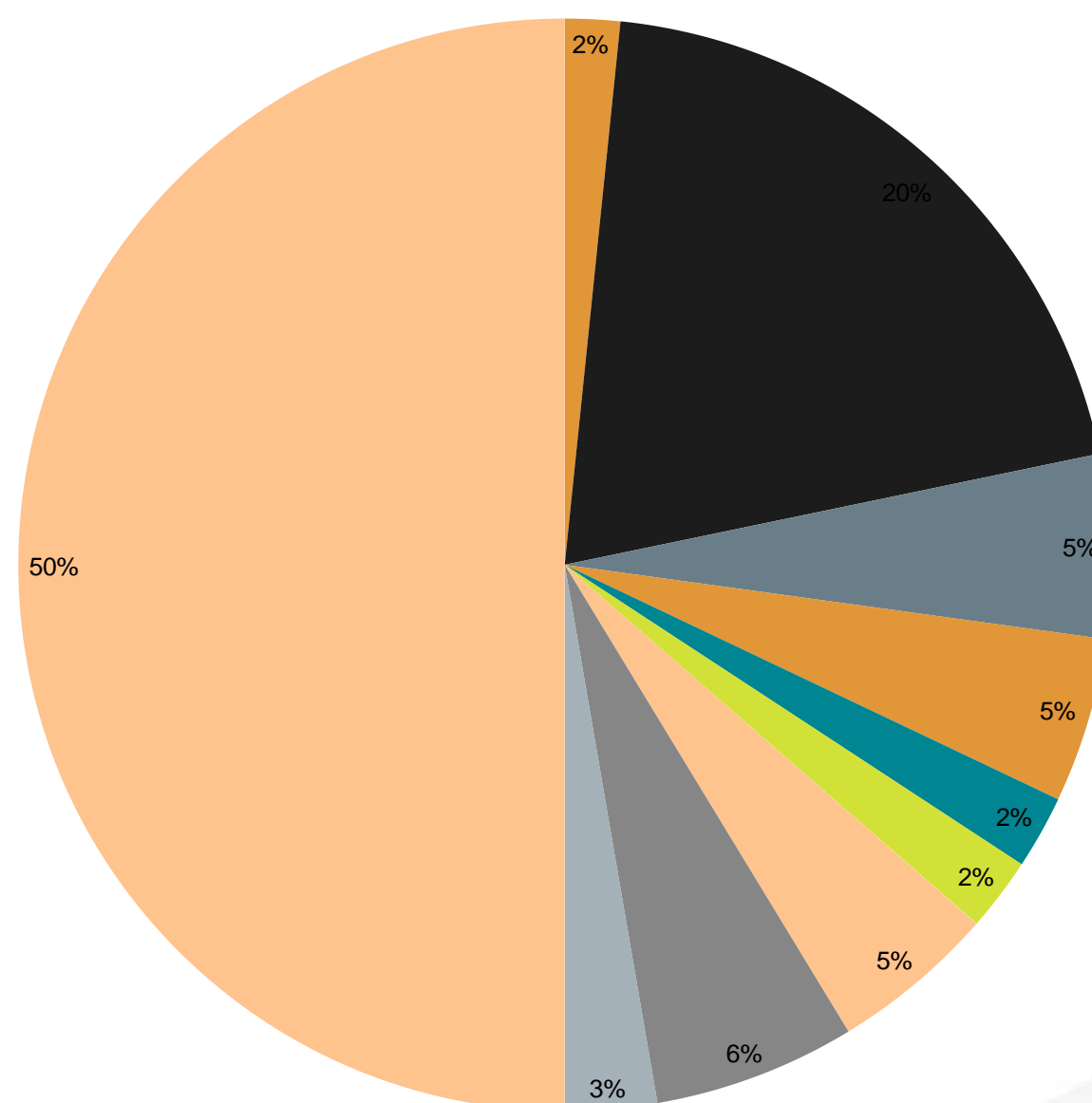

No.	ORGANISMOS DE CONTROL	TOTAL DE SOLICITUDES
1	Contraloría General de la República	5
2	Contraloría General de Santiago de Cali	3
3	Procuraduría	4
4	Personería	4
5	Control Interno	1



Resultados procesos Administrativo y Financiero

RESULTADOS PROCESOS FINANCIEROS



- Contrato de Urgencia Manifiesta
- Modificación al contrato 1
- Modificación al contrato 2
- Licitación 4143.010.32.084-2020
- Modificación al contrato 1
- Modificación al contrato 2
- Modificación al contrato 3
- Modificación al contrato 4
- Licitación 4143.010.32.712-2020



RESULTADOS RACIONES ENTREGAS



RACIONES ENTREGADAS CONTRATOS URGENCIA MANIFIESTA			
OPERADOR	FEBRERO	MARZO	ABRIL
CORPORACION CIUDAD SIN FRONTERAS	382.739	425.362	0
FUNDACION ACCION POR COLOMBIA	366.675	392.567	482.833
UNION TEMPORAL PROYECCION CALI 2020	329.422	272.415	475.969
CORPORACION HACIA UN VALLE SOLIDARIO	389.795	457.937	573.378
UNION TEMPORAL NUTRIENDO CALI 2020	318.859	328.549	434.603
	1.787.490	1.876.830	1.966.783
	5.631.103		

RACIONES ENTREGADAS CONTRATOS MAYO - SEPTIEMBRE					
OPERADOR	MAYO	JUNIO	JULIO	AGOSTO	SEPTIEMBRE
UNION TEMPORAL COMPROMISO POR LA NIÑEZ	636.960	622.280	612.960	620.240	617.640
FUNDACION ACCION POR COLOMBIA	616.280	611.580	611.240	609.220	603.740
CORPORACION HACIA UN VALLE SOLIDARIO - G3	631.300	631.460	617.000	609.720	599.160
UNION TEMPORAL NUTRIENDO CALI 2020-1	627.000	630.180	612.180	609.240	592.140
CORPORACION HACIA UN VALLE SOLIDARIO - G5	644.920	665.760	660.260	651.960	643.340
	3.156.460	3.161.260	3.113.640	3.100.380	3.056.020
	15.587.760				

5.631.103+15.587.760=	21.218.863
-----------------------	------------

FUENTE: CONSOLIDADO DE RACIONES

21.218.863 Raciones alimentarias entregadas en las 341 sedes educativas de febrero a septiembre de 2020.

- La entrega en los meses de febrero y marzo fue presencial en las sedes educativas bajo la modalidad complemento alimentario AM/PM industrializado y preparado en sitio.
- Por la emergencia sanitaria, el PAE suministra un paquete para 20 días a cada uno de los estudiantes focalizados a partir del mes de abril. Modalidad Ración para Preparar en Casa (RPC).

PAGOS REALIZADOS:



Valor pagado **\$31.732.587.589**
(fuente ZMM007 con corte 31/10/2020)



SUPERVISIÓN

Procesos de seguimiento y vigilancia

OBJETO DE LOS CONTRATOS:



“Suministro de raciones alimentarias para el Programa de Alimentación Escolar – PAE con aplicación de los lineamientos técnicos, administrativos, estándares y condiciones mínimas expedidas por parte del Ministerio de Educación Nacional”.

Ficha EBI 26002200 vigencia 2020

ESTRUCTURA ORGANIZACIONAL

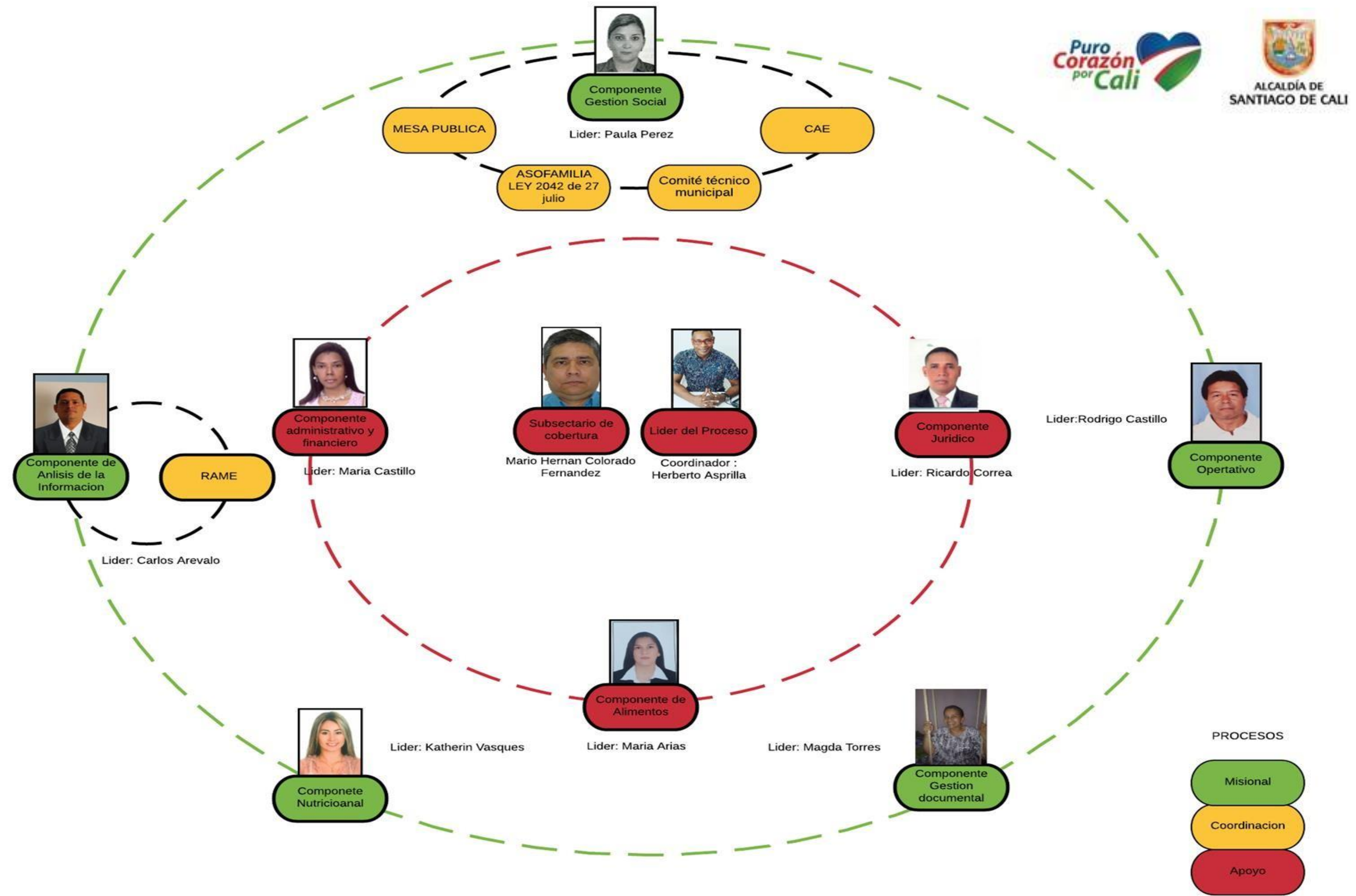

CONTROLES A LAS ENTREGAS:

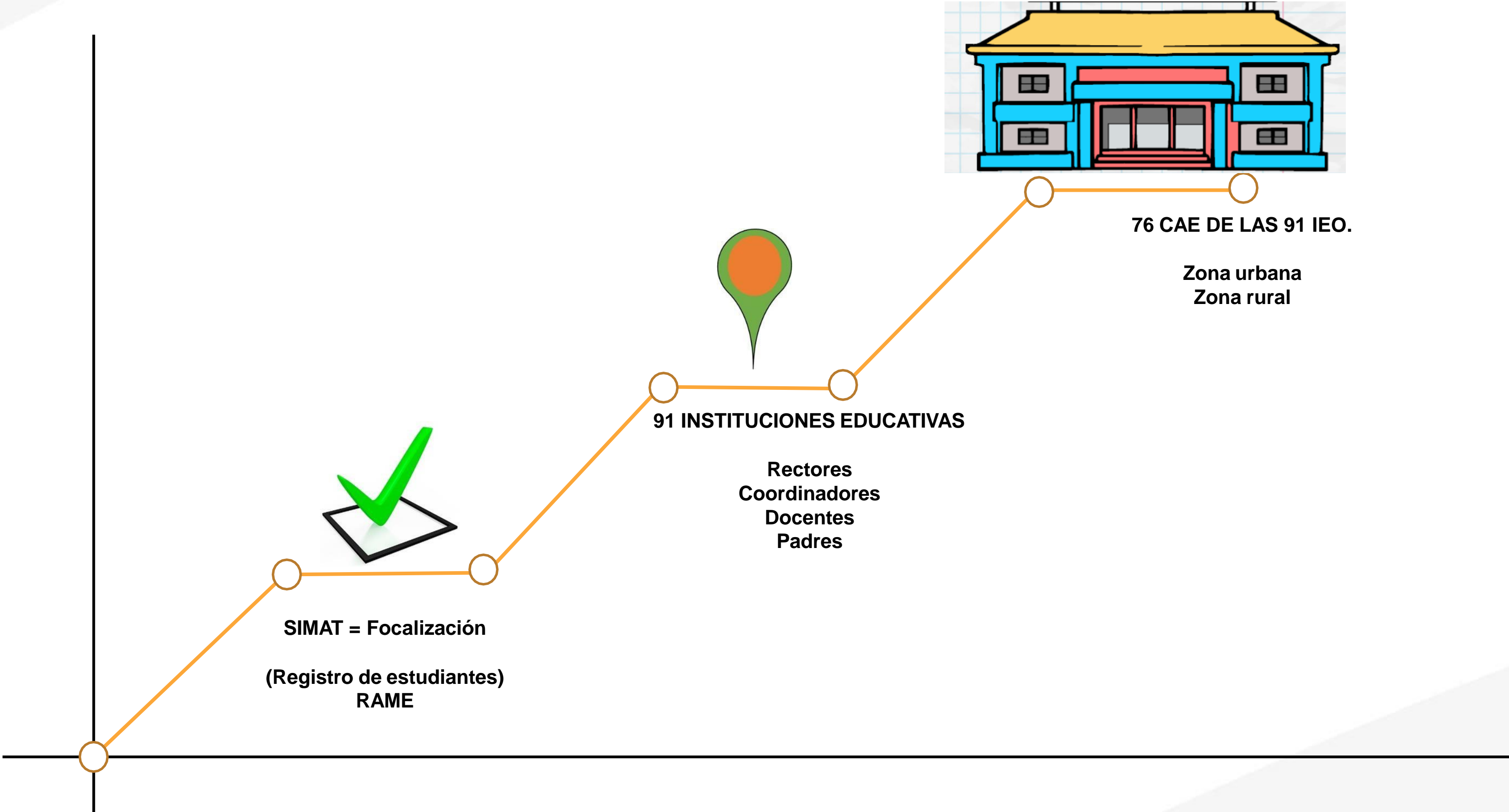

CONTROLES A LAS ENTREGAS:



COMITÉ TÉCNICO DE ALIMENTACIÓN ESCOLAR

Secretaría de Salud
Secretaría de Educación



COMITÉ DE SEGUIMIENTO OPERATIVO MUNICIPAL

Delegado del Secretario de Educación.
Supervisor de los contratos. Equipo PAE



ORGANISMOS DE CONTROL

Contraloría.
Personería
Defensorías

VISITAS DE SUPERVISIÓN:

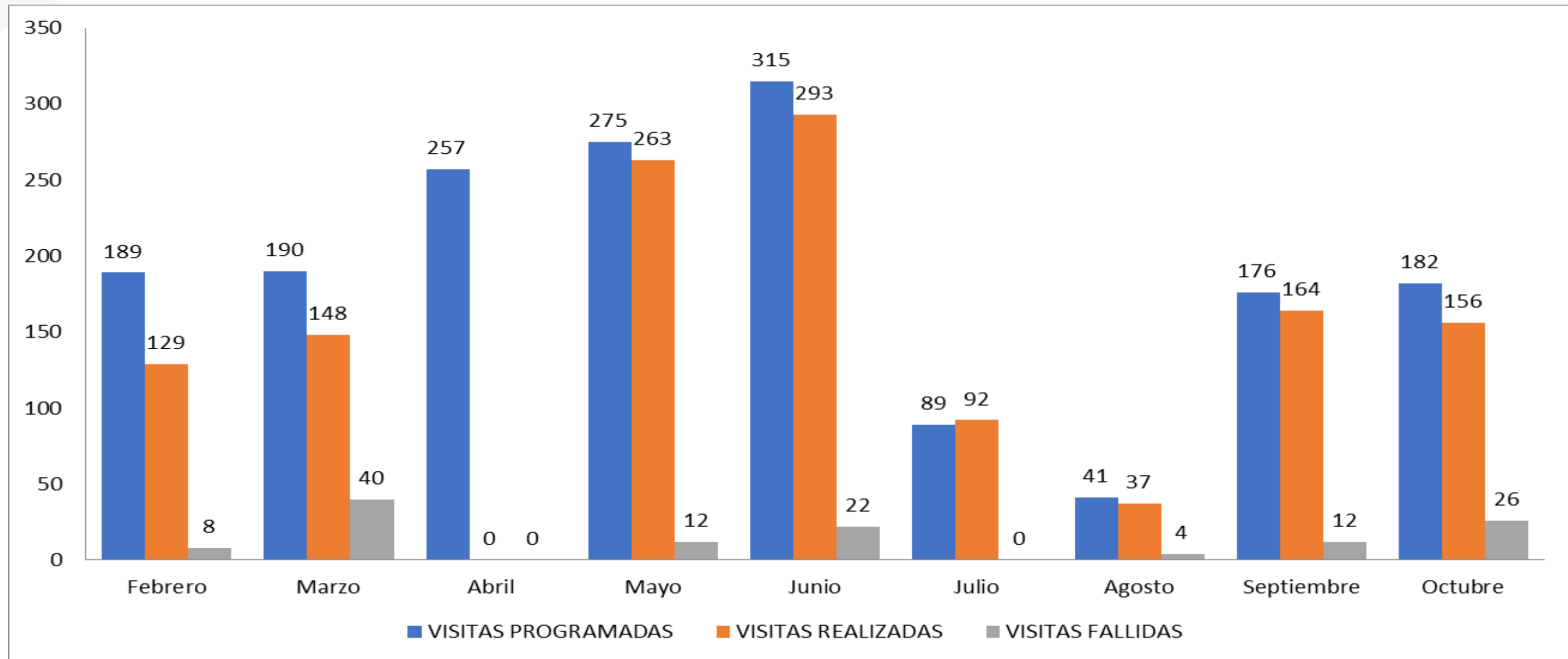

Fuente: Análisis de la información y Supervisión de Campo

- Visitas programadas 1.714
- Con corte a octubre se identifica un avance del 75%, lo que corresponde 1.282 visitas realizadas
- 124 visitas fallidas, las se reprogramaron en el cronograma de entrega de paquetes alimentarios (RPC) y su porcentaje con corte a octubre fue de 7%

RESULTADOS DE LA SUPERVISIÓN:



PROCESOS DE SEGUIMIENTO Y CONTROL

HALLAZGOS MÁS FRECUENTES	DESCRIPCIÓN	ACCIONES DE CONTROL
AUSENCIA DE VALLAS DE VISIBILIDAD	- Se evidenció ausencia del aviso de existencia del programa, en algunas sedes educativas	- Se interpuso requerimiento a operadores (cerrado)
AUSENCIA DE MANIPULADORAS DE ALIMENTOS.	- Se evidenció en las visitas de supervisión en unos operadores insuficiente personal para la manipulación de los alimentos	- Se interpuso requerimiento a operadores (cerrado)
RACIONES ALIMENTARIAS TRASPORTADAS EN VEHICULOS NO AUTORIZADOS POR EL EQUIPO PAE SEM	-Se identificaron vehículos sin las condiciones técnicas para el transporte de alimentos y otros en operación sin aval de la supervisión	Se interpuso requerimiento a operadores (cerrado)
ENTREGA DE PANELA ORO (GRAMAJE INFERIOR AL ESTABLECIDO).	-Se identificó entrega de estos productos en paquetes alimentarios, sin aval de la supervisión.	- Situación subsanada inmediatamente, por solicitud de la supervisión.
LENTEJAS LUHOMA (INTERCAMBIO POR ARVEJAS)	-Se observó diferencia en el análisis de costos realizado entre los productos “lentejas” y “arvejas”, identificándose que las lentejas tenían menor valor	- Se realizó requerimiento y se aplicó descuento al operador, toda vez que se cumplió con el componente de leguminosas avalada por la supervisión.
Y HUEVOS DISTRI PERLA (SIN AVAL DE LA SUPERVISIÓN).	Producto no fue presentado en el plan de alistamiento por el operador.	- (cerrado)
PANELA EL REY.	Pese a ser un producto con aval de la supervisión, se identificaron panelas que no cumplían con el gramaje establecido	- Se interpuso requerimiento a dos operadores. Reposición del producto.
LECHE LIQUIDA, EN ESTADO DE DESCOMPOSICIÓN PESE A TENER FECHA DE VENCIMIENTO VIGENTE	Producto que presentó mal sabor y partículas al momento de hervirse para el consumo	- Se interpuso requerimiento a dos operadores (cerrado) - Reposición del producto.



Gracias por su atención



ALCALDÍA DE
SANTIAGO DE CALI