



ALCALDÍA DE
SANTIAGO DE CALI

Secretaría de Salud Pública Municipal de Santiago de Cali

Construyendo hoy
la **Cali** del mañana
ALCALDÍA DE CALI

Audiencia Pública de Rendición de Cuentas

Cali, 26 de Noviembre de 2015



HORA	ACTIVIDAD
8 am	Inscripciones
	2º Encuentro de Experiencias sobre el Sistema General de Seguridad Social en Salud
9 am	Audiencia Pública de Rendición de Cuentas <ul style="list-style-type: none">• Himnos: República de Colombia y Santiago de Cali• Informe de la Secretaría de Salud Pública Municipal• Ponencias Comunitarias• Participación Ciudadana
11 am	Refrigerio
12 m	Cierre



Muestra de productos elaborados por los participantes en procesos educativos sobre el Sistema General de Seguridad Social en Salud (SGSSS) en territorios priorizados del Municipio de Santiago de Cali.

Dicha estrategia educativa ha estado a cargo del equipo de Promoción de la Afiliación del Grupo de Aseguramiento y Desarrollo de Servicios.



Informe de la Secretaría de Salud Pública Municipal de Santiago de Cali 2012 - 2015



ORGANIGRAMA SECRETARÍA DE SALUD PÚBLICA MUNICIPAL



ALCALDÍA DE
SANTIAGO DE CALI

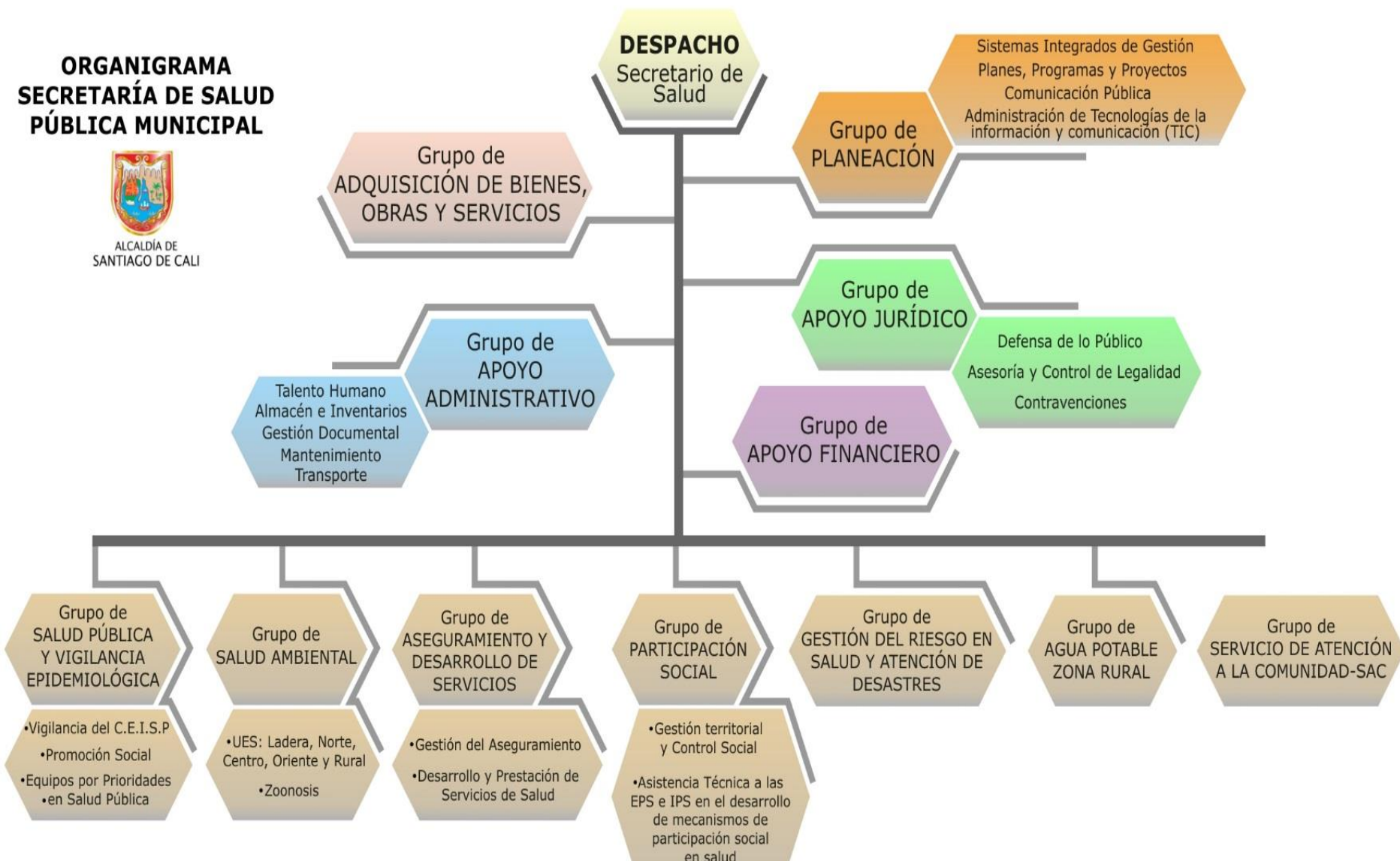

Grupo de Salud Pública y Vigilancia Epidemiológica





- Disminución de la Mortalidad Materna
- Consolidación Modelo de Empoderamiento Comunitario
- Ginecólogos fortalecen el nivel primario de las ESE
- Sistema de Referencia y Contrareferencia Virtual
- Sistema de Garantía de Calidad con Indicadores
- Cumplimiento Meta 18 Servicios Amigables en TIOS
- Vinculación laboral líderes juveniles de los Servicios Amigables
- Fortalecimiento comunitario y orientación a padres y madres de familia
- Hablemos de Sexualidad Municipales y Comunes



Se cuenta con una Mesa Municipal trabajando para la declaración de una política pública y para la integración de fuerzas que brinden intervenciones conjuntas en post de la Primera Infancia

3000 Actores sociales e institucionales de los sectores salud y educación trabajando para la primera infancia en la implementación de prácticas clave para el bienestar infantil «Estrategia AIEPI»



Disminución de la Tasa de mortalidad por Enfermedad Diarreica Aguda
De 4.0 en el 2011
A 0.0 al 2015

Disminución de la Tasa de mortalidad por Infección Respiratoria Aguda
De 6,8 en el 2011
A 5.7 al 2015



COBERTURA ÚTILES DE VACUNACIÓN 2012 - 2015

> AI 95%

Costo de inversión Biológicos PAI 2012 - 2013 - 2014 - 2015

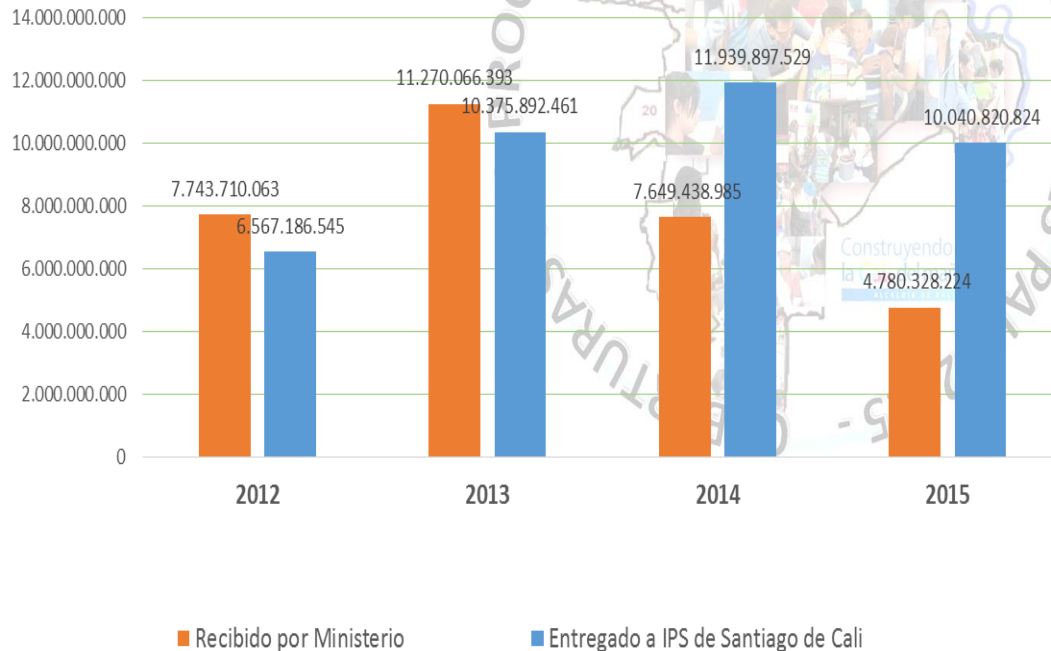

Fuente. Secretaria de Salud Publica Municipal de Santiago de Cali
Programa Ampliado de Inmunizaciones

Cobertura de vacunación PAI 2012 - 2013 - 2014 - 2015

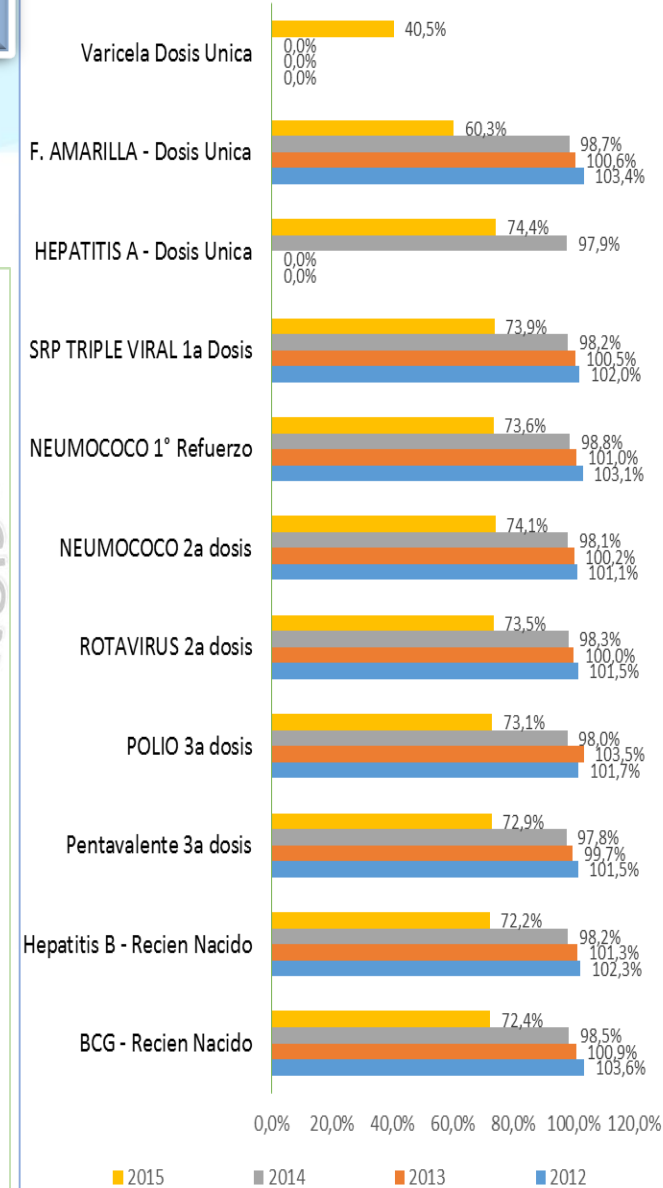

Fuente. Secretaria de Salud Publica Municipal de Santiago de Cali
Programa Ampliado de Inmunizaciones



Fortalecimiento al plan de vigilancia nutricional (SISVAN) materno infantil en 74 IPS de la red pública.

Línea Base: 30

Meta 2015: 75



Fortalecimiento al plan de vigilancia nutricional (SISVAN) escolar en 160 sedes educativas oficiales.

Línea Base: 75

Meta 2015: 178



Participación en el comité técnico del Programa de Alimentación Escolar.

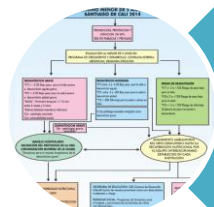

Implementación en EAPB e IPS de la ruta de atención nutricional a la población menor de cinco años en la ciudad de Cali .





18 IPS que atienden partos en el municipio de Cali, implementan la estrategia IAMI (Instituciones Amigas de la Mujer y la Infancia).
Meta: 20 IPS



El 80% recién nacidos son amamantados en la primera hora de nacimiento.



Construcción de 4 salas de lactancia y 1 Banco de leche en hospitales de la red pública: Carlos Carmona, Cañaveralejo, Primitivo Iglesias, Joaquín Paz Borrero y HUV.



Dos cursos de consejería en lactancia materna (90 horas) .
Dos estudios en lactancia materna (2013 y 2015)

AÑO	PROMOCION DE FACTORES PROTECTORES DE LA SALUD BUCAL									IPS- EPS ASISTIDAS TECNICAMENTE EN LINEAMIENTOS Y POLITICAS DE SALUD BUCAL
	SEDES EDUCATIVAS			HOGARES INFANTILES Y/O CDI			HOGARES COMUNITARIOS			
	TOTAL	NIÑOS	DOCENTES	TOTAL	NIÑOS	DOCENTES	TOTAL	NIÑOS	MADRES COMUNITARIAS	
2013	121	14880	531	49	6598	245	200	2852	200	75
2014	151	21643	1346	114	13843	689	218	2616	218	75
2015	122	24055	844	52	6561	281	187	2244	187	87



Pre-olimpiadas y Gran Olimpiada del Saber en Seguridad Escolar y Gestión del Riesgo

- Proceso de acompañamiento, seguimiento para el fortalecimiento de la cultura de gestión del riesgo en el ámbito escolar- Planes de Seguridad Escolar .
 - 133 Sedes de Básica Primaria
- Evaluación de impacto de las intervenciones interinstitucionales y de organismos de primera respuesta, en la temática de preparación y respuesta ante emergencias escolares a través de OLIMPIADAS DEL SABER EN SEGURIDAD ESCOLAR Y GESTION DEL RIESGO.
 - Cinco Pre-olimpiadas
 - Una Gran Olimpiada del Saber



- 15 Redes del Buen trato funcionando en las Comunas (1,3,4,6,7,10,12,13,14,15,16,17,18, 20,21)
- 2 Red del Buen Trato activándose en la zona rural (La Buitrera y Hormiguero)
- 10 Centros de Escucha en las Comunas TIO de Cali (1, 3,6,10, 14, 16,15,20,21)
- 10 Zonas de Orientación Escolar en las Comunas TIO de Cali (1,3,6,10,14,15, 16, 20,21)
- 1 Centro de Salud Mental Comunitario en la ESE Centro.
- 60 Instituciones abordadas IPS, EPS, ESE, ONG y otros Sectores. formados en Salud Mental Social Comunitaria.



- Eventos masivos Académicos y de Movilización Social para promoción de estilos de vida saludable.
- Acompañamiento al 100% de tiendas escolares de sedes educativas oficiales para la implementación y fortalecimiento de la estrategia Tienda Escolar Saludable.
- Acompañamiento al 100% (336) de sedes educativas para la implementación y fortalecimiento del proyecto pedagógico para aumentar el consumo de frutas y verduras en los escolares.
- Capacitación sobre alimentación saludable, higiene e inocuidad de alimentos a: Padres de Familia, Docentes y Directivos, Tenderos escolares, Estudiantes, equipo PAE.
- 64 Instituciones Educativas han oficializado en el PEI la inclusión del proyecto pedagógico Estilos de Vida Saludable.
- Asesoría técnica, difusión y seguimiento para la implementación de la Ley Antitabaco 1335 en 111 escenarios deportivos, espacios públicos y comunitarios.
- Declaración de INTENALCO y Universidad San Buenaventura como Espacio Libre de Humo mediante resolución de Rectoría.
- Articulación intersectorial para la promoción de estilos de vida saludable (estrategia 4 x 4) con: Secretaria de Educación, Secretaria del Deporte y Recreación, Red de Universidades, EPS Subsidiadas, EPS contributivas, EPS del Régimen especial y ESEs, CEDETES, GRECOCENTRO, Corporación para la Recreación Popular, Centros de Desarrollo Infantil, tenderos, Ciclovía, Centros de Promoción para el Adulto Mayor, familias en acción.
- Por los avances en la promoción de estilos de vida saludable, en el marco de los acuerdos de cooperación internacional entre los gobiernos de Estados Unidos y Colombia, la OPS y el Ministerio de Salud seleccionaron en Colombia la ciudad de Cali para la implementación de 2 centros de entrenamiento regional para la estandarización del tratamiento de hipertensión arterial.

Zona	Actores Sociales (Comunitarios e Institucionales)	# Personas
Ladera	Comisión de Control Social_Particip. Social_SSPM	15
	Mujeres Líderes Vereda Arrayanes	4
	Líderes comunitarias_Corregimiento La Sirena	4
	Líder Comunitaria_Rosa Sánchez	1
	Grupos Adulto Mayor_Aurora Castro	10
	Grupo Juvenil Anzoateguá_PT B	19
	IE Multipropósito	15
	Colegio Las Adoratrices	15
	Líderes Comunitarias_Terrón Colorado	2
	Mesa Central de Participación Social_SSPM	12
Centro	Transmujer_LGTBI	2
	Fundación Samaritanos de la Calle_H de Calle	4
	Promotores de Salud_PPL	18
	Asuscom 12	5
	Líderes asociación de Usuarios_ESE Sur	5
Sur Oriente	Oriente	5
Total	15 Grupos de Actores Sociales en TB_SSPM Cali	131

2013 a 2015.

Zona	Actores Comunitarios (AC) que Supervisan terapia anti-TB	#AC	# Usuarios
Ladera	Agente Comunitaria_OIM	1	41
	Drogas El Oeste	1	1
	Líder comunitaria_Terrón Colorado	1	6
Centro	Farmacia Droguería_Darsalud_Santa Elena	2	1
	Líder comunitaria_Barrío Municipal	1	2
	Líderes comunitarios_Asuscom 12	2	1
	Agentes Comunitarias_Samaritanos_H Calle	4	27
	Líder comunitario_Sucre	1	1
Norte	Droguería_Drogas Lenis	1	1
	Drogas GAMO	1	1
Oriente	Droguería_Puertas del Sol # 2	1	3
	Líder comunitaria_Llano Verde	1	1
Sur Oriente	Líderes comunitarios_ESE Sur Oriente	3	4
Total	Actores Sociales_Supervisión terapia anti-TB	20	90

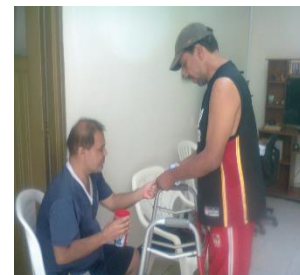



Mejoramiento de las Condiciones de Salud de las Víctimas del Conflicto Armado en Santiago de Cali

Ficha BP 01-041809

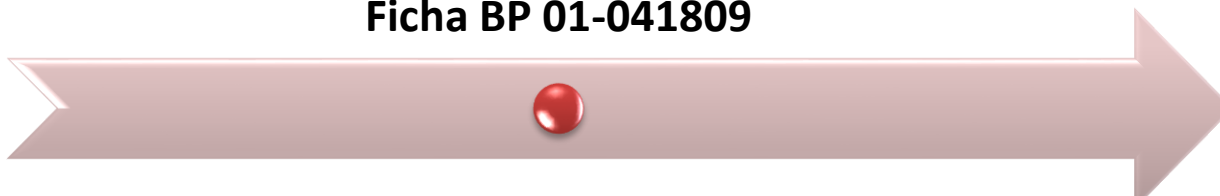

17.606 personas víctimas del conflicto armado que aceptan y reciben la atención psicosocial
(Corte 30 Sep 2015)

2.200 Personas con discapacidad y en riesgo víctimas del conflicto armado caracterizadas y atendidas en Rehabilitación Basada en Comunidad

9 Mesas de Participación Afro y 7 de Indígenas víctimas para la construcción de Modelo de Cuidado en Salud Propia / Acompañamiento Retorno Embera Katío

11 Equipos extramurales para la atención psicosocial, con 16 víctimas como promotores comunitarios y más de 100 profesionales y técnicos

37.687 personas víctimas del conflicto armado localizadas y caracterizadas
(Corte 31 Oct 2015)

50.521 personas víctimas del conflicto armado afiliadas al Sistema General de Seguridad Social de Salud
(Corte 30 Sep 2015)



15 EAPB con vigilancia en la implementación de normatividad para poblaciones vulnerables

Más de 4000 profesionales y técnicos del sector salud con asistencia técnica en atención diferencial a poblaciones vulnerables, 100 sensibilizados en enfoque etnodiferencial

Gestión Diferencial de Poblaciones Vulnerables

Discapacidad, Etnias, Trata de Personas

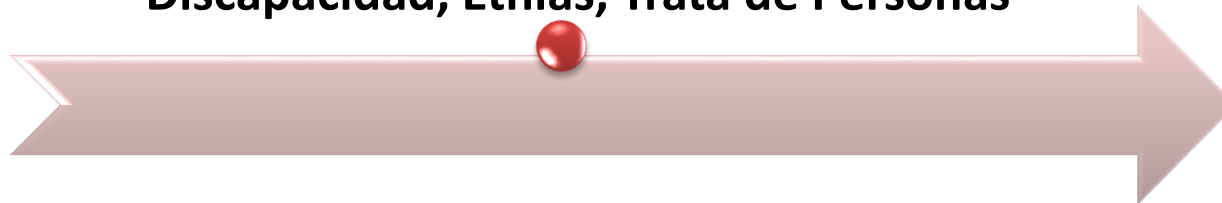

49.491 Personas incluidas en el Registro de Localización y Caracterización de Personas con discapacidad – SISPRO hasta Oct 31 de 2015, y 7 UGD fortalecidas

6 Cabildos en contexto de cudad, con fortalecimiento en medicina ancestral.
Mesas de trabajo para la construcción de Modelo de Cuidado en Salud Propia

Construcción de Ruta Municipal para la Atención en Salud a Víctimas de Trata de Personas, Movilización Ciudadana para la prevención de este delito

1 EAPB, 5 ESE, y Hospitales de Alta y Mediana Complejidad articulan acciones para la Atención Diferencial a través de Comités Técnicos

CUMPLIMIENTO ACUMULADO DE NOTIFICACIÓN 2012-2015

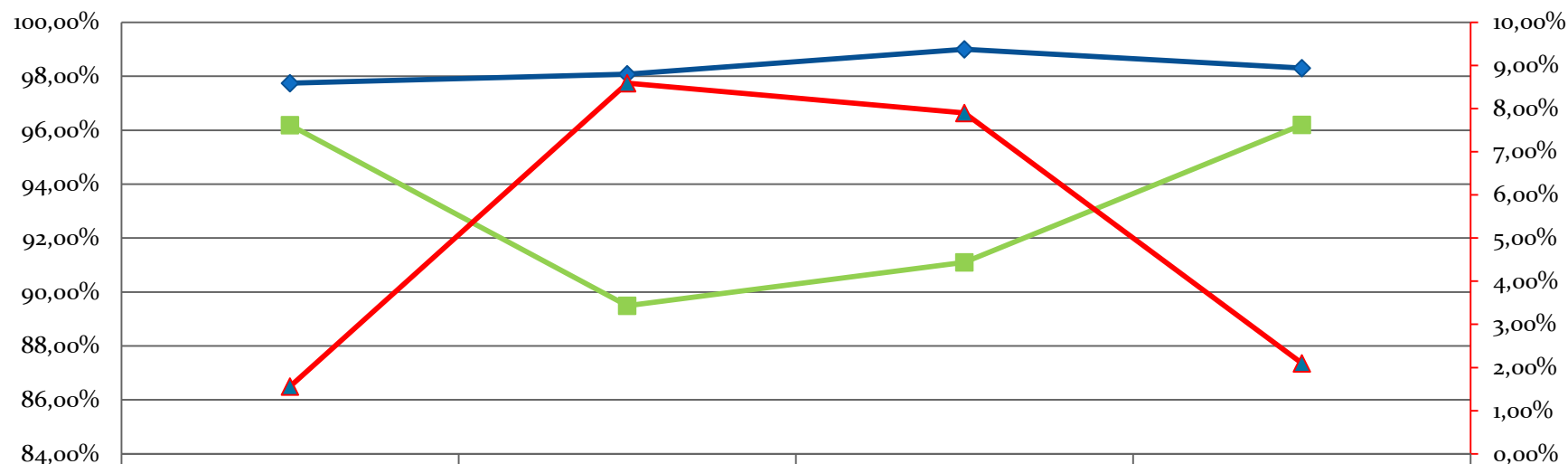

	2012	2013	2014	2015
◆ cumplimiento	97,75%	98,08%	99,00%	98,30%
■ % positivo	96,19%	89,49%	91,10%	96,20%
▲ % negativo	1,56%	8,59%	7,90%	2,10%

Los cumplimientos acumulados para los años 2012 y 2013 fueron del 92%, y se han incrementado al 95% para el 2015. Se observan cambios significativos en la disminución del reporte de semanas negativas (semanas sin ningún evento en la institución); como resultado de la búsqueda de eventos de interés en salud pública mediante los RIPS y la Búsqueda Activa Institucional Retrospectiva BAIR.

Grupo de Salud Ambiental



ORGANIZACIÓN FUNCIONAL GRUPO SALUD AMBIENTAL

MACROPROCESO: Desarrollo Social - PROCESO: Servicio de Salud Pública

SUBPROCESO: Gestión sobre los Determinantes Sociales y Ambientales de la Salud

SECRETARÍA DE SALUD PUBLICA MUNICIPAL
Secretario Harold Alberto Suárez Calle

GRUPO SALUD AMBIENTAL
Responsable: Marta Faride Rueda Mayorga

Sistema Vigilancia Epidemiológica
en Salud Ambiental – SISVEA
COVESA
Martha Faride Rueda Mayorga

COTSA Mpal - Comité Municipal “Entornos para la Vida”

COTSA Mpal – Mesas Técnicas Agua, Aires, Sustancias Químicas y Respel

Procedimiento
Gestión para la Promoción de Entornos Saludables
Yamile Ramírez Arbeláez

Procedimiento
Prevención de Enfermedades de Interés en Salud Ambiental
Olga Lucia Cuellar Mejía

Procedimiento
IVC en Factores de Riesgo Sanitarios y del Ambiente
Pedro Cuenú Salazar

Entornos de Vida Cotidiana: Vivienda, Entorno Educativo, Laboral, Comunitario Y Ecosistemas Estratégicos

Enfermedades Trasmítidas por Vectores (Dengue, CHIKV y otras ETV emergentes)

Enfermedades Zoonóticas
Centro de Zoonosis

Salud Ambiental en Emergencias y Desastres – Sanidad Portuaria

Jurídica G.S.A.

Factor de Riesgo del Consumo

Factor de Riesgo Físico

Factor de Riesgo Químico

UNIDADES EJECUTORAS DE SANEAMIENTO

1) UES Ladera, 2) UES Norte, 3) UES Oriente, 4) UES Centro, 5) UES Rural



Gestión Intersectorial y comunitaria a través del Comité Municipal “Entornos para la Vida” en Territorios Priorizados

Articulación Intersectorial y Comunitaria a través de los Planes de Acción Intersectorial de entornos saludables PAIES, interviniendo determinantes sociales de la salud entre el sector público, privado y sociedad civil.



TIOs Priorizados con Cumplimiento de Calidad Sanitaria, Ambiental y de Seguridad :

22 Territorios priorizados con diagnóstico sanitario y ambiental en viviendas y entorno, educación e intervenciones intersectoriales y comunitarias, prevención y control de factores de riesgo sanitarios y del ambiente.



Promoción de Entornos Saludables:

participación intersectorial y comunitaria recuperando **45** espacios públicos, **10,213** personas capacitadas en riesgos sanitarios y del ambiente, implementación del PGIRS en **37** Sedes Educativas y líderes comunitarios del Área Rural, **IVC** en establecimientos de los Territorios Priorizados con mejoramiento del **80.3%** en cumplimiento sanitario.



Acciones de Información Educación y Comunicación

19630 personas capacitadas en manipulación adecuada de alimentos.

En Promedio 18,670 viviendas visitadas en Jornadas para prevención y control del vector del Dengue y Chikungunya

Módulo Reconocimiento, Participación y Organización Comunitaria en Prevención del Dengue y Chikungunya: 114 Talleres Teórico – prácticos en Territorios Priorizados, 122 Líderes Multiplicadores y 1.867 personas.



Gestión Intersectorial a través del Consejo Territorial de Salud Ambiental – COTSA Municipal

Plan de trabajo conjunto para intervención de problemáticas de ciudad en las Mesas Técnicas: Calidad de Agua, Calidad de Aire, Sustancias Químicas y RESPEL y Comité Municipal “Entornos para la Vida”



Prevención y Control Rabia:

Promedios anuales

Inmunización antirrábica 139,381 mascotas/año.

Esterilizaciones 2504 mascotas/año.

240 capacitaciones en TRA /año.



Prevención y Control Roedores:

Control periódico en 108 Km Canales de aguas Lluvias

Promedio control a viviendas y establecimientos 1938/año.

Vigilancia: Silencio epidemiológico en Rabia.

Promedio anual de observación: 3009 casos accidentes

rábicos/año, 16 casos por mordedura/año , 198 casos

Leptospirosis/año

Promedio Mensual Índice de Recipientes (sumideros)
Santiago de Cali, 2012 - 2015

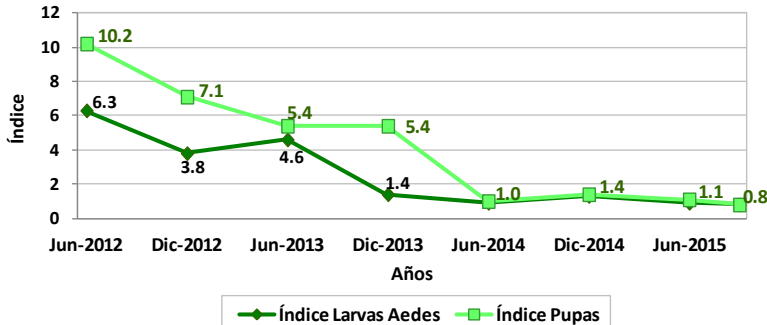

Prevención y control Vector Dengue:

Promedio Índice Aédico de 1.8% (< 5% sin riesgo)

Promedio Visitas a viviendas casos de Dengue grave y viviendas alrededor: 3557 viv./año

Fumigación con equipo pesado: 11 ciclos con 13942 manzanas cubiertas/ciclo.



Construyendo hoy IVC en Factores de Riesgo Sanitarios y del Ambiente

la **Cali** del mañana
ALCALDÍA DE CALI

Calidad del Agua:

Vigilancia en Redes de abastecimiento de agua:
Área Urbana 535 muestras/año - IRCA sin riesgo.

Área Rural 211 muestras/año - IRCA Riesgo Bajo.

Vigilancia en Piscinas: 177 muestras / año, 50% clasifican como Sin Riesgo y Riesgo Bajo.

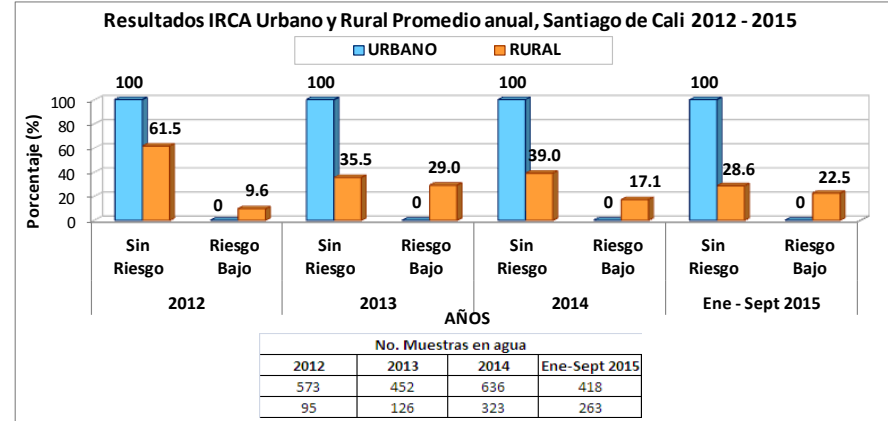

IVC en Establecimientos:

Promedio IVC en riesgo físico y riesgo del consumo a 22,600 establecimientos/año de los cuales el 75% cumplen la norma sanitaria.

Peticiones por ruido:

2015: Recepción de 80 peticiones.

Mayor frecuencia por Bares y Discotecas.



Sistema de Vigilancia Centinela:

Promedio 3,448 Hospitalizaciones < 5 años por ERA, EDA y Dengue.

Apoyo a priorización de 22 Sectores críticos para intervenciones en Salud Ambiental.

Mayor reporte en Comunas: 6, 7, 13, 14 y 21.



Grupo Aseguramiento y Desarrollo de Servicios





**Administración
Integral de
bases de datos
del
aseguramiento.**

**Verificación y
seguimiento al
flujo de
recursos.**

**Promoción de la
afiliación al
Sistema General
de Seguridad
Social en Salud
(SGSSS).**

**Auditoría al
régimen
subsidiado.**

**Gestión para la
prestación de
servicios de
salud para la
Población Pobre
No Asegurada
(PPNA).**

Facilitar el acceso y permanencia al Sistema General de Seguridad Social en Salud de la población pobre del Municipio de Santiago de Cali, a través de la promoción de la afiliación, la administración de las bases de datos, la cofinanciación de recursos para la afiliación, auditoría al cumplimiento de las obligaciones de las EPS-S frente a los usuarios y la gestión para la atención de la población pobre no asegurada, con el fin de lograr la universalización del aseguramiento a la salud.





- El municipio de Santiago de Cali se encuentra en cobertura universal del aseguramiento en salud.
- Disminución de las afiliaciones que no cumplen con los requisitos normativos, identificación de afiliaciones no efectivas a través de la evaluación de los FUAT (formulario único de afiliación y traslado), depuración periódica de las bases de datos y seguimiento a las EPS.
- 2754 personas pertenecientes a grupos priorizados con conocimiento y formadas como multiplicadores y referentes sobre el funcionamiento del SGSSS.
- Conformación y funcionamiento de mesa de articulación interinstitucional con diferentes actores del Sistema para coordinar acciones de promoción y afiliación.





- Se ha ampliado la cobertura de auditoria a las EPS: de siete (7) en el año 2012 a quince (15) en el 2015 (incluye las EPS-C que administran el régimen subsidiado -decreto 3047 /13)
- Se cuenta con un modelo de auditoria a las EPS que administran recursos del régimen subsidiado, para evaluar el cumplimiento de las obligaciones que tienen con los afiliados:
 - ✓ Estructurado
 - ✓ Referente a nivel departamental y nacional
 - ✓ Conformado por un equipo multidisciplinario





EPS del régimen subsidiado

Asmet salud,
Cafesalud,
Caprecom,
Coosalud,,
Emssanar, Mallamas.

EPS del régimen contributivo con
población afiliada al régimen
subsidiado

Cafesalud, Coomeva,
Cruz Blanca, Nueva
EPS, Comfenalco Valle,
Saludcoop, Salud
Total, SOS,
Suramericana.



Procesos objeto de auditoria

Promoción de la
afiliación

Sistema obligatorio
de garantía de la
calidad

Conformación de
la red de
prestación de
servicios de salud

Acceso y
prestación de
servicios de salud

Entrega de
medicamentos

Movilidad entre
régimenes, reporte
de novedades y
sistemas de
información

Flujo de recursos

Promoción social

Atención al usuario
y participación
social



Contratación a población pobre no asegurada -PPNA-

Concepto	2.012	2013	2014	2015 (septiembre)
Contratación (\$)	24.105.200.567	11.958.247.098	11.293.593.381	16.632.338.977
Población objeto	245.204	180.501	197.556	166.097
Población atendida	238.765	136.090	134.058	93.608

ESE	Personas atendidas de 1a vez
Oriente	39.876
Centro	18.627
Norte	17.917
Ladera	11.922
Sur oriente	5.266
TOTAL	93608





Seguimiento continuo a la calidad del dato de las actividades reportadas por las ESE en cumplimiento de la Resolución 4505 de 2012

Gestión de recursos que financian la atención en salud de la población pobre no asegurada

Mejoramiento al seguimiento al cumplimiento de las obligaciones contractuales con las ESE.



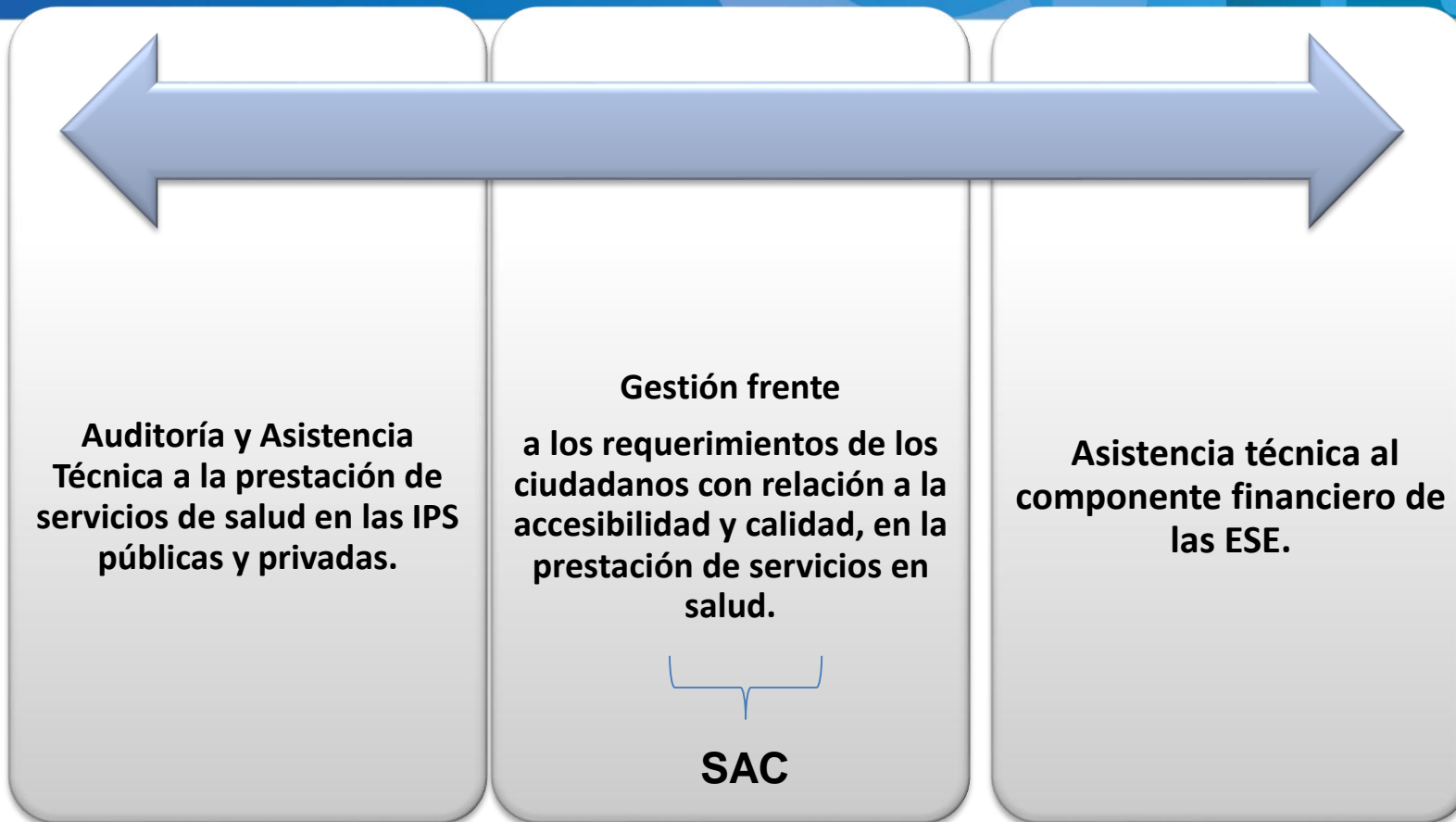

Realizar auditoría a la prestación de servicios de salud y al sistema obligatorio de la garantía de la calidad en el Municipio de Santiago de Cali, a través del seguimiento, la asistencia técnica, inspección y vigilancia a las instituciones de servicios de salud; y la articulación de actores del sistema general de seguridad social en salud, con el fin de que se facilite la accesibilidad, la calidad y eficiencia en la prestación de servicios a la población.

- Se ha fortalecido la auditoría a la calidad de la prestación de los servicios de salud de las IPS Públicas y Privadas y la asistencia técnica:

Auditoría y asistencia técnica a prestación de servicios	2013	2014	2015
IPS Públicas	5	8	8
IPS Privadas	0	14	19
Seguimiento a los servicios de urgencias	0	34	45



- Conformación y funcionamiento del Comité Municipal de Seguridad del Paciente el cual ha organizado cuatro simposios nacionales de seguridad del paciente (1605 asistentes).

- Se han elaborado dos publicaciones:

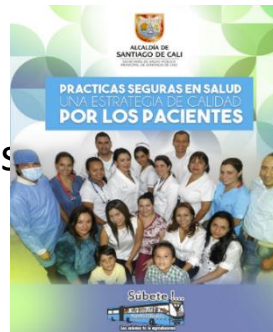

Componente		Inversión en las Empresas Sociales del Estado- 2012-2015					
		Centro	Suroriente	Norte	Oriente	Ladera	San Miguel
Modernización institucional	Soporte informático	118.000.000	113.000.000	118.000.000	118.000.000	118.000.000	0
	infraestructura física	5.105.670.688	1.382.967.835	5.099.795.633	3.874.218.608	7.493.904.253	600.000.000
	Equipos biomédicos	1.565.286.179	902.762.069	3.269.466.752	1.614.835.177	1.626.911.709	41.666.667
	Adquisición de ambulancias	750.000.000	0	0	0	0	0
	Mobiliario clínico	0	41.666.667	200.000.000	0	29.631.040	41.666.667
	Programa hospitales verdes	134.458.400	184.415.400	255.278.000	134.458.400	217.791.734	283.333.662
	Subtotal	7.673.415.267	2.624.811.971	8.942.540.385	5.741.512.185	9.486.238.736	966.666.996
	Saneamiento fiscal	0	0	0	0	0	0
	Total	7.673.415.267	2.624.811.971	8.942.540.385	5.741.512.185	9.486.238.736	966.666.996

- ❑ Hospital Universitario del Valle \$ **8.817.708.145** : equipos Biomédicos (5.717.708.145) y saneamiento fiscal (3.100.000.000)
- ❑ Hospital Mario Correa Rengifo \$ **700.000.000**: equipos biomédicos 500.000.000 y 200.000.000 para saneamiento fiscal
- ❑ Hospital Isaías Duarte Cancino: \$ **200.000.000** para saneamiento fiscal.

Antes



Después



Grupo Participación Social





La gestión territorial para la para la participación social en salud



La asistencia técnica a las EPS e IPS en el desarrollo de mecanismos de participación social en salud



El Control Social a la gestión pública en salud

El Equipo de Participación Social en Salud contribuyó al fortalecimiento de la autoridad sanitaria, generando condiciones, capacidades y medios para la participación y la movilización social de más de 400 actores comunitarios e institucionales en el ejercicio de la exigibilidad del cumplimiento de los derechos en salud.



Se diseñaron e implementaron estrategias, instrumentos y mecanismos de participación, que incentivaron e hicieron sostenible la participación y organización ciudadana.



Se orientó el proceso de rendición de cuentas con mecanismos participativos que hicieron posible incorporar los aportes ciudadanos a los planes de acción de la salud pública.



Se impulsaron y acompañaron veedurías comunitarias que desarrollaron ejercicios de control social a temas de interés en salud pública.

Grupo Gestión del Riesgo y Atención a Desastres





Se ha participado como sector salud en 37 Puestos de Mando Unificado instalados por el Consejo Municipal de Gestión de Riesgo de Desastre, para el desarrollo de eventos de concentración masiva de personas, permitiendo la coordinación de todo el sector salud para el manejo de situaciones de urgencias, emergencias y desastres que se presentan en el desarrollo de los eventos.

(Semana Santa, Mundial Juvenil de Atletismo Cali, Mundial de Rugby, Festival de Salsa y Verano, Conciertos, Festival Petronio Alvares. Eventos de congregación Cristiana, Católica y demás, Eliminatorias Campeonato de Salsa, Partidos de Fútbol, Mundial de Patinaje Artístico)

12 Planes de Contingencia del Sector Salud para:

Semana Santa.

Elecciones

Mundial Juvenil de Atletismo.

Chikungunya

Open de Patinaje

Retorno Comunidad Embera

Campeonato Mundial de Rugby

Festival Petronio Álvarez

Campeonato Mundial de Patinaje Artístico

Juegos del Magisterio

Fenómeno del Niño

2 comités de trabajo para articulación del sector salud en los siguientes temas:

- ✓ Revisión y seguimiento a Planes Hospitalarios de Emergencias.
- ✓ Capacitación al personal del sector salud en conjunto con MinSalud en Misión Medica.
- ✓ Capacitación al personal del sector salud en conjunto con MinSalud en preparativos para Colombia en EBOLA.
- ✓ Mejoras en el Sistema de Referencia y Contrareferencia de pacientes.
- ✓ Coordinación para la atención de eventos de concentración masiva de personas de carácter internacional.
- ✓ Se estructuró la cadena de llamado y de mando intersectorial para diferentes eventos como EBOLA.

Comité de Clínicas-Hospitales-Jefes de Urgencias.



Comité de Ambulancias y Centrales de Comunicaciones.



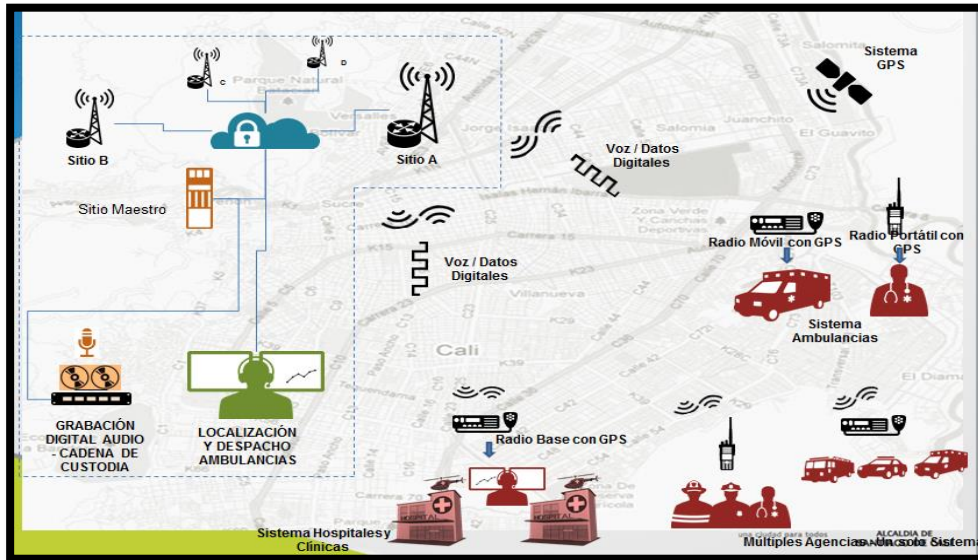

Estructuración del proyecto “IMPLEMENTACIÓN DE SISTEMAS TECNOLÓGICOS PARA LA INTEGRACION DEL SISTEMA DE REFERENCIA Y CONTRAREFERENCIA DE PACIENTES POR URGENCIAS, EMERGENCIAS Y DESASTRES EN EL MUNICIPIO DE SANTIAGO DE CALI” para la integración de las urgencias como sistema, que permitirá una reorganización del proceso de atención en salud desde la perspectiva de la referencia y contrareferencia de pacientes.

Se construyó un modelo de Operación del Sistema de referencia en concordancia con el Sistema de Gestión Tecnológica, representando un modelo Mundial de innovación incremental.

Capacitaciones

1. Gestión del Riesgo: Evaluación de Daños y Análisis de Necesidades en Salud. 150 personas de la Comunidad.

2. Taller para la articulación de los grupos de respuesta comunitaria en caso de epidemias e intoxicaciones con el sector salud y el Consejo Municipal de Gestión del Riesgo: 211 personas.

3. Asistencia Técnica y Apoyo logístico para el desarrollo de Planes de Emergencia específicos por amenaza en Clínicas y Hospitales de la ciudad de Santiago de Cali. (Eventos masivos, Amenaza interna): 128 personas.



Grupo Agua Potable



ZONA ATENDIDA

15 corregimientos

Extensión 44.500 Ha.

Población 67.494 Hab.

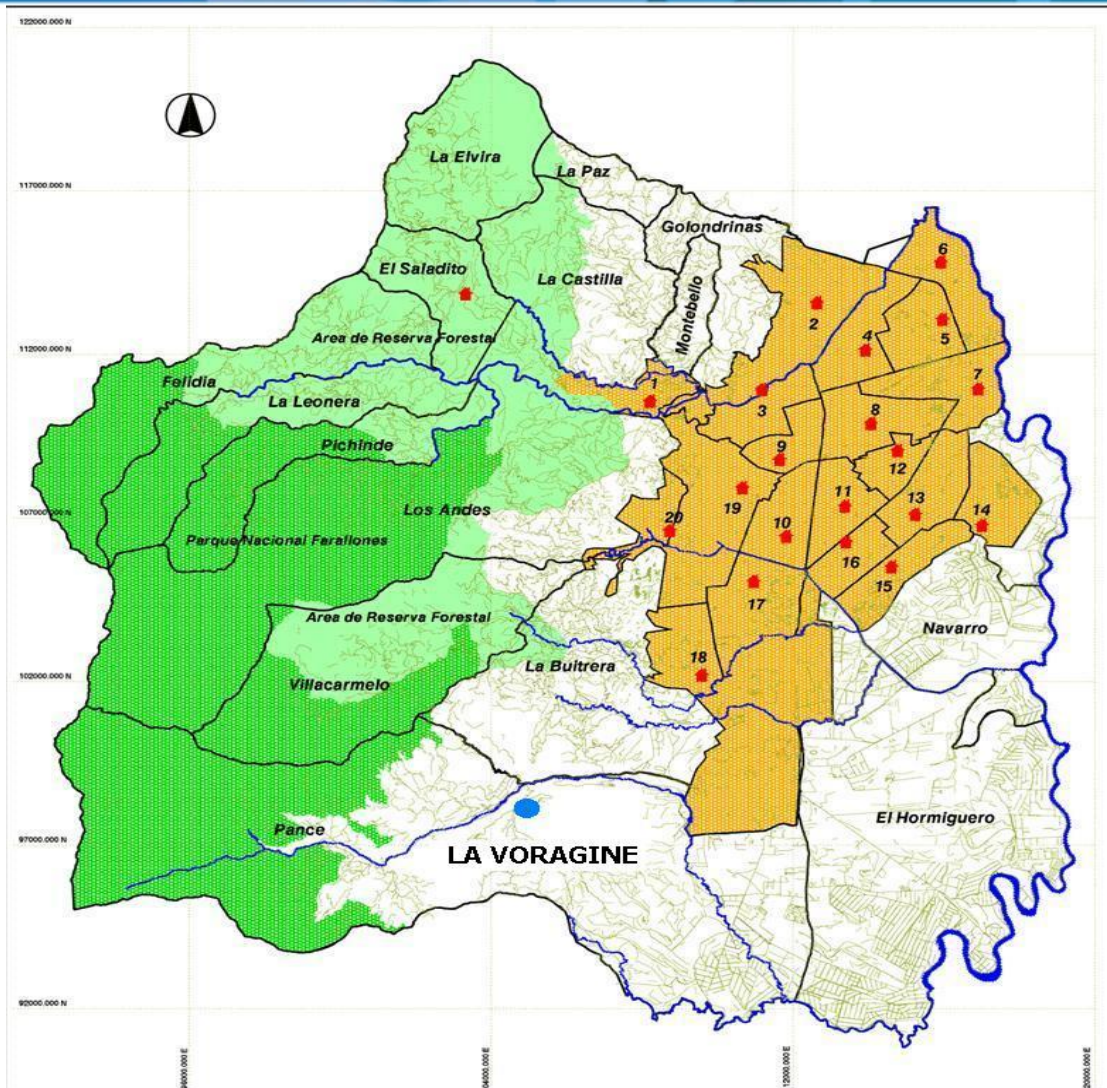

Mesa de Concertación en Salud Zona Rural (2001)

Organizaciones formales:

Juntas Administradoras de Acueducto
y Alcantarillado.

Juntas de Acción Comunal.

Juntas Administradoras Locales.

Comunidad en General

Entidades Municipales, Nacionales
Departamentales.

Procesos Administrativos (Planeación,
Organización, Seguimiento)

Trabajo Interdisciplinario

Recursos Financieros

Integrar

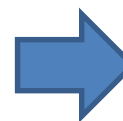

**Plan de Inversión
Anual AP y SB**



**Sostenibilidad de
Sistemas**



Sostenibilidad de los Sistemas de Acueducto y Alcantarillado

Apoyo y asesoría a 44 Juntas Administradoras de Acueducto y Alcantarillado de los Quince Corregimientos del Área Rural para su conformación, operación, administración y Mantenimiento de los sistemas de Acueducto y Alcantarillado.



Reuniones y recorridos de información y concertación para priorizar los presupuestos de las obras.



Sostenibilidad de los Sistemas de Acueducto y Alcantarillado

Apoyo en la operación y mantenimiento de las plantas de tratamiento de agua para consumo humano de la zona rural del Municipio

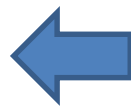
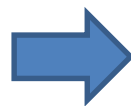

Apoyo en la operación y mantenimiento de las plantas de tratamiento de aguas residuales de la zona rural del Municipio



Sostenibilidad de los Sistemas de Acueducto y Alcantarillado

Reuniones y recorridos con la comunidad y Autoridad Ambiental – CVC para priorizar los presupuestos de las obras.

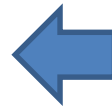

Socialización de obras con la comunidad (Alcantarillado Campoalegre).



Educación Ambiental y Uso Eficiente del Agua

Apoyo a J.A.A en la formulación e implementación de programas de uso eficiente del agua. Acompañamiento jornadas de reforestación micro cuencas.



Educación en uso eficiente del agua y manejo de alcantarillados a usuarios, instituciones educativas y grupos organizados(capacitaciones y visitas a viviendas)



Seguimiento y Control de la Inversión



Socialización, seguimiento y
Comités Técnicos operativos de
obras de Acueducto y
Alcantarillado.

Actividades de convocatoria,
realización, y seguimiento a la
conformación de las Auditorías
Visibles cumpliendo con el
decreto 411.0.20.0210 de
2010 y modificatorio
411.0.20.0189 de 2013.



Inversiones para Obras de Acueducto y Alcantarillado

**INVERSIÓN OBRAS EJECUTADAS DE ACUEDUCTO Y
ALCANTARILLADO: \$ 16.817.422.090**



Plan de Inversiones para Obras de Acueducto y Alcantarillado

PROYECTOS DE INVERSION AÑO 2012	
MEJORAMIENTO SISTEMAS DE ALCANTARILLADO Y TRATAMIENTO DE AGUAS RESIDUALES DOMESTICAS AREA RURAL MUNICIPIO DE CALI - BP 41692	
DESCRIPCION DE PROYECTOS	2012
PROYECTOS DE INVERSION A.P. Y S.B.R. AÑO 2012 - CORREG. Y/O VEREDA	Presupuesto
CORREGIMIENTO LA BUITRERA	
CONSTRUCCIÓN CUBIERTA LECHOS DE SECADO PTARD LA BUITRERA	\$32.602.026
TOTAL CORREGIMIENTO	\$32.602.026
CORREGIMIENTO LA LEONERA	
CONSTRUCCIÓN CUBIERTA LECHOS DE SECADO PTARD LA LEONERA	\$15.059.374
TOTAL CORREGIMIENTO	\$15.059.374
TOTAL PRESUPUESTO OBRAS	\$47.661.400
PROYECTOS DE INVERSION AÑO 2012	
Mejoramiento cobertura de sistemas de acueducto y potabilización de agua de consumo área rural municipio de Santiago de Cali - BP 41693	
DESCRIPCION DE PROYECTOS	2.012
PROYECTOS DE INVERSION A.P. Y S.B.R. AÑO 2012 - CORREG. Y/O VEREDA	Presupuesto
CORREGIMIENTO VILLACARMELO	
REPARACION TANQUE DE ALMACENAMIENTO ACUEDUCTO VILLACARMELO	\$19.221.428
TOTAL CORREGIMIENTO	\$19.221.428
CORREGIMIENTO FELIDIA	
REPOSICIÓN MULTIPLES RECOLECTORES FILTRO GRUESO PTAP FELIDIA	\$7.687.954
TOTAL CORREGIMIENTO	\$7.687.954
CORREGIMIENTO GOLONDRINAS	
REPARACION TANQUES PLASTICOS ACUEDUCTO GOLONDRINAS	\$12.128.572
TOTAL CORREGIMIENTO	\$12.128.572
CORREGIMIENTO EL HORMIGUERO	
REPOSICION BOMBA DE IMPULSIÓN ACUEDUCTO EL HORMIGUERO	\$22.237.768
TOTAL CORREGIMIENTO	\$22.237.768
TOTAL PRESUPUESTO	\$61.275.722

Plan de Inversiones para Obras de Acueducto y Alcantarillado

BP. 03041805: Mejoramiento Cobertura de Sistemas de Acueducto y Potabilización de Agua de Consumo Área Rural Municipio de Santiago de Cali

DESCRIPCION DE PROYECTOS	2.013
PROYECTOS DE INVERSION A.P. Y S.B.R. AÑO 2013 - CORREG. Y/O VEREDA	Presupuesto
CORREGIMIENTO FELIDIA	
INSTALACION MICROMEDICIÓN ACUEDUCTO FELIDIA	\$176.212.249
TOTAL CORREGIMIENTO	\$176.212.249
CORREGIMIENTO PICHINDÉ	
MEJORAMIENTO RED DE DISTRIBUCIÓN ACUEDUCTO CABECERA CORREGIMIENTO PICHINDE	\$74.263.600
TOTAL CORREGIMIENTO	\$74.263.600
CORREGIMIENTO PANCE	
INSTALACION MICROMEDICIÓN ACUEDUCTO PICO DE AGUILA	\$26.144.911
TOTAL CORREGIMIENTO	\$26.144.911
CORREGIMIENTO LA BUITRERA	
CONSTRUCCION TANQUE DE ALMACENAMIENTO Y RED DE DISTRIBUCION ACUEDUCTO LA BUITRERA	\$565.850.600
CONSTRUCCION BOCATOMA-CONDUCCION ACUEDUCTO LA LUISA	\$249.245.492
MEJORAMIENTO CAPTACION Y DESARENADOR ACUEDUCTO VEREDA LA FONDA	\$26.351.000
TOTAL CORREGIMIENTO	\$841.447.092
CORREGIMIENTO LOS ANDES	
REPARACION TANQUE DE ALMACENAMIENTO ACUEDUCTO LA REFORMA	\$35.620.000
TOTAL CORREGIMIENTO	\$35.620.000
CORREGIMIENTO GOLONDRINAS	
INSTALACIÓN CLARIFICADOR AUTOMATICO A GRAVEDAD PTAP GOLONDRINAS	\$88.000.000
TOTAL CORREGIMIENTO	\$88.000.000
CORREGIMIENTO MONTEBELLO	
REPARACION LINEA DE CONDUCCION ACUEDUCTO CABECERA MONTEBELLO	\$219.356.782
INSTALACION RED DE DISTRIBUCIÓN Y TANQUE DE ALMACENAMIENTO SECTOR PIAMONTE - ACUEDUCTO CAMPOALEGRE	\$425.937.921
TOTAL CORREGIMIENTO	\$645.294.703
CORREGIMIENTO LA ELVIRA	
INSTALACIÓN MICROMEDICIÓN ACUEDUCTO CABECERA LA ELVIRA	\$60.305.661
MEJORAMIENTO ACUEDUCTO VEREDA LA FONDA	\$18.488.000

Plan de Inversiones para Obras de Acueducto y Alcantarillado

PROYECTOS DE INVERSION AÑO 2013

Mejoramiento Sistemas de Alcantarillado y Tratamiento de Aguas Residuales Domésticas Área Rural Municipio de Cali - BP. **03041806**

DESCRIPCION DE PROYECTOS	2013
PROYECTOS DE INVERSION A.P. Y S.B.R. AÑO 2013 - CORREG. Y/O VEREDA	Presupuesto
CORREGIMIENTO LA BUITRERA	
REPOSICION ALCANTARILLADO LA SIRENA	\$112.274.576
TOTAL CORREGIMIENTO	\$112.274.576
ESTUDIO DE VULNERABILIDAD PTAP Y PTARD AREA RURAL	\$192.231.000
TOTAL PRESUPUESTO	\$304.505.576

MEJORAMIENTO SISTEMAS DE ALCANTARILLADO Y TRATAMIENTO DE AGUAS RESIDUALES DOMESTICAS AREA RURAL MUNICIPIO DE CALI - BP
41692

DESCRIPCION DE PROYECTOS	2013
PROYECTOS DE INVERSION A.P. Y S.B.R. AÑO 2013 - CORREG. Y/O VEREDA	Presupuesto
CORREGIMIENTO MONTEBELLO	
CONSTRUCCION ALCANTARILLADO Y PTARD CAMPOALEGRE	\$4.058.739.703
TOTAL CORREGIMIENTO	\$4.058.739.703

Mejoramiento cobertura de sistemas de acueducto y potabilización de agua de consumo área rural municipio de Santiago de Cali - BP **41693**

DESCRIPCION DE PROYECTOS	2013
PROYECTOS DE INVERSION A.P. Y S.B.R. AÑO 2013 - CORREG. Y/O VEREDA	Presupuesto
CORREGIMIENTO LA BUITRERA	
CONSTRUCCIÓN PTAP LA LUISA	\$440.924.657
TOTAL CORREGIMIENTO	\$440.924.657
CORREGIMIENTO PICHINDE	
INSTALACIÓN MICROMEDICIÓN ACUEDUCTO PICHINDE	\$111.930.085
TOTAL CORREGIMIENTO	\$111.930.085
TOTAL PRESUPUESTO OBRAS	\$552.854.742

Plan de Inversiones para Obras de Acueducto y Alcantarillado

MEJORAMIENTO SISTEMAS DE ACUEDUCTO Y POTABILIZACION DE AGUA DE CONSUMO
AREA RURAL MUNICIPIO DE SANTIAGO DE CALI - BP: 03041805

DESCRIPCION DE PROYECTOS	2014
PROYECTOS DE INVERSION A.P. Y S.B.R. AÑO 2014 - CORREG. Y/O VEREDA	Presupuesto
CORREGIMIENTO LA CASTILLA	
INSTALACION MICROMEDICION ACUEDUCTO LA CASTILLA	\$ 40.519.875
CORREGIMIENTO NAVARRO	
REPOSICION REDES ACUEDUCTO EL ESTERO	\$ 40.507.576
CORREGIMIENTO PICHINDE	
DISEÑO LINEA DE CONDUCCION, DISTRIBUCION Y TRATAMIENTO ACUEDUCTO CABECERA PICHINDE	\$ 49.256.380
CORREGIMIENTO LA PAZ	
MEJORAMIENTO RED DE DISTRIBUCIÓN ACUEDUCTO VILLA DEL ROSARIO	\$ 36.850.000
CORREGIMIENTO GOLONDRINAS	
IMPERMEABILIZACIÓN PTAP GOLONDRINAS	\$ 60.000.000
CORREGIMIENTO LOS ANDES	
DISEÑO PROTECCIÓN LINEA DE CONDUCCIÓN PILAS DEL CABUYAL	\$ 12.200.000
DISEÑO FILTRO GRUESO PTAP LA REFORMA	\$ 12.650.000
CORREGIMIENTO PANCE	
DISEÑO FILTRO RÁPIDO PTAP PICO DE AGUILA	\$ 12.400.000
CORREGIMIENTO LA BUITRERA	
ESTUDIO DE VULNERABILIDAD PTAP Y PTARD AREA RURAL	\$ 165.209.174
CONSTRUCCION CASETA PTAP LA LUISA	\$ 62.000.000
TOTAL PRESUPUESTO OBRAS SSPM	\$491.593.005

Mejoramiento Sistemas de Alcantarillado y Tratamiento de Aguas Residuales Domésticas
Área Rural Municipio de Cali - BP: 03041806

DESCRIPCION DE PROYECTOS	2014
PROYECTOS DE INVERSION A.P. Y S.B.R. AÑO 2014 - CORREG. Y/O VEREDA	Presupuesto
CORREGIMIENTO FELIDIA	
DISEÑO ALCANTARILLADO SECTOR EL TIBURON - LA VIRGEN - CALLEJON HORMAZA CABECERA FELIDIA	\$ 20.608.800
CORREGIMIENTO EL SALADITO	
DISEÑO PTARD No.1 CABECERA EL SALADITO	\$ 31.936.200
CORREGIMIENTO MONTEBELLO	
DISEÑO ALCANTARILLADO SECTOR 20 DE JULIO CABECERA MONTEBELLO	\$ 10.820.014
INSTALACION ALCANTARILLADO VEREDA CAMPOALTO	\$ 222.276.600

Plan de Inversiones para Obras de Acueducto y Alcantarillado

MEJORAMIENTO SISTEMAS DE ACUEDUCTO Y POTABILIZACION DE AGUA DE CONSUMO
AREA RURAL MUNICIPIO DE SANTIAGO DE CALI - BP: 03041805

DESCRIPCION DE PROYECTOS	2014
PROYECTOS DE INVERSION A.P. Y S.B.R. AÑO 2014 - CORREG. Y/O VEREDA	Presupuesto
CORREGIMIENTO LA CASTILLA	
INSTALACION MICROMEDICION ACUEDUCTO LA CASTILLA	\$ 40.519.875
CORREGIMIENTO NAVARRO	
REPOSICION REDES ACUEDUCTO EL ESTERO	\$ 40.507.576
CORREGIMIENTO PICHINDE	
DISEÑO LINEA DE CONDUCCION, DISTRIBUCION Y TRATAMIENTO ACUEDUCTO CABECERA PICHINDE	\$ 49.256.380
CORREGIMIENTO LA PAZ	
MEJORAMIENTO RED DE DISTRIBUCIÓN ACUEDUCTO VILLA DEL ROSARIO	\$ 36.850.000
CORREGIMIENTO GOLONDRINAS	
IMPERMEABILIZACIÓN PTAP GOLONDRINAS	\$ 60.000.000
CORREGIMIENTO LOS ANDES	
DISEÑO PROTECCIÓN LINEA DE CONDUCCIÓN PILAS DEL CABUYAL	\$ 12.200.000
DISEÑO FILTRO GRUESO PTAP LA REFORMA	\$ 12.650.000
CORREGIMIENTO PANCE	
DISEÑO FILTRO RÁPIDO PTAP PICO DE AGUILA	\$ 12.400.000
CORREGIMIENTO LA BUITRERA	
ESTUDIO DE VULNERABILIDAD PTAP Y PTARD AREA RURAL	\$ 165.209.174
CONSTRUCCION CASETA PTAP LA LUISA	\$ 62.000.000
TOTAL PRESUPUESTO OBRAS SSPM	\$491.593.005

Mejoramiento Sistemas de Alcantarillado y Tratamiento de Aguas Residuales Domésticas
Área Rural Municipio de Cali - BP: 03041806

DESCRIPCION DE PROYECTOS	2014
PROYECTOS DE INVERSION A.P. Y S.B.R. AÑO 2014 - CORREG. Y/O VEREDA	Presupuesto
CORREGIMIENTO FELIDIA	
DISEÑO ALCANTARILLADO SECTOR EL TIBURON - LA VIRGEN - CALLEJON HORMAZA CABECERA FELIDIA	\$ 20.608.800
CORREGIMIENTO EL SALADITO	
DISEÑO PTARD No.1 CABECERA EL SALADITO	\$ 31.936.200
CORREGIMIENTO MONTEBELLO	
DISEÑO ALCANTARILLADO SECTOR 20 DE JULIO CABECERA MONTEBELLO	\$ 10.820.014
INSTALACION ALCANTARILLADO VEREDA CAMPOALTO	\$ 222.276.600

Plan de Inversiones para Obras de Acueducto y Alcantarillado

MEJORAMIENTO SISTEMAS DE ACUEDUCTO Y POTABILIZACION DE AGUA DE CONSUMO
AREA RURAL MUNICIPIO DE SANTIAGO DE CALI - BP: 03041805

DESCRIPCION DE PROYECTOS	AÑO 2015
PROYECTOS DE INVERSION A.P. Y S.B.R. AÑO 2015 - CORREG. Y/O VEREDA	Presupuesto
CORREGIMIENTO LA BUITRERA	
CONSTRUCCION DEL TANQUE DE ALMACENAMIENTO LA BUITRERA	\$ 252.952.428
MEJORAMIENTO PTAP EL ROSARIO - LA BUITRERA	\$ 307.191.606
CORREGIMIENTO MONTEBELLO	
IMPERMEABILIZACIÓN PTAP MONTEBELLO	\$ 154.180.256
ESTABILIZACION TALUD ACUEDUCTO MONTEBELLO	\$ 150.188.572
CONSTRUCCION TANQUE PTAP CAMPOALEGRE MONTEBELLO	\$ 360.016.421
CORREGIMIENTO LA PAZ	
MEJORAMIENTO ACUEDUCTO LOMITAS LA PAZ	\$ 104.842.882
CORREGIMIENTO LA CASTILLA	
MEJORAMIENTO PTAP LAS PALMAS LA CASTILLA	\$ 48.088.637
CORREGIMIENTO PICHINDE	
MEJORAMIENTO ACUEDUCTO PICHINDE	\$ 226.567.846
REPOSICION REDES ACUEDUCTO CABECERA PICHINDE	\$ 154.492.345
CORREGIMIENTO FELIDIA	
REPOSICION REDES ACUEDUCTO FELIDIA	\$ 69.181.786
TOTAL AÑO 2015	\$1.827.702.779

Plan de Inversiones para Obras de Acueducto y Alcantarillado

MEJORAMIENTO SISTEMAS DE ACUEDUCTO Y POTABILIZACION DE AGUA DE CONSUMO
AREA RURAL MUNICIPIO DE SANTIAGO DE CALI - BP: 03041805

DESCRIPCION DE PROYECTOS	AÑO 2015
PROYECTOS DE INVERSION A.P. Y S.B.R. AÑO 2015 - CORREG. Y/O VEREDA	Presupuesto
CORREGIMIENTO LA BUITRERA	
CONSTRUCCION DEL TANQUE DE ALMACENAMIENTO LA BUITRERA	\$ 252.952.428
MEJORAMIENTO PTAP EL ROSARIO - LA BUITRERA	\$ 307.191.606
CORREGIMIENTO MONTEBELLO	
IMPERMEABILIZACIÓN PTAP MONTEBELLO	\$ 154.180.256
ESTABILIZACION TALUD ACUEDUCTO MONTEBELLO	\$ 150.188.572
CONSTRUCCION TANQUE PTAP CAMPOALEGRE MONTEBELLO	\$ 360.016.421
CORREGIMIENTO LA PAZ	
MEJORAMIENTO ACUEDUCTO LOMITAS LA PAZ	\$ 104.842.882
CORREGIMIENTO LA CASTILLA	
MEJORAMIENTO PTAP LAS PALMAS LA CASTILLA	\$ 48.088.637
CORREGIMIENTO PICHINDE	
MEJORAMIENTO ACUEDUCTO PICHINDE	\$ 226.567.846
REPOSICION REDES ACUEDUCTO CABECERA PICHINDE	\$ 154.492.345
CORREGIMIENTO FELIDIA	
REPOSICION REDES ACUEDUCTO FELIDIA	\$ 69.181.786
TOTAL AÑO 2015	\$1.827.702.779

Plan de Inversiones para Obras de Acueducto y Alcantarillado

Mejoramiento Sistemas de Alcantarillado y Tratamiento de Aguas Residuales Domésticas
Área Rural Municipio de Cali - BP: 03041806

DESCRIPCION DE PROYECTOS	AÑO 2015
PROYECTOS DE INVERSION A.P. Y S.B.R. AÑO 2015 - CORREG. Y/O VEREDA	Presupuesto
CORREGIMIENTO LA BUITRERA	
MEJORAMIENTO PTARD EL SENA LA BUITRERA	\$ 248.450.000
REPARACIÓN PTARD ALTO LOS MANGOS LA BUITRERA	\$ 70.588.380
INSTALACIÓN SISTEMA DE MITIGACIÓN DE OLORES PTARD ALTO LOS MANGOS LA BUITRERA	\$ 95.500.000
MEJORAMIENTO PTARD ALTO LOS MANGOS LA BUITRERA	\$ 116.088.858
REPOSICIÓN ALCANTARILLADO SECTOR EL EDEN ALTO - LA SIRENA LA BUITRERA	\$ 183.957.070
MEJORAMIENTO PTARD PUEBLO NUEVO LA BUITRERA	\$ 102.727.798
CORREGIMIENTO LA LEONERA	
MEJORAMIENTO PTARD LA LEONERA	\$ 97.898.064
CONSTRUCCIÓN ALCANTARILLADO Y PTARD VEREDA EL PAJUI LA LEONERA	\$ 1.095.588.211
CORREGIMIENTO EL SALADITO	
REPOSICIÓN ALCANTARILLADO CABECERA EL SALADITO	\$ 517.071.982
REPOSICIÓN ALCANTARILLADO CABECERA EL SALADITO	\$ 299.432.412
CORREGIMIENTO FELIDIA	
MEJORAMIENTO PTARD VEREDA STA HELENA FELIDIA	\$ 56.350.000
CORREGIMIENTO LOS ANDES	
DISEÑO ALCANTARILLADO ATENAS – PILAS DEL CABUYAL	\$ 47.113.800
CORREGIMIENTO PANCE	
MEJORAMIENTO PTARD LA VORAGINE PANCE	\$ 93.700.928
CORREGIMIENTO EL HORMIGUERO	
MEJORAMIENTO PTARD PIZAMOS EL HORMIGUERO	\$ 148.815.704
CORREGIMIENTO MONTEBELLO	
REPOSICIÓN ALCANTARILLADO HORA CERO - VIA EL CRUCERO - TRES CRUCES CABECERA CORREGIMIENTO MONTEBELLO	\$ 215.157.095
REPOSICIÓN ALCANTARILLADO CALLE LOS ESTUDIANTES CABECERA CORREGIMIENTO MONTEBELLO	\$ 215.516.779
REPOSICIÓN ALCANTARILLADO CALLE 9 OESTE ENTRE AV 44 OESTE Y LA YEE MONTEBELLO	\$ 92.337.026

4.6. Componente: Servicios Públicos

Garantizar cobertura y calidad de los servicios públicos domiciliarios.

4.6.1. Programa: Agua y Saneamiento Básico Indicadores de Producto

Indicador	Unidad de Medida	Línea Base 2011	2012		2015		Meta 2012 - 2015
			Meta	Resultado	Meta	Resultado	
Sistemas de suministro de agua potable, en el área rural	Número	25	25	25	28	30	28



COBERTURA PROYECTADA Y ALCANZADA EN AGUA POTABLE AREA RURAL (2012- 2015)

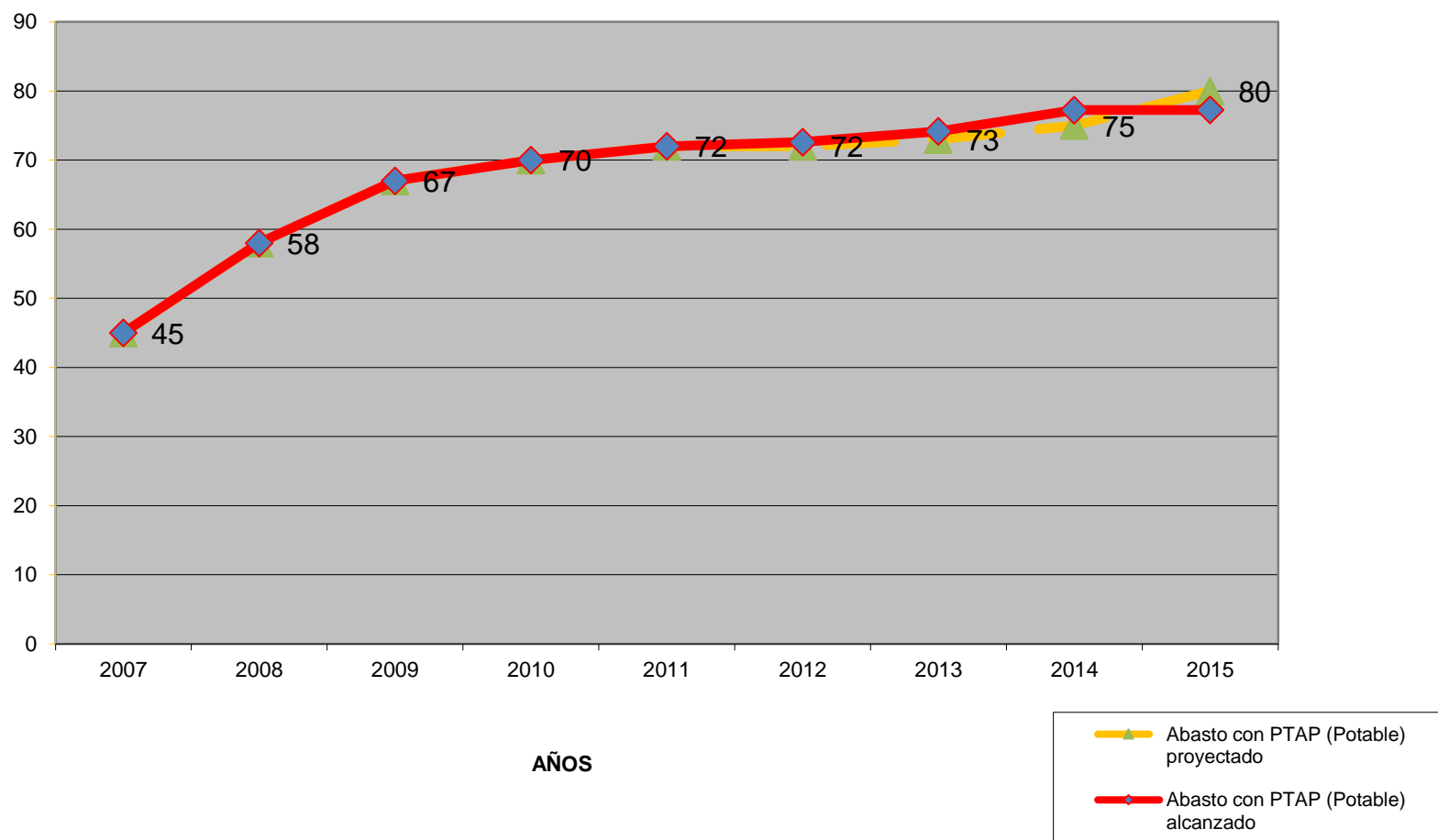

4.6.1. Programa: Agua y Saneamiento Básico Indicadores de Producto

Indicador	Unidad de Medida	Línea Base 2011	2012		2015		Meta 2012 - 2015
			Meta	Resultado	Meta	Resultado	
Sistemas de tratamiento de agua residual en el área rural	Número	10	13	10	14	11	17

Nota: Se contrató la construcción de una (1) PTARD en la Vereda El Pajui – corregimiento La Leonera , la cual se inicia en el mes de diciembre del 2015, obteniendo un total de 12 PTARD.



COBERTURA PROYECTADA AGUA POTABLE-SANEAMIENTO BASICO RURAL (2012-2015)

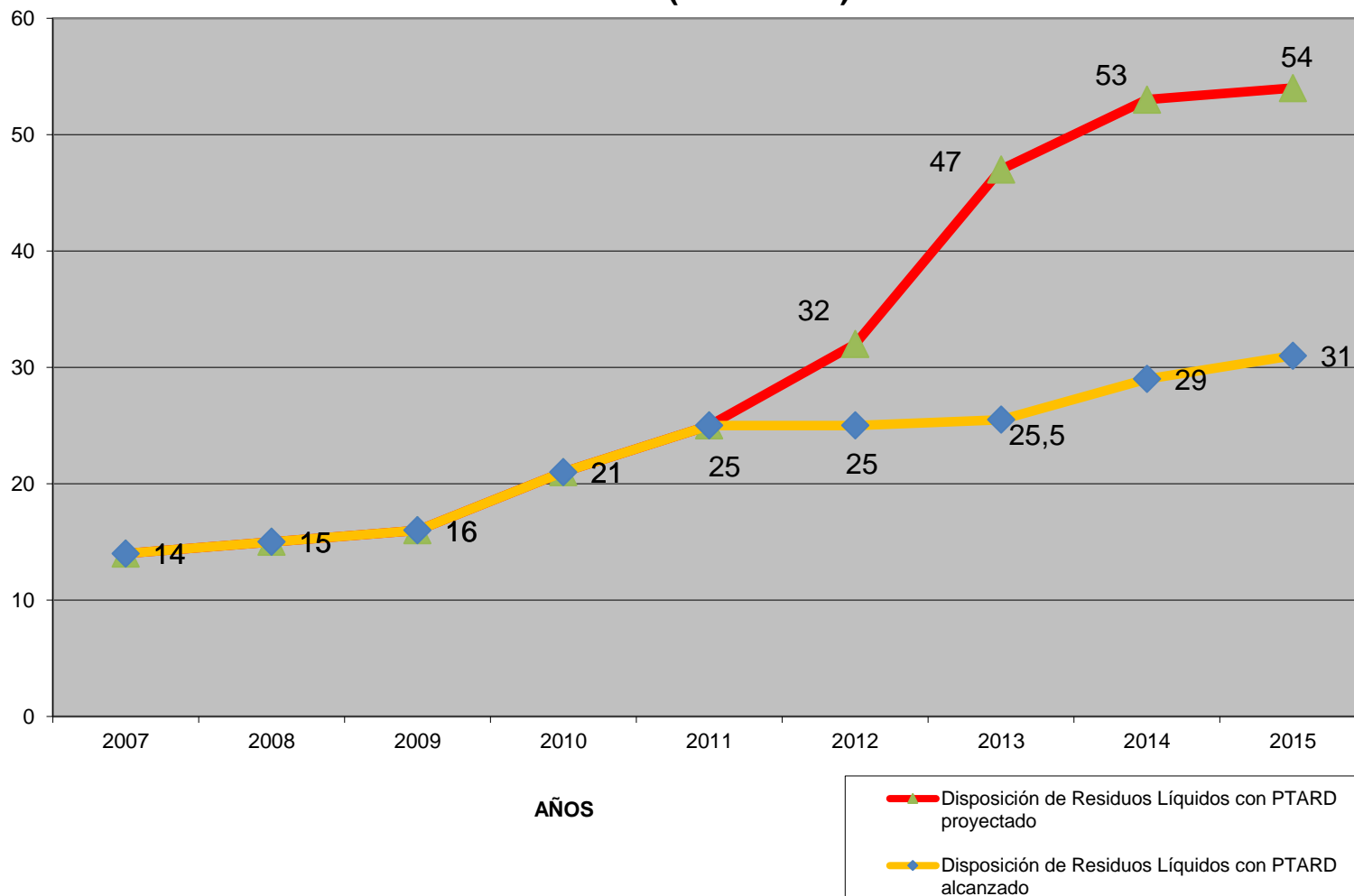

Grupo Servicio de Atención a la Comunidad -SAC



Es el espacio dispuesto por la Secretaría de Salud Pública Municipal, donde se coordinan acciones encaminadas a informar, orientar y recepcionar, gestionar y resolver las solicitudes de los usuarios en salud, de los diferentes regímenes y la población pobre no asegurada, relacionados con la oportunidad y calidad recibida por las entidades de salud tanto públicas como privadas.



FRECUENCIA PETICIONES RECIBIDAS Y GESTIONADAS ENERO 2013 A OCTUBRE 31 DE 2015

Frecuencia DP en SAC 2013-2015

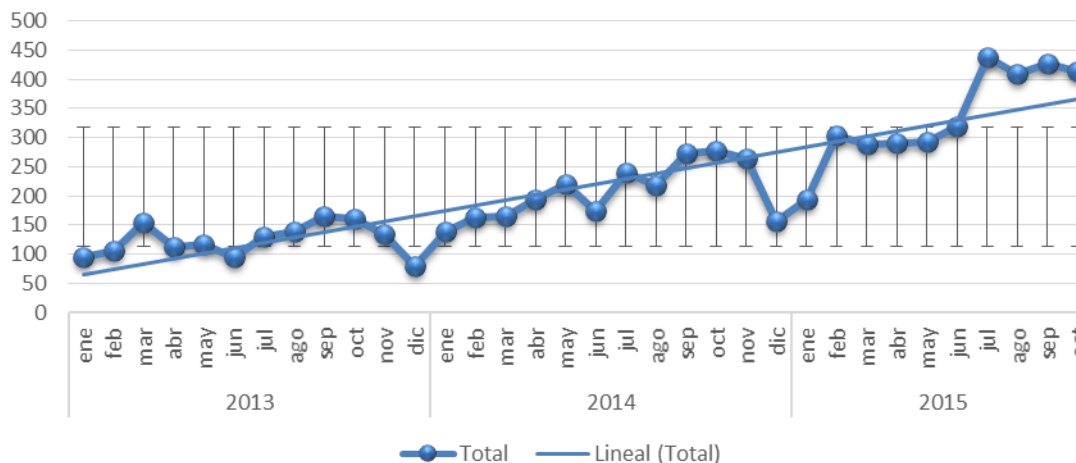

En lo corrido del cuatrenio se han gestionado **8.943** Derechos de Petición; se observa un incremento significativo año a año, debido entre otras razones a:

- La socialización a la comunidad de la función de Inspección y Vigilancia de la Administración Municipal y del Ente Territorial.
- La Eficacia y Eficiencia en la gestión de las peticiones.
- La crisis del Sistema de Saluden generó crisis en la Red Hospitalaria por el cierre de servicios en el HUV y la Clínica CCUL generada por crisis.



Acta compromiso SuperSalud/SSPM

Superintendencia Nacional de Salud
República de Colombia

Superintendencia Nacional de Salud
República de Colombia

ACTA DE COMPROMISO DE GESTIÓN ENTRE EL SUPERINTELENTE NACIONAL DE SALUD Y EL SECRETARIO DE SALUD DE SANTIAGO DE CALI

El lunes 8 de julio de 2013, en la ciudad de Santiago de Cali, con ocasión de debatir la situación de la prestación de los servicios de salud en esta ciudad, se reunieron el doctor GUSTAVO ENRIQUE MORALES COBO, Superintendente Nacional de Salud y el doctor DIEGO GERMAN CALERO LLANES, Secretario de Salud Municipal de Santiago de Cali, quienes, en el marco de sus competencias, con el propósito de optimizar su gestión y en particular, en el marco de las peticiones, quejas y reclamos de los usuarios del Sistema General de Seguridad Social en Salud que se reciben por parte del municipio de Santiago de Cali, en virtud de lo cual:

• El Secretario de Salud Municipal, con el apoyo de la Oficina Asesora del Despacho del Alcalde para la Atención de los Usuarios en Salud y a través de la Oficina de Atención al Ciudadano SAC de la Secretaría de Salud Pública, Municipal, trasladará a la Superintendencia Nacional de Salud las peticiones ciudadanas relativas a la prestación de servicios de salud que han sido recibidas y tramitadas por dicha oficina, no sean resueltas de manera oportuna y; por su parte,

• El Superintendente Nacional de Salud, a través de la Superintendencia Delegada para la Protección al Usuario y la Participación Ciudadana, impartirá instrucciones para que se ejerza la correspondiente inspección y vigilancia administrativa en los casos a los que se refiera el presente acta, y el municipio de Cali ordenará la apertura de investigación administrativas en los casos a los que hubiere lugar.

Lo anterior teniendo en cuenta:

- Que le corresponde a los municipios dirigir y coordinar el sector salud y el Sistema General de Seguridad Social en Salud en su jurisdicción para lo cual, entre otras funciones debe gestionar y supervisar el acceso a la prestación de los servicios de salud para la población de su jurisdicción; impulsar mecanismos para la adecuada participación social y de seguridad social en salud; así como administrar e implementar el sistema general de información en salud ciudadana;
- Que la Superintendencia Nacional de Salud es el ente rector del Sistema de Inspección Vigilancia y Control del sistema General de Seguridad Social en Salud;
- Que uno de los ejes del Sistema de Inspección Vigilancia y Control del sistema General de Seguridad Social en Salud es la Atención al Usuario y participación social cuyo objetivo es garantizar el cumplimiento de los derechos de los usuarios así como los deberes por parte de los diferentes actores del Sistema General de Seguridad Social en Salud.



• Que las peticiones ciudadanas son expresión de la participación social. Que de conformidad con el Decreto 1757 de 1994, se creó la Oficina del Servicio de Atención a la Comunidad – SAC como una dependencia de la Secretaría de Salud Pública la Comunidad – SAC, con el fin de recibir y gestionar de forma oportuna las peticiones presentadas por los ciudadanos, así como también, direccionar los mismos ante los grupos funcionales de la Secretaría de Salud Pública Municipal competentes para su respectivo trámite y ante las diferentes Entidades independientes de su naturaleza jurídica igualmente competentes para su conocimiento y solución.

• Consecuente con lo anterior quedan suscritos los compromisos anteriormente enunciados a los cuales se les hará seguimiento semestralmente.

Diego Germain Calero Llanes
DIEGO GERMAN CALERO LLANES
Secretario de Salud Municipal de Cali

Gustavo Enrique Morales Cobo
GUSTAVO ENRIQUE MORALES COBO
Superintendente Nacional de Salud

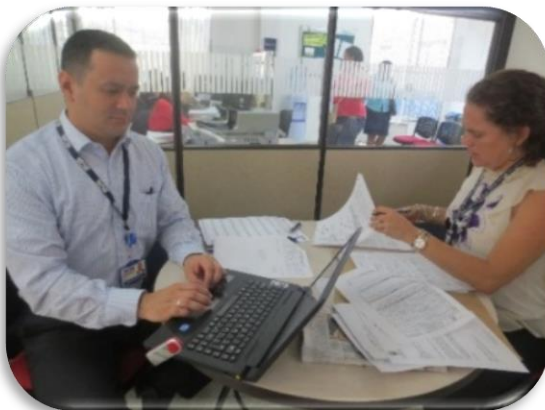

1. El 56% de DP en el periodo (2012-2015) procede de usuarios de Emssanar, Caprecom y Coosalud.
2. El 67% de DP fue motivado por: Demora en autorizaciones, Relacionados con Aseguramiento y Demora en Programación de actividades.
3. SuperSalud reconoció el esquema de funcionamiento del SAC como modelo nacional a replicarse. 07/2013.
4. Municipio de Cali firmó Convenio con SuperSalud. Acuerdo de cooperación sin precedentes. 07/2013.
5. Municipio de Cali, SSPM y EPS/IPS firmaron Compromiso para Atención con Calidad y Oportunidad. 05/2014.
6. Por posicionamiento del SAC otras áreas incluyeron revisión del servicio de EPS e IPS privadas.
7. Creación e implementación del Sistema de Seguimiento a las Peticiones Ciudadanas, Sipeci.
8. Sistematización, seguimiento y medición de peticiones mediante control estadístico.



9. No obstante el aumento de DP, el tiempo de respuesta efectiva de las EPS ha descendido de **23 a 13.5** días.
10. Designación de un par por parte de EPS para comunicación permanente con el SAC.
11. Gestión positiva para el mejoramiento por parte de las entidades de salud.
12. Eficiente articulación Súper - SAC para traslado de **1.317** casos. 2014 a 2015.
13. Articulación con otros entes de control: Personería Municipal, Defensoría de Pueblo, SSPD.
14. Elaboración de Informes Estadísticos 2012, 2013, 2014 y I Semestre 2015. Entregados a EPS, IPS, organismos de control, de gobierno y medios de comunicación.
15. Asesoría al **100%** para atención y cobertura de pacientes sin seguridad social y sin recursos por intervención ante la SSPD.
16. Promoción y educación con énfasis en Deberes y Derechos en Salud, para más de **4.000** personas.



GRACIAS

