

INFRAESTRUCTURA



ALCALDÍA DE
SANTIAGO DE CALI

Cali21
MEGAOBRAS



AUTOPISTA DEL
BICENTENARIO

*Excelentes razones
para invertir en Cali*



Un nuevo panorama se vislumbra hoy para nuestra ciudad. Con directrices ya establecidas, de renovación y progreso; todas enfocadas a convertir a Cali en uno de los polos de desarrollo a nivel de infraestructura, cultural y económico más promisorios de la región.

Este cambio está sucediendo. Hoy en día disfrutamos de nuevas obras urbanísticas, entornos paisajísticos agradables y espacios públicos diferentes. Contamos con el MIO, el moderno sistema de transporte masivo que ha traído grandes beneficios a toda la comunidad.

Pero todo no para aquí, queremos que nuestros ciudadanos disfruten de una estructura vial distinta que les permita desplazarse ágilmente y de grandes ciudadelas educativas que marquen una diferencia en el proceso de la enseñanza-aprendizaje y de la convivencia.

Sin duda alguna serán megaproyectos que mejorarán nuestra calidad de vida y nos harán sentir orgullosos de mostrarle a todo el país y al mundo una ciudad totalmente diferente.

Bienvenido a una Cali con un nuevo latir.





Cali21

MEGAOBRAS





Prolongación Avenida Circunvalar



Prolongación Avenida Circunvalar entre calles 70 y 122. El proyecto está situado en la zona urbana del Municipio de Santiago de Cali, beneficiando directamente los barrios de: Nápoles, Prados del Sur, Alto Nápoles e indirectamente a una amplia zona de la ciudad, ya que conecta el tráfico de la zona norte con el sur de la ciudad.

Alcance

Área de construcción vial 187.200 m² y 7.2 km.

\$68.263 millones

Ampliación Vía al Mar

Ampliación y rehabilitación de la vía al mar. El proyecto se encuentra localizado al piedemonte de la Cordillera Occidental del Municipio de Cali, se incluyen dentro de la Pieza urbana regional de la ciudad centro y hace parte de las comunas 1 y 2. Beneficia directamente a los barrios Vista Hermosa, la Legua, Villa del mar, entre otros.

Alcance

- Área de construcción vial 118.00 m²
- 5.9 km

\$35.473 millones





Ampliación Vía a Pance



Ampliación de la Vía Pance – La Vorágine- comprendida entre la curva el bofe a La Vorágine. El proyecto se encuentra ubicado en la zona rural del Municipio de Cali, área de influencia del Corregimiento de Pance – La Vorágine, el sector beneficiado es la parte sur de la ciudad, pero por ser una zona turística y recreativa, la población general beneficiada es toda la ciudad de Santiago de Cali y sus alrededores.

Alcance

Área de construcción vial 84.800 m² y 5.3 km.

\$10.914 millones

Ampliación Cra. 80 entre calle 2 oeste y 5

Construcción de dos calzadas de la carrera 80, entre calles 1 y 5. El proyecto se encuentra situado al sur occidente de la zona urbana del Municipio y hace parte de la Comuna 18 de la Ciudad. Beneficiando a los barrios Eladio Ramírez, Prados del Sur, Alto Nápoles y Caldas.

Alcance

- Área de construcción vial 46.110 m² y 1.6 km

\$9.608 millones

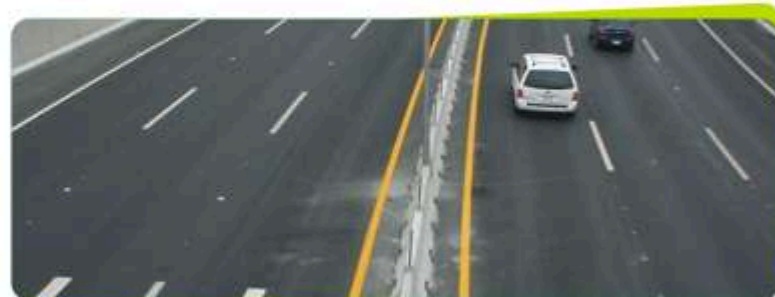



250 Km. de vías de ciudad



Construcción de 250 kilómetros de vías. El proyecto está situado en la zona urbana del Municipio de Santiago de Cali, beneficiando directamente e indirectamente la totalidad del Municipio. Su construcción mejorará las condiciones de operación de los vehículos, determinando mayor movilidad y reducción de tiempos de desplazamiento.

Alcance

Área de construcción vial 250 km.

\$202.000 millones

Calle 16 entre 50 y 105 - Cra. 1D entre 73 y 84

Construcción y rehabilitación de las calzadas de la calle 16 y carrera 1d entre calles 73 y 84 a. El proyecto beneficiará a las zonas sur, norte y oriente de la ciudad.

Alcance

Área afectada 187.200 m² y 4.7 Km.

\$15.625 millones





Ampliación vía a La Paz - Carrera 28 D



Construcción de las calzadas faltantes de la carrera 28 D entre calles 44 y 54, así como en la carrera 29 entre calle 34 A y Diag. 30, vía a La Paz. Se benefician sectores como Los Chorros, San Pedro, Conquistadores, San Benito, León XIII, 12 de Octubre y Sindical.

Alcance

Área de construcción vial de 31.135 m² y 2.4 Km.

\$5.123 millones

Prolongación avenida Ciudad de Cali

Construcción de la avenida Ciudad de Cali entre las carreras 50 y 168 y demás obras complementarias. El proyecto se encuentra situado al sur oriente de la ciudad parte zona oriente y parte zona rural. Algunos de los barrios beneficiados directamente son: Ciudadela 2000, Ciudadela Comfandi, el Caney, entre otros.

Alcance

Área de construcción vial 800 m²

\$202.000 millones

Contrapartida Municipio \$ 14.300 millones



Intersección vial a desnivel autopista sur con carrera 44



Construcción de la intersección a desnivel de la Autopista Sur con carrera 44 y demás obras complementarias. Beneficia directamente a los barrios Departamental, Cábulos, Pasoancho, entre otros e indirectamente a la zona sur de la ciudad.

Alcance

- Puente metálico de arco en acero de 160m de luz.
- Puente en viga cajón metálico L=80m, acceso curvo a la autopista sur.

\$23.656 millones

Autopista sur carreras 66 y 70

Construcción de las intersecciones a desnivel de la Autopista Sur con carreras 66 y 70 y demás obras complementarias. Beneficiando a los barrios Gran Limonar, Cataya, Bosques del Limonar, Los Portales, Nuevo Rey, Ciudad Capri, Seguros Patria, Cañaveralejo, Santa Anita, entre otros sectores.

Alcance

- 2 puentes en viga cajón en concreto L= 130 m con 4 rampas en tierra armada L= 90 m
- 1 puente en viga cajón metálico L=140 con 2 rampas en tierra armada L=90 m
- 550 m de box culvert para entamboramiento de canal.

\$40.060 millones

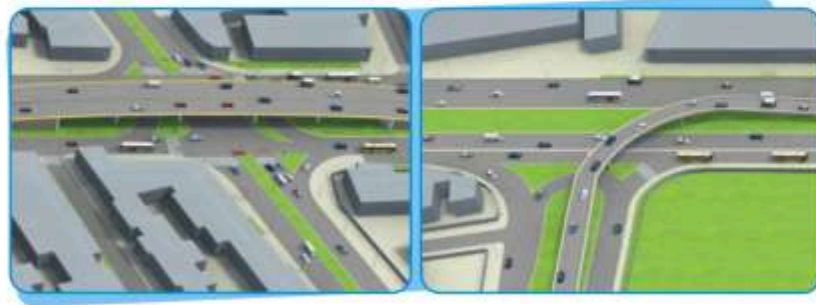

Carrera 8 calle 70



Intersección a desnivel y espacio público en la carrera 8 con calle 70 en las comunas 5,6 y 7. El proyecto normalizará el flujo vehicular y peatonal del sector, aportando una solución definitiva al desarrollo integral de la ciudad, facilitando el acceso de la población rural y su ingreso al sistema de transporte masivo.

Alcance

- 2 puentes en viga cajón de concreto L=105 m
- 4 rampas en tierra armada L= 140 m
- 2 puentes curvos en viga cajón en concreto L=100m

\$41.400 millones

Autopista Simón Bolívar carrera 100

Intersección a desnivel de la Autopista Simón Bolívar con carrera 100. El proyecto se encuentra situado al sur de la zona urbana del municipio de Santiago de Cali y hace parte de la comuna 17 y 22. Beneficiará directamente a los barrios El Ingenio, Urbanización San Joaquín, El Caney, Ciudad Jardín, entre otros.

Alcance

- 2 puentes en concreto L= 120 m
- 4 rampas en tierra armada L= 120 m
- 1 puente curvo en concreto prensado para solucionar giros
- Espacio público 25.000 m²

\$39.500 millones



Calle 36 norte solución vial Chipichape



Apertura de la calle 36 norte (Chipichape) y el espacio público de su área de influencia. Proyección de la calle 36 norte entre avenidas 4 norte y 6 B norte, que colinda con el Edificio Venezolano, el Parque de la Música y el Centro Comercial Chipichape. Por su ubicación, la comuna 2 es la directamente beneficiada, pero a nivel general favorece la movilidad en el sector norte.

Alcance

- Construcción de un puente en concreto.
- Rehabilitación del puente metálico de la vía férrea para uso vehicular.

\$5.500 millones

Avenida Ciudad de Cali carrera 1

Solución de anillo vial a desnivel y recuperación del espacio público en la avenida Ciudad de Cali con carrera 1ª en la comuna 6. Se beneficia de manera directa a los barrios Alcázares, San Luís, Urbanización Calimio, Paso del Comercio, Petecuy, Guaduales, entre otros de la comuna 6 e indirectamente al resto de la ciudad, ya que la comunica con el Municipio de Palmira y el aeropuerto.

Alcance

- Puente en concreto L= 100 m por cada calzada de la carrera 1
- 40.000 m² de pavimento
- 13.500 m³ de espacio público

\$24.500 millones





Pavimentación Parque Longitudinal 72W



Construcción Parque Longitudinal del Distrito de Aguablanca, zona de juegos infantiles, zona de juegos extremos, zonas verdes, áreas para el comercio informal y cicloruta. Pavimentación de 2 calzadas de la Calle 72W entre carreras 27G y 28J. Los barrios directamente beneficiados son el Poblado I y Poblado II, ubicados en la Comuna 13.

Alcance

- Construcción de vías y andenes de 28.938 m².
- Áreas duras del parque 13.840 m² y zonas verdes de 7222 m²

\$10.742 millones

Hundimiento Avenida Colombia

Hundimiento de la Avenida Colombia, entre calles 10 y 13 con lo que se permitirá la construcción de una plazoleta a nivel, que articulará la zona del CAM con el paso peatonal hacia la plaza de Caicedo y el centro de la ciudad. El proyecto se encuentra localizado en la Comuna 3, beneficiando directamente a los barrios San Pedro, La Merced, Centenario y Versalles e indirectamente beneficia al resto de la ciudad.

Alcance

Construcción de 10.000 m² de espacio público, una fuente y una escultura.

\$22.881 millones

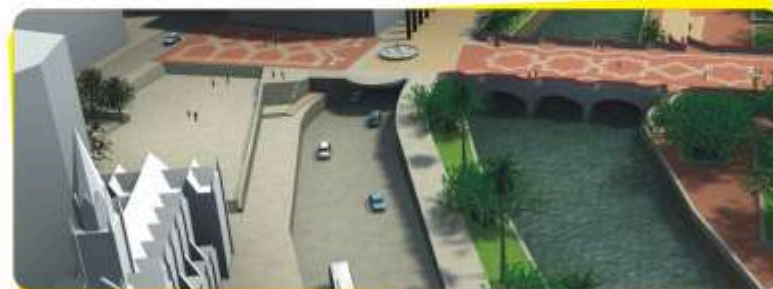



Soluciones Peatonales



Construcción de seis estructuras a desnivel y dos a nivel, que se proponen como facilidades peatonales. Áreas aferentes a las intersecciones viales sobre la Autopista Sur – Oriental, comunas 17, 10, 8, 12 y 19.

Alcance

- Construcción de puentes peatonales de 550 m.
- Espacios públicos de 1000 m².

\$7.364 millones

Parque Río Cali

El proyecto se desarrollará en las márgenes del Río Cali desde la Calle 13, hasta la Calle 26, integrándose con la nueva plazoleta de la Avenida Colombia. Los barrios beneficiados serán Versailles, El Hoyo, El Piloto, San Vicente y el centro de la zona urbana del municipio de Santiago de Cali y población caleña en general.

Alcance

- Se construirán 3000 metros de andenes en las márgenes del río.
- 1000 m² de plazoletas y 3 puentes peatonales.

\$14.550 millones





Parque Alameda av. Roosevelt - calle 34



Rehabilitación del espacio público y peatonal, ampliación de andenes, jerarquización de esquinas y construcción de plazoletas. Se beneficiarán diferentes barrios de la comuna 19 y comunidad en general.

Alcance

Andenes y plazoletas de 18.402 m² y vías por 26.798 m²

\$9.771 millones

Plazoleta de la caleñidad Granada

Construcción de una plazoleta que será la representación del espacio cívico de la ciudad. En Granada se realizará un reordenamiento del espacio público. Ambas obras se ejecutarán mediante proyectos paisajísticos, ampliación de andenes y vías, beneficiando al centro y a los barrios Centenario, Granada, Versalles, así como a toda la población en general.

Alcance

- Construcción de 11.460 m² de plazoleta
- 3000 m de calzadas
- 5400 m de andenes y 100 nuevos árboles.

\$4.156 millones





C.E. Isaías Duarte Cancino



Proyecto

Construcción de Jardín Social, colegio primaria y secundaria con educación técnica, biblioteca pública, auditorio, plaza cívica, espacios públicos, lúdicos y educadores. Situado en el sur oriente de la zona urbana del municipio de Santiago de Cali. Beneficia a los barrios Mojica, Comuneros, Laureano Gómez entre otros, ubicados en las comunas 14,15 y 21.

Alcance

- Lote de 150.000 m²
- Área construida 31.500 m² y espacio público 70.000 m²
- 3840 cupos escolares para primaria y secundaria.
- 300 cupos primera infancia
- 768 cupos educación media técnica

Inversión

• **\$35.000 millones**



C.E. Eustaquio Palacios



Construcción de jardín social, hogar múltiple, colegio primaria y secundaria, dados interactivos de educación técnica, biblioteca, mini C.A.M. , auditorio y espacios públicos. Beneficiando directamente a los barrios Siloé, Belén, El Cortijo, Lleras Camargo, entre otros ubicados en las comunas 18, 19 y 20.

Alcance

- Lote de 86.000 m²
- Área construida 35.200 m² y espacio público 67.000 m²
- 3840 cupos escolares para primaria y secundaria.
- 300 cupos primera infancia.
- 768 cupos educación media técnica

\$33.500 millones

C.E. Troncal de Aguablanca

Construcción de jardín social, colegio primaria y secundaria, edificio de la biblioteca pública, auditorio, espacios públicos, lúdicos y educadores. Beneficiando directamente a los barrios Rodrigo Lara, Poblado I Y II entre otros, pertenecientes a la comuna 13, 14 y 15.

Alcance

- Lote de 17.000 m²
- Área construida 9011 m² y espacio público 5.500 m²
- 3840 cupos escolares para primaria y secundaria.
- 300 cupos primera infancia.
- 768 cupos educación media técnica.

\$2.750 millones

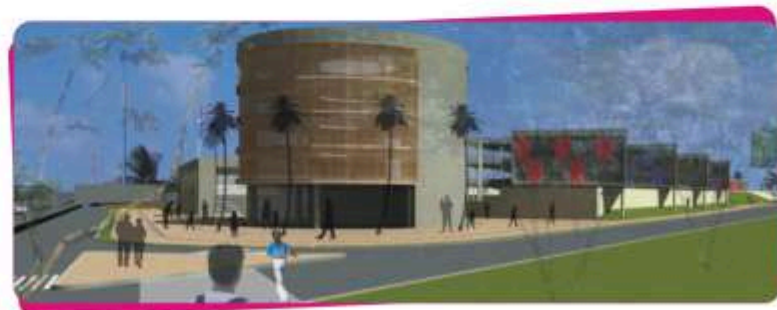



Excelentes razones para invertir en Cali



Alcalde de Santiago de Cali: Dr. JORGE IVAN OSPINA GOMEZ
www.cali.gov.co