

Muertes por Homicidios en Santiago de Cali

Período Comparativo Enero 01 a Diciembre 31

2005 - 2006

Homicidios en Santiago de Cali

| | 2005 | 2006 | Diferencia 2006-2005 | (%) Var | (%)Distr. 2006 |
|------------------|-------|-------|----------------------|---------|----------------|
| Total Homicidios | 1.591 | 1.542 | -49 | -3 % | 100,0 % |
| Total | 1.591 | 1.542 | | | 100% |

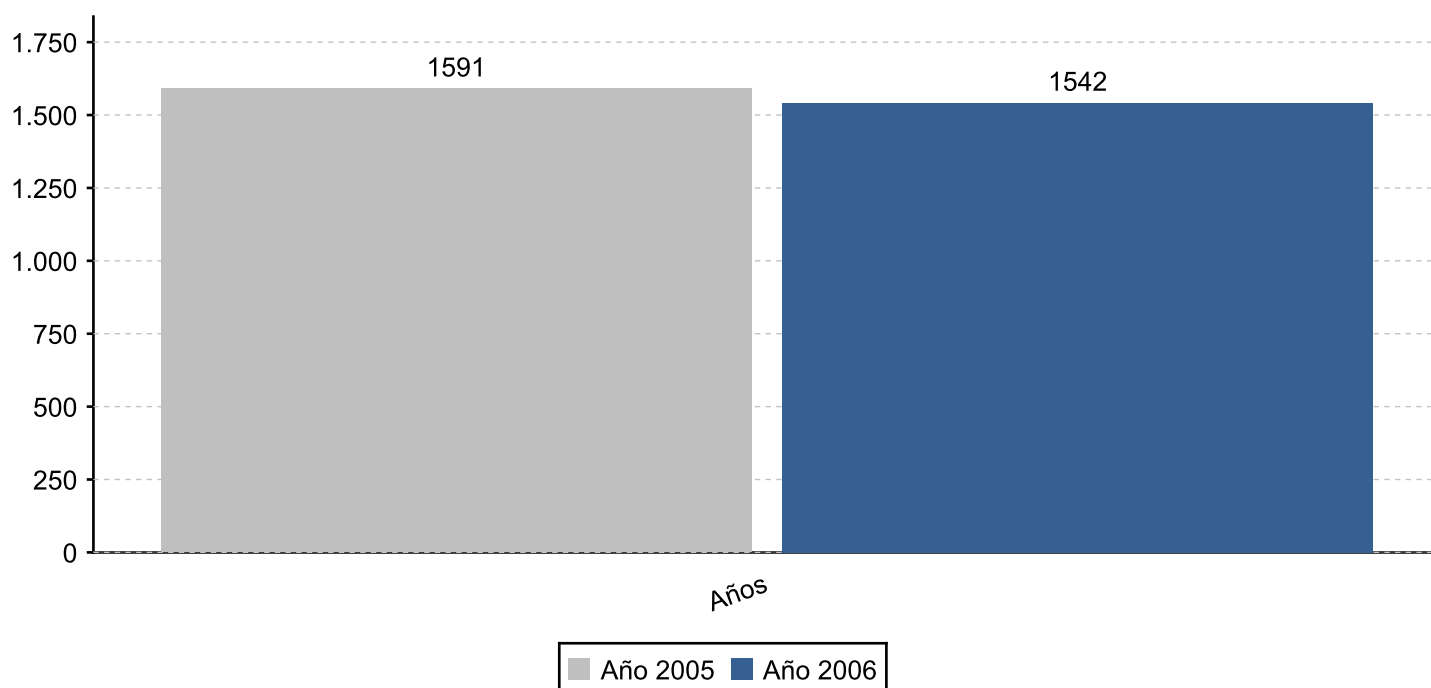

Homicidios Según Mes de Ocurrencia en Santiago de Cali

| Mes | 2005 | 2006 | Diferencia 2006-2005 | (%) Var | (%)Distr. 2006 |
|-------------------|--------------|--------------|----------------------|---------|----------------|
| 01-ENERO | 148 | 129 | -19 | -13 % | 8,4 % |
| 02-FEBRERO | 118 | 96 | -22 | -19 % | 6,2 % |
| 03-MARZO | 101 | 119 | 18 | 18 % | 7,7 % |
| 04-ABRIL | 146 | 114 | -32 | -22 % | 7,4 % |
| 05-MAYO | 129 | 135 | 6 | 5 % | 8,8 % |
| 06-JUNIO | 130 | 117 | -13 | -10 % | 7,6 % |
| 07-JULIO | 140 | 138 | -2 | -1 % | 8,9 % |
| 08-AGOSTO | 150 | 144 | -6 | -4 % | 9,3 % |
| 09-SEPTIEMBRE | 122 | 121 | -1 | -1 % | 7,8 % |
| 10-OCTUBRE | 129 | 140 | 11 | 9 % | 9,1 % |
| 11-NOVIEMBRE | 140 | 147 | 7 | 5 % | 9,5 % |
| 12-DICIEMBRE | 138 | 142 | 4 | 3 % | 9,2 % |
| Total | 1.591 | 1.542 | | | 100% |
| Primer Trimestre | 367 | 344 | -23 | -6 % | 22,3 % |
| Segundo Trimestre | 405 | 366 | -39 | -10 % | 23,7 % |
| Tercer Trimestre | 412 | 403 | -9 | -2 % | 26,1 % |
| Cuarto Trimestre | 412 | 403 | -9 | -2 % | 26,1 % |
| Primer Semestre | 772 | 710 | -62 | -8 % | 46,0 % |
| Segundo Semestre | 819 | 832 | 13 | 2 % | 54,0 % |

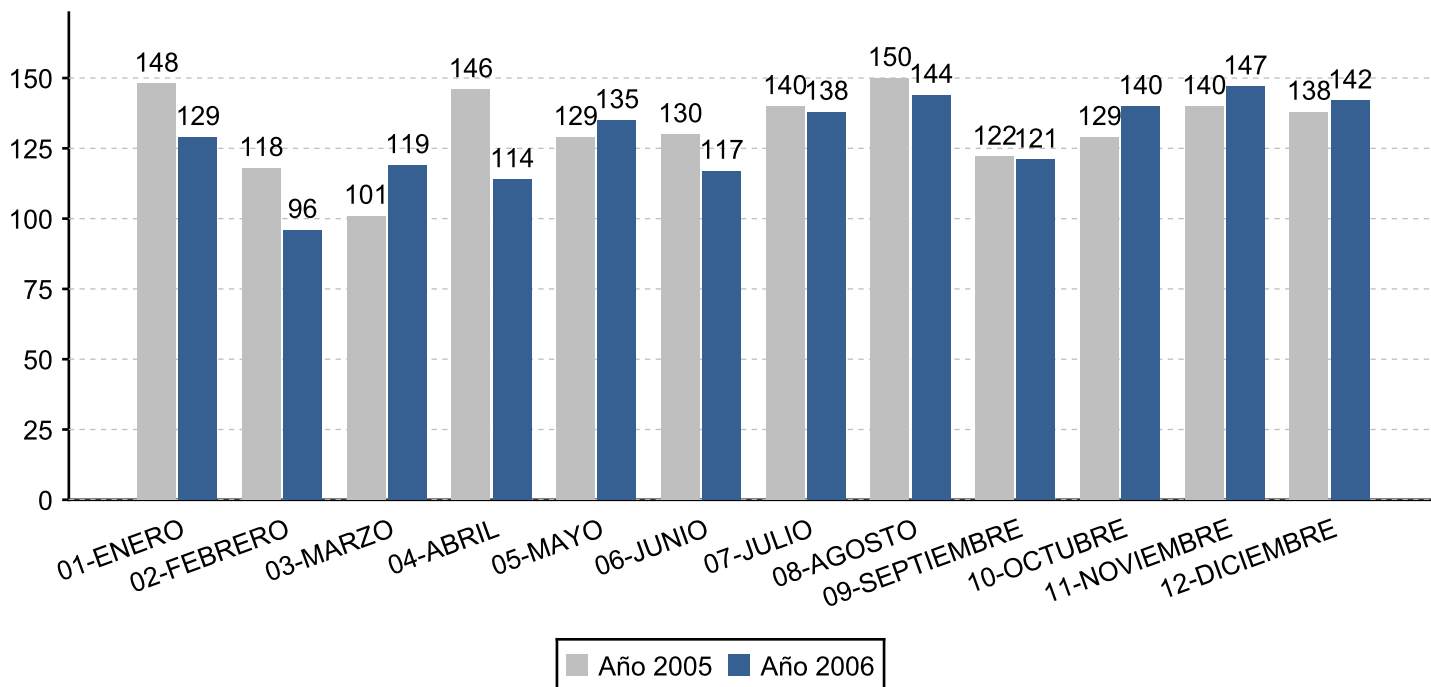

Fuente: Comité interinstitucional de muertes por causas externas – OBSERVATORIO DE SEGURIDAD DE CALI.

Homicidios Según Día de la Semana y Rango Horario en Santiago de Cali

| Día | Madrugada (00:00 a 5:59) | Mañana (06:00 a 11:59) | Tarde (12:00 a 17:59) | Noche (18:00 a 23:59) | Total | (%)Distr. 2006 |
|----------------|-----------------------------|---------------------------|--------------------------|--------------------------|-------|----------------|
| 01-LUNES | 56 | 28 | 41 | 89 | 214 | 13,9 % |
| 02-MARTES | 28 | 35 | 49 | 98 | 210 | 13,6 % |
| 03-MIERCOLES | 22 | 29 | 41 | 92 | 184 | 11,9 % |
| 04-JUEVES | 24 | 27 | 44 | 79 | 174 | 11,3 % |
| 05-VIERNES | 23 | 34 | 40 | 64 | 161 | 10,4 % |
| 06-SABADO | 43 | 32 | 47 | 123 | 245 | 15,9 % |
| 07-DOMINGO | 157 | 60 | 52 | 85 | 354 | 23,0 % |
| Total | 353 | 245 | 314 | 630 | 1.542 | 100% |
| Entre Semana | 153 | 153 | 215 | 422 | 943 | 61,2 % |
| Fin de Semana | 200 | 92 | 99 | 208 | 599 | 38,8 % |
| (%)Distr. 2006 | 22,9 % | 15,9 % | 20,4 % | 40,9 % | 100% | |

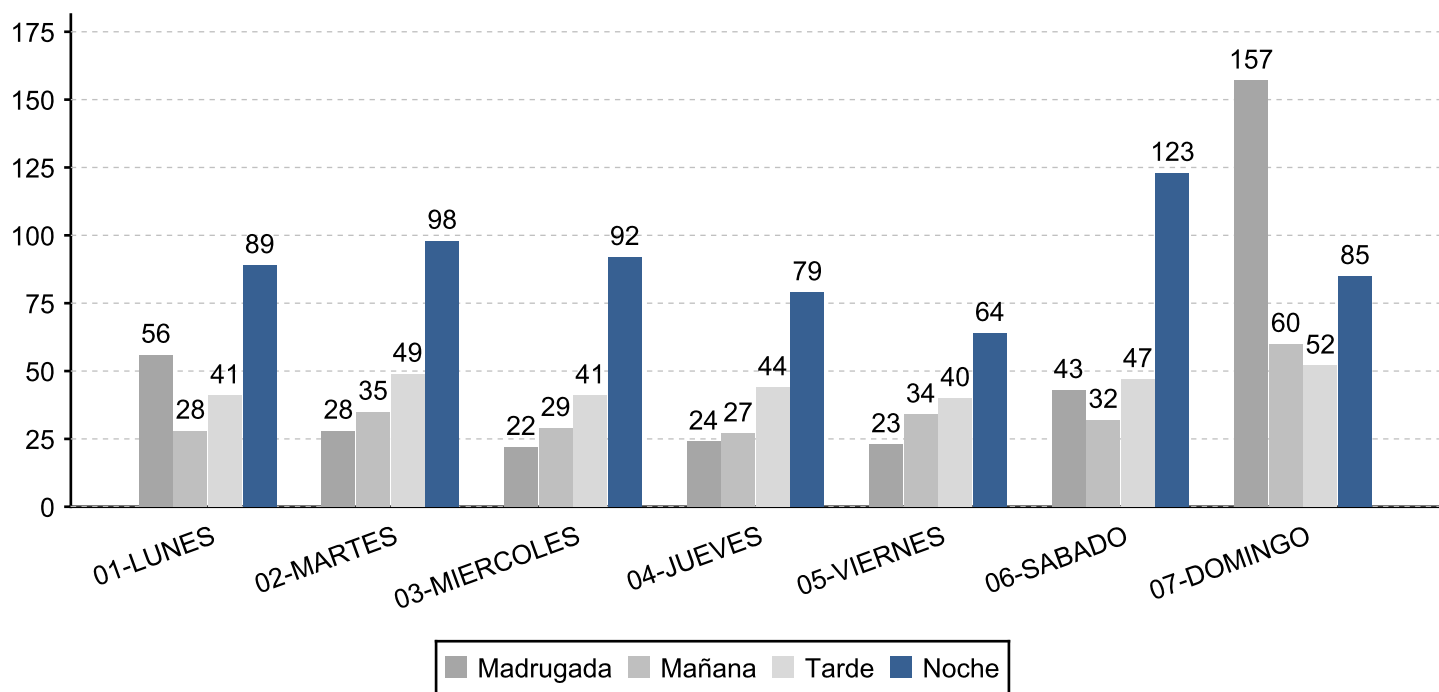

Fuente: Comité interinstitucional de muertes por causas externas – OBSERVATORIO DE SEGURIDAD DE CALI.

Homicidios Según Día de la Semana en Santiago de Cali

| Día de la Semana | 2005 | 2006 | Diferencia 2006-2005 | (%) Var | (%)Distr. 2006 |
|------------------|-------|-------|----------------------|---------|----------------|
| 01-LUNES | 194 | 214 | 20 | 10 % | 13,9 % |
| 02-MARTES | 183 | 210 | 27 | 15 % | 13,6 % |
| 03-MIERCOLES | 208 | 184 | -24 | -12 % | 11,9 % |
| 04-JUEVES | 177 | 174 | -3 | -2 % | 11,3 % |
| 05-VIERNES | 221 | 161 | -60 | -27 % | 10,4 % |
| 06-SABADO | 259 | 245 | -14 | -5 % | 15,9 % |
| 07-DOMINGO | 349 | 354 | 5 | 1 % | 23,0 % |
| Total | 1.591 | 1.542 | -49 | | 100% |

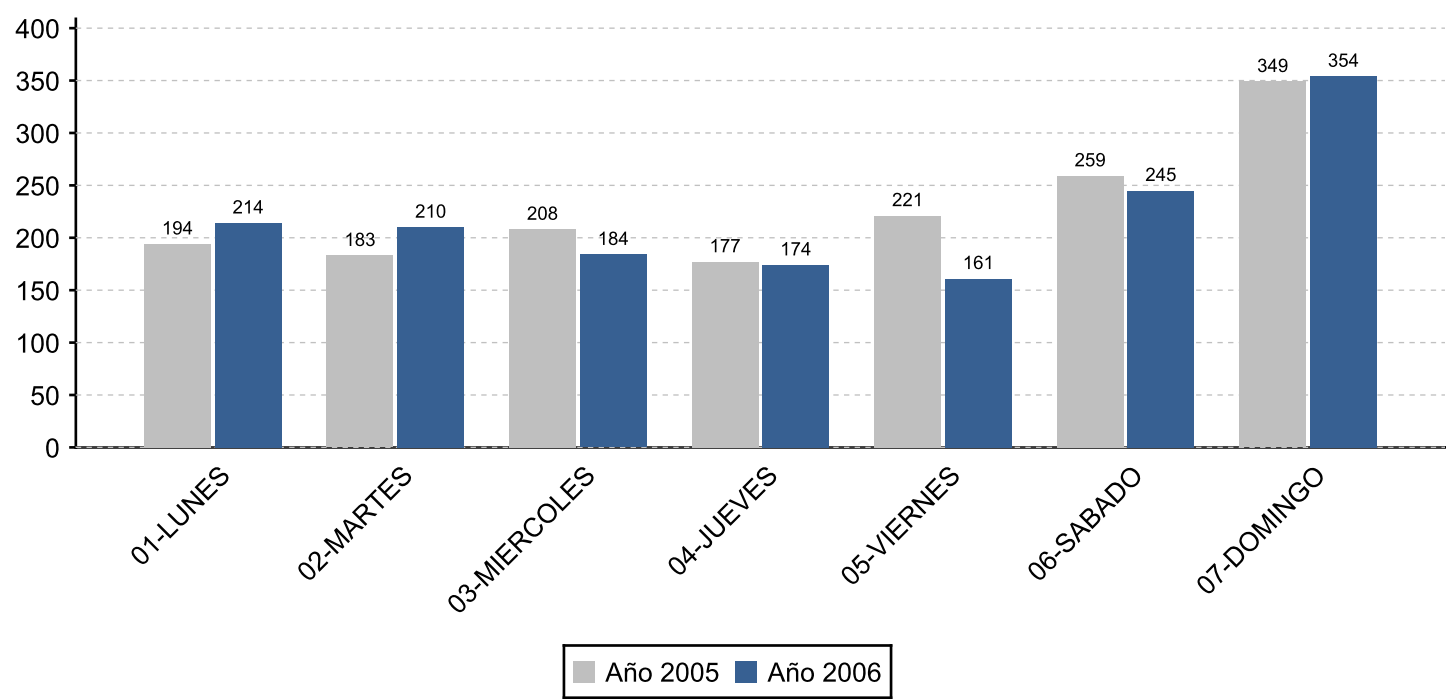

Fuente: Comité interinstitucional de muertes por causas externas – OBSERVATORIO DE SEGURIDAD DE CALI.

Homicidios Según Hora de Ocurrencia de los Hechos en Santiago de Cali

| Rango de Hora | 2005 | 2006 | Diferencia 2006-2005 | (%) Var | (%)Distr. 2006 |
|-------------------------|-------|-------|----------------------|---------|----------------|
| 00:00-05:59-(Madrugada) | 308 | 313 | 5 | 2 % | 20,3 % |
| 06:00-11:59-(Mañana) | 225 | 245 | 20 | 9 % | 15,9 % |
| 12:00-17:59-(Tarde) | 331 | 314 | -17 | -5 % | 20,4 % |
| 18:00-23:59-(Noche) | 640 | 630 | -10 | -2 % | 40,9 % |
| Sin Dato | 87 | 40 | -47 | -54 % | 2,6 % |
| Total | 1.591 | 1.542 | -49 | | 100% |

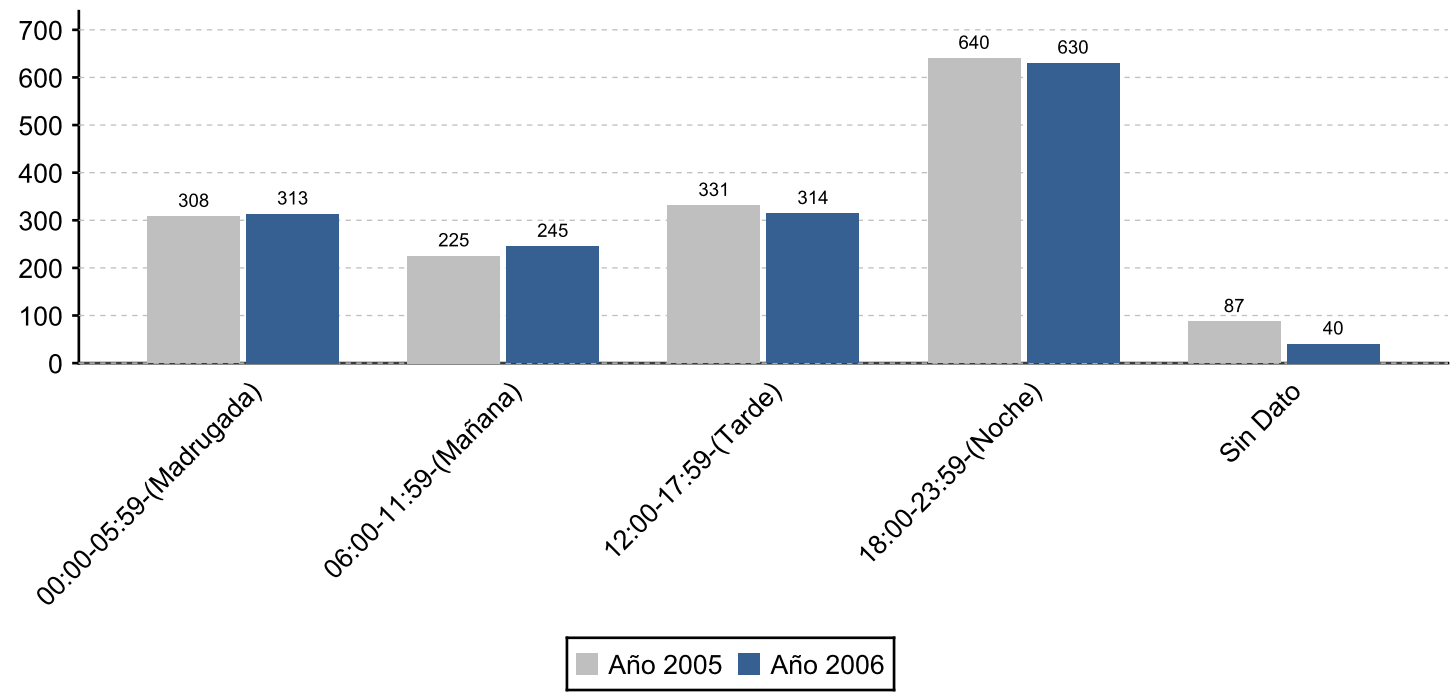

Fuente: Comité interinstitucional de muertes por causas externas – OBSERVATORIO DE SEGURIDAD DE CALI.

Homicidios por Comunas y Corregimientos de Ocurrencia de los Hechos en Santiago de Cali

| Comunas | 2005 | 2006 | Diferencia 2006-2005 | (%) Var | (%)Distr. 2006 |
|-----------------|-------|-------|----------------------|---------|----------------|
| C01 | 25 | 27 | 2 | 8 % | 1,8 % |
| C02 | 50 | 51 | 1 | 2 % | 3,3 % |
| C03 | 75 | 54 | -21 | -28 % | 3,5 % |
| C04 | 60 | 74 | 14 | 23 % | 4,8 % |
| C05 | 25 | 27 | 2 | 8 % | 1,8 % |
| C06 | 76 | 63 | -13 | -17 % | 4,1 % |
| C07 | 111 | 86 | -25 | -23 % | 5,6 % |
| C08 | 92 | 83 | -9 | -10 % | 5,4 % |
| C09 | 86 | 67 | -19 | -22 % | 4,3 % |
| C10 | 82 | 59 | -23 | -28 % | 3,8 % |
| C11 | 74 | 57 | -17 | -23 % | 3,7 % |
| C12 | 59 | 59 | 0 | 0 % | 3,8 % |
| C13 | 127 | 174 | 47 | 37 % | 11,3 % |
| C14 | 102 | 138 | 36 | 35 % | 8,9 % |
| C15 | 110 | 122 | 12 | 11 % | 7,9 % |
| C16 | 58 | 61 | 3 | 5 % | 4,0 % |
| C17 | 37 | 30 | -7 | -19 % | 1,9 % |
| C18 | 50 | 72 | 22 | 44 % | 4,7 % |
| C19 | 60 | 43 | -17 | -28 % | 2,8 % |
| C20 | 90 | 64 | -26 | -29 % | 4,2 % |
| C21 | 63 | 71 | 8 | 13 % | 4,6 % |
| C22 | 8 | 14 | 6 | 75 % | 0,9 % |
| Sin Dato | 29 | 8 | -21 | -72 % | 0,5 % |
| ZONA URBANA | 1.549 | 1.504 | | | |
| CTO.LA BUITRERA | 5 | 9 | 4 | 80 % | 0,6 % |
| CTO.LOS ANDES | 3 | 5 | 2 | 67 % | 0,3 % |
| CTO.PANCE | 4 | 2 | -2 | -50 % | 0,1 % |
| EL HORMIGUERO | 6 | 5 | -1 | -17 % | 0,3 % |
| EL SALADITO | 1 | 0 | -1 | -100 % | 0,0 % |
| GOLONDRINAS | 1 | 4 | 3 | 300 % | 0,3 % |
| LA ELVIRA | 5 | 4 | -1 | -20 % | 0,3 % |
| MONTEBELLO | 7 | 5 | -2 | -29 % | 0,3 % |
| NAVARRO | 7 | 4 | -3 | -43 % | 0,3 % |
| PICHINDE | 1 | 0 | -1 | -100 % | 0,0 % |
| VILLA CARMELO | 2 | 0 | -2 | -100 % | 0,0 % |
| ZONA RURAL | 42 | 38 | | | |

| | | | |
|-------|-------|-------|------|
| Total | 1.591 | 1.542 | 100% |
|-------|-------|-------|------|

| Zonas | 2005 | 2006 | Diferencia 2006-2005 (%) | Var | (%)Distr. 2006 |
|-----------|------|------|--------------------------|-------|----------------|
| Oriente | 460 | 566 | 106 | 23 % | 36,7 % |
| Nororient | 187 | 149 | -38 | -20 % | 9,7 % |
| Norte | 135 | 152 | 17 | 13 % | 9,9 % |
| Central | 468 | 379 | -89 | -19 % | 24,6 % |
| Sur | 105 | 87 | -18 | -17 % | 5,6 % |
| Ladera | 165 | 163 | -2 | -1 % | 10,6 % |

* Oriente. Comunas: 13,14,15,16,21
 * Nororient. Comunas: 6,7
 * Norte. Comunas: 2,4,5
 * Central. Comunas: 3,8,9,10,11,12
 * Sur. Comunas: 17,19,22
 * Ladera. Comunas: 18,20,1

DISTRIBUCIÓN POR COMUNAS

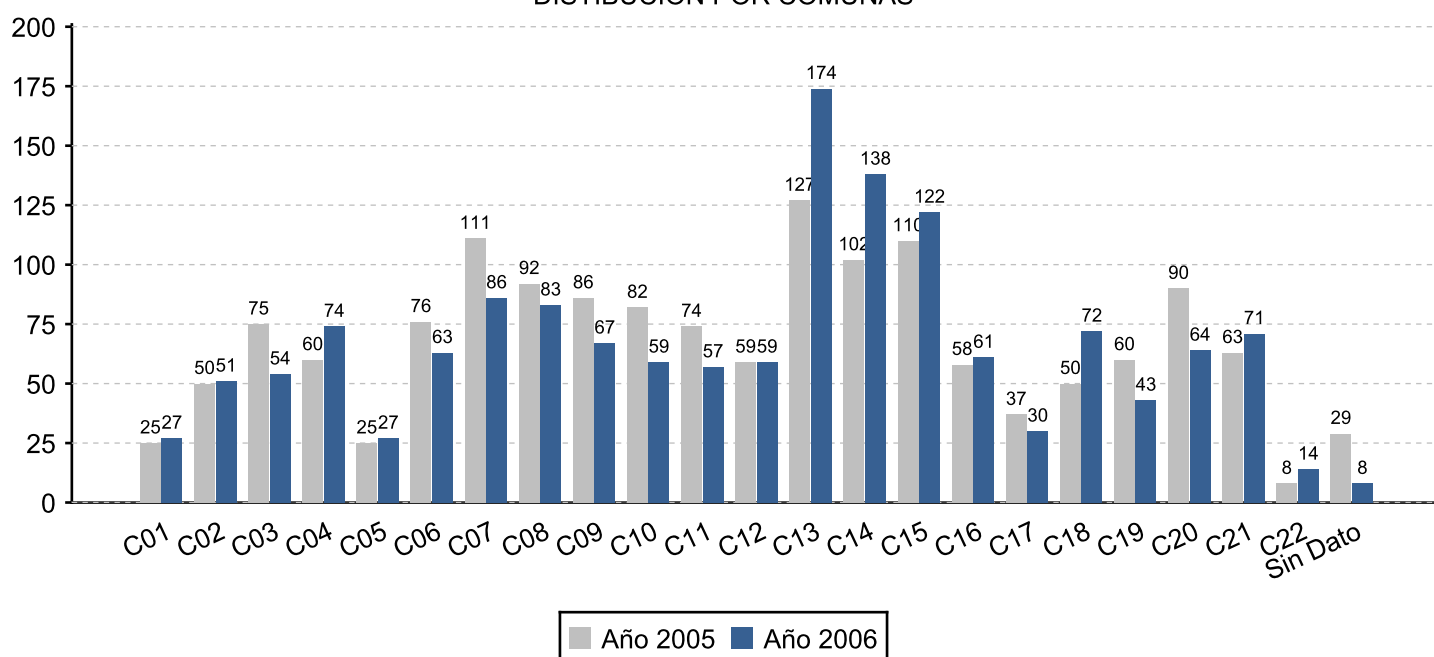

DISTRIBUCIÓN POR CORREGIMIENTOS

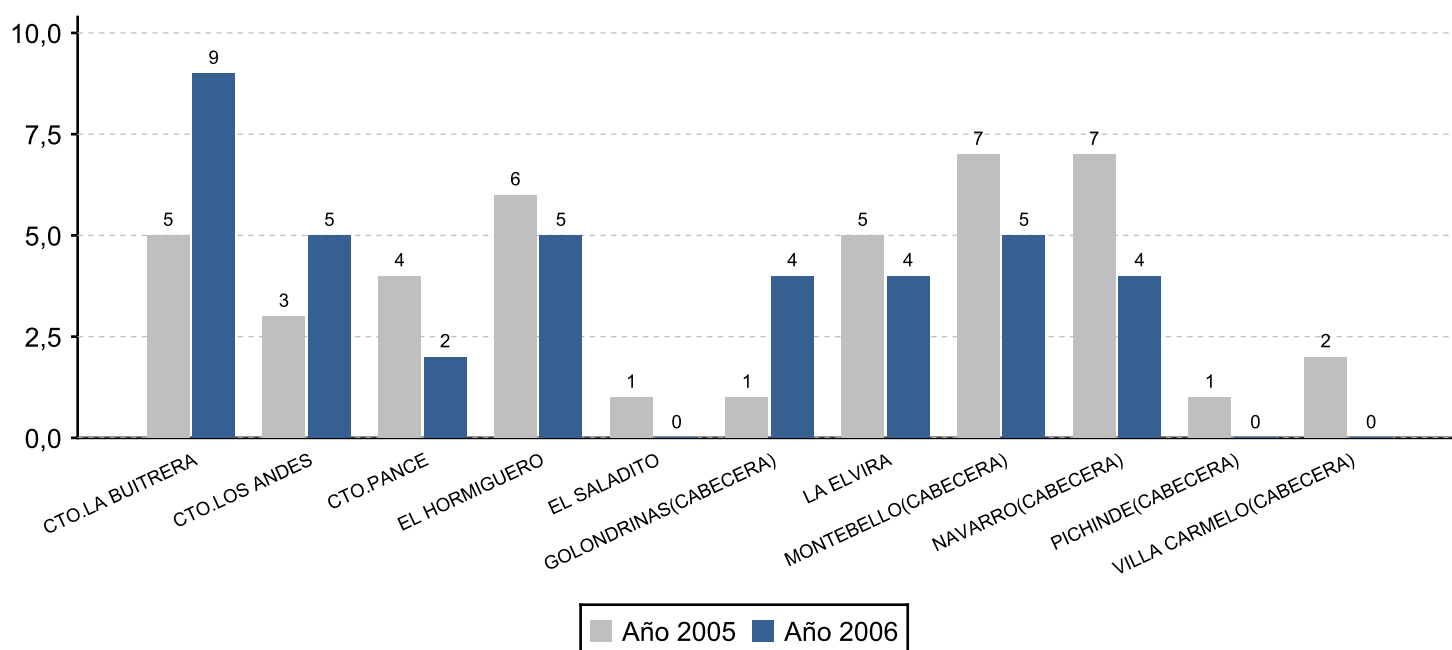

20 Barrios con mayor número de homicidios en Santiago de Cali

| Comuna | Barrio | 2005 | 2006 | Diferencia 2006-2005 | (%) Var |
|--------|--------------------------------|------|------|----------------------|---------|
| 14 | MANUELA BELTRAN | 29 | 45 | 16 | 55 % |
| 15 | MOJICA | 28 | 31 | 3 | 11 % |
| 7 | ALFONSO LOPEZ 1 ETAPA | 41 | 31 | -10 | -24 % |
| 9 | SUCRE | 36 | 30 | -6 | -17 % |
| 13 | EL VERGEL | 18 | 28 | 10 | 56 % |
| 21 | DESEPAZ - INVICALI | 29 | 28 | -1 | -3 % |
| 15 | EL RETIRO | 27 | 27 | 0 | 0 % |
| 20 | SILOE | 54 | 24 | -30 | -56 % |
| 14 | ALFONSO BONILLA ARAGON | 13 | 23 | 10 | 77 % |
| 13 | EL POBLADO II | 19 | 23 | 4 | 21 % |
| 15 | EL VALLADO | 12 | 21 | 9 | 75 % |
| 1 | TERRON COLORADO | 22 | 20 | -2 | -9 % |
| 13 | EL POBLADO I | 12 | 19 | 7 | 58 % |
| 16 | MARIANO RAMOS | 30 | 18 | -12 | -40 % |
| 10 | SANTA ELENA | 26 | 18 | -8 | -31 % |
| 14 | JOSE MANUEL MARROQUIN II ETAPA | 13 | 18 | 5 | 38 % |
| 16 | ANTONIO NARIÑO | 13 | 17 | 4 | 31 % |
| 10 | SAN JUDAS TADEO I | 5 | 15 | 10 | 200 % |
| 3 | EL CALVARIO | 16 | 15 | -1 | -6 % |
| 20 | LLERAS CAMARGO | 11 | 15 | 4 | 36 % |
| Total | | 454 | 466 | | |

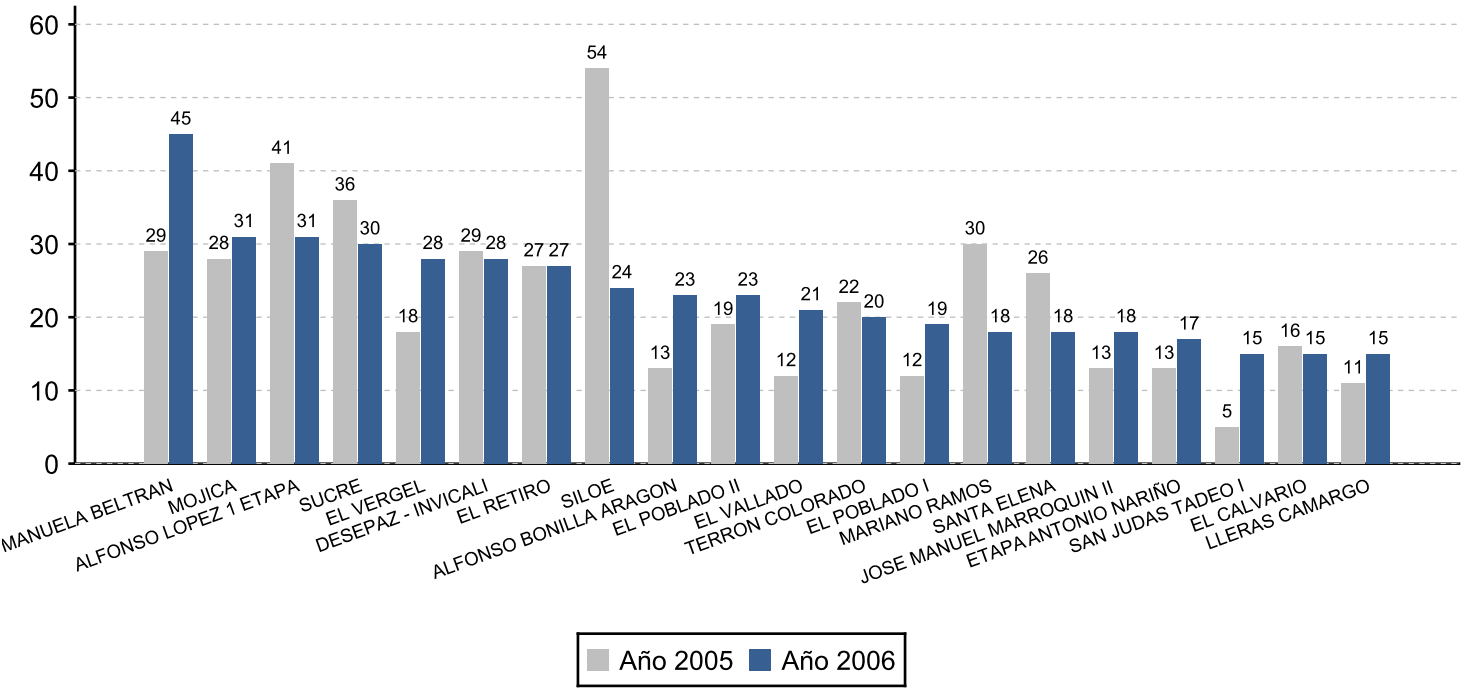

Fuente: Comité interinstitucional de muertes por causas externas – OBSERVATORIO DE SEGURIDAD DE CALI.

Homicidios Según Tipo Lugar de los Hechos en Santiago de Cali

| Lugar de los Hechos | 2005 | 2006 | Diferencia 2006-2005 | (%) Var | (%)Distr. 2006 |
|---|--------------|--------------|----------------------|---------|----------------|
| ESTABLECIMIENTOS COMERCIALES O PRIVADOS | 1 | 1 | 0 | 0 % | 0,1 % |
| ESTABLECIMIENTOS OFICIALES | 112 | 74 | -38 | -34 % | 4,8 % |
| NEGOCIOS DE BARRIO | 1 | 0 | -1 | -100 % | 0,0 % |
| OTROS ESCENARIOS | 225 | 170 | -55 | -24 % | 11,0 % |
| OTROS TIPOS DE ESPACIO PUBLICO | 5 | 8 | 3 | 60 % | 0,5 % |
| SIN DATO | 29 | 2 | -27 | -93 % | 0,1 % |
| SITIOS DEPORTIVOS/RECREACION O ESPACIOS | 25 | 12 | -13 | -52 % | 0,8 % |
| VEHICULOS | 101 | 69 | -32 | -32 % | 4,5 % |
| VIA PUBLICA | 1.092 | 1.206 | 114 | 10 % | 78,2 % |
| Total | 1.591 | 1.542 | -49 | | 100% |



Fuente: Comité interinstitucional de muertes por causas externas – OBSERVATORIO DE SEGURIDAD DE CALI.

Homicidios Según Sexo en Santiago de Cali

| Sexo | 2005 | 2006 | Diferencia 2006-2005 | (%) Var | (%)Distr. 2006 |
|-----------|-------|-------|----------------------|---------|----------------|
| Femenino | 110 | 100 | -10 | -9 % | 6,5 % |
| Masculino | 1.481 | 1.442 | -39 | -3 % | 93,5 % |
| Total | 1.591 | 1.542 | | | 100% |

Año 2005

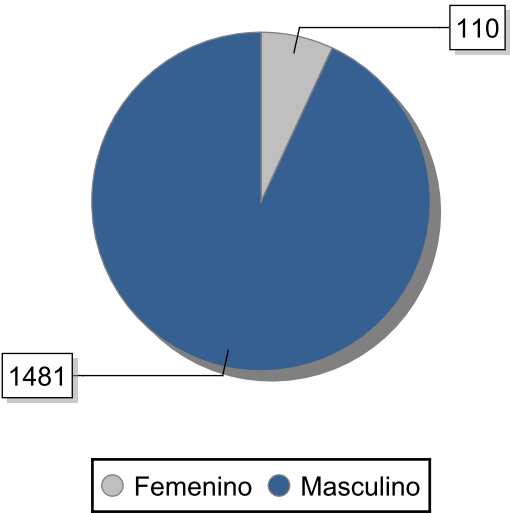

Año 2006

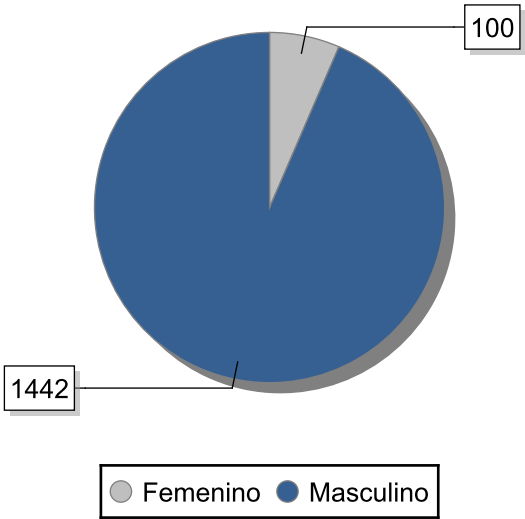

Fuente: Comité interinstitucional de muertes por causas externas – OBSERVATORIO DE SEGURIDAD DE CALI.

Homicidios Según Rango Edad en Santiago de Cali

| Rango Edad | 2005 | 2006 | Diferencia 2006-2005 | (%) Var | (%)Distr. 2006 |
|------------|-------|-------|----------------------|---------|----------------|
| 0 a 04 | 3 | 8 | 5 | 167 % | 0,5 % |
| 05 a 09 | 5 | 5 | 0 | 0 % | 0,3 % |
| 10 a 14 | 17 | 20 | 3 | 18 % | 1,3 % |
| 15 a 17 | 106 | 141 | 35 | 33 % | 9,1 % |
| 18 a 24 | 460 | 433 | -27 | -6 % | 28,1 % |
| 25 a 29 | 297 | 265 | -32 | -11 % | 17,2 % |
| 30 a 44 | 476 | 449 | -27 | -6 % | 29,1 % |
| 45 a 59 | 170 | 167 | -3 | -2 % | 10,8 % |
| Más de 60+ | 35 | 45 | 10 | 29 % | 2,9 % |
| Sin Dato | 22 | 9 | -13 | -59 % | 0,6 % |
| Total | 1.591 | 1.542 | -49 | | 100% |

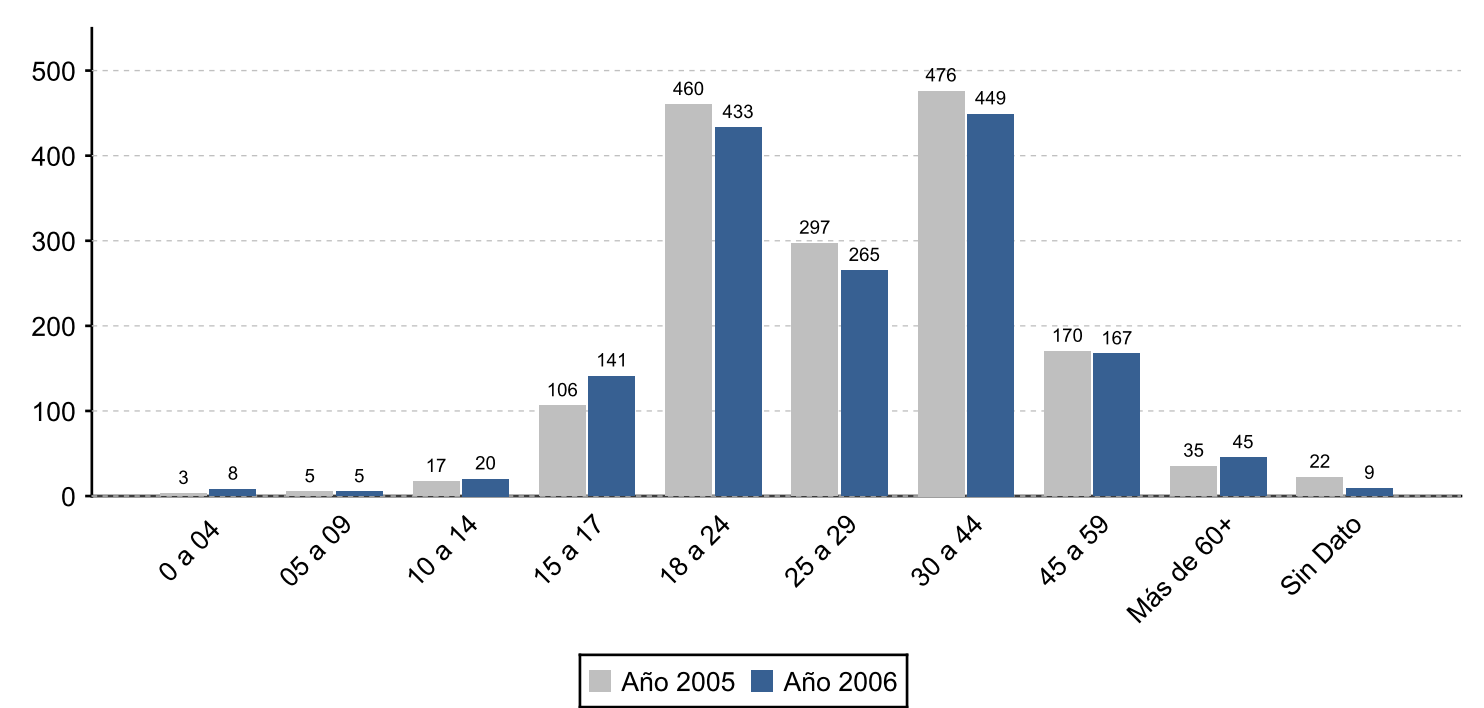

Fuente: Comité interinstitucional de muertes por causas externas – OBSERVATORIO DE SEGURIDAD DE CALI.

Homicidios Según Presuntas Causas en Santiago de Cali

| Presunto Móvil | 2005 | 2006 | Diferencia 2006-2005 | (%) Var | (%)Distr. 2006 |
|--|--------------|--------------|----------------------|---------|----------------|
| 01.Venganzas | 419 | 322 | -97 | -23 % | 20,9 % |
| 02.Hurtos | 185 | 153 | -32 | -17 % | 9,9 % |
| 04.Modalidad Fleteo | 9 | 5 | -4 | -44 % | 0,3 % |
| 06.Terceros Ajenos a los Hechos en Contextos Delincuenciales | 9 | 15 | 6 | 67 % | 1,0 % |
| 07.Riñas | 95 | 76 | -19 | -20 % | 4,9 % |
| 08.Intolerancia sin riña previa | 7 | 0 | -7 | -100 % | 0,0 % |
| 09.Violencia Intrafamiliar | 9 | 8 | -1 | -11 % | 0,5 % |
| 10.Conflicto Sentimental | 28 | 24 | -4 | -14 % | 1,6 % |
| 11.Pandillas | 75 | 75 | 0 | 0 % | 4,9 % |
| 12.Terceros Ajenos a los Hechos por Convivencia | 5 | 6 | 1 | 20 % | 0,4 % |
| 13.Otros Móviles | 750 | 858 | 108 | 14 % | 55,6 % |
| Total | 1.591 | 1.542 | -49 | | 100% |



Fuente: Comité interinstitucional de muertes por causas externas – OBSERVATORIO DE SEGURIDAD DE CALI.

Homicidios Según Tipo de Violencia en Santiago de Cali

| Tipo de Violencia | 2005 | 2006 | Diferencia 2006-2005 | (%) Var | (%)Distr. 2006 |
|-------------------|-------|-------|----------------------|---------|----------------|
| CONVIVENCIA | 219 | 189 | -30 | -14 % | 12,3 % |
| DELINCUENCIA | 622 | 495 | -127 | -20 % | 32,1 % |
| OTRO | 750 | 858 | 108 | 14 % | 55,6 % |
| Total | 1.591 | 1.542 | -49 | | 100% |

* Delincuencia Incluye los Homicidios por presunta causa: Venganzas, Hurtos, Asociados a Extorsión, Modalidad de Fleteo, Disputas de Dinero y Terceros Ajenos a los Hechos.

* Convivencia Incluye los Homicidios por presunta causa: Riñas, Intolerancia sin Riña Previa, Violencia Intrafamiliar, Conflicto Sentimental y Pandillas.

* Otros Moviles Incluye los Homicidios por presunta causa: Procedimientos Policiales, Bala Perdida, Otros Moviles y Por Establecer.

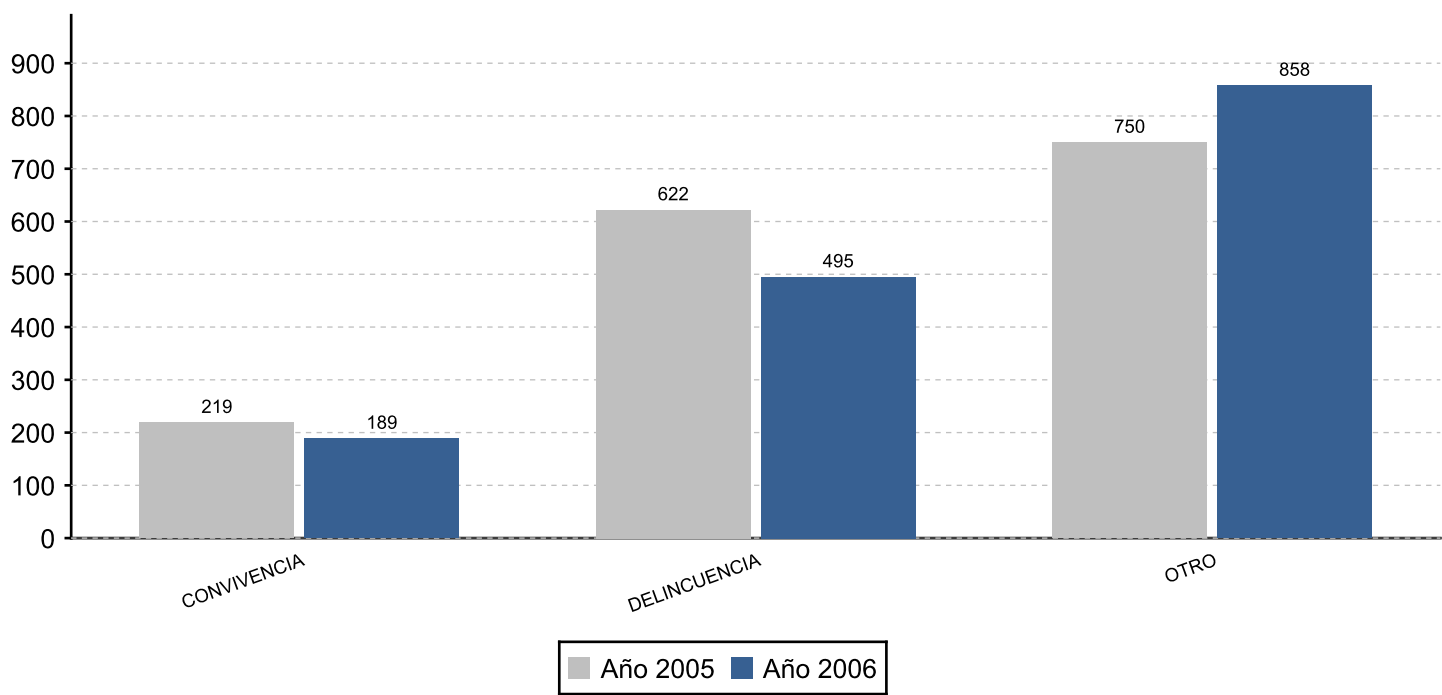

Fuente: Comité interinstitucional de muertes por causas externas – OBSERVATORIO DE SEGURIDAD DE CALI.

Homicidios según presunto móvil.

Años 2005 - 2006

| Presunto Móvil | 2005 | 2006 | Diferencia 2006-2005 (%) | Var (%) | Distr. 2006 |
|---|--------------|--------------|--------------------------|--------------|---------------|
| Categoría: Delincuencia | | | | | |
| HOMICIDIOS ASOCIADOS A PROBLEMAS CON EL PATRIMONIO | 194 | 158 | -36 | -19 % | 10,2 % |
| HOMICIDIOS DE TERCEROS AJENOS A LOS HECHOS POR DISPAROS ASOCIADOS A AUTORES DEFINIDOS EN CONTEXTO DELINCUENCIALES | 9 | 15 | 6 | 67 % | 1,0 % |
| HOMICIDIOS POR AJUSTES DE CUENTAS DELINCUENCIALES ENTRE GRUPOS/BANDAS ORGANIZADAS | 42 | 12 | -30 | -71 % | 0,8 % |
| HOMICIDIOS POR VENGANZA CON Y SIN ANTECEDENTES DE ATENTADOS Y AMENAZAS | 369 | 307 | -62 | -17 % | 19,9 % |
| TRÁFICO ESTUPEFACIENTES EN MENORES CANTIDADES (TEMC) | 8 | 3 | -5 | -62 % | 0,2 % |
| Sub Total Homicidios Asociados a Delincuencia | 622 | 495 | | | |
| Total Homicidios Delincuencia | 622 | 495 | -127 | -20 % | 32,1 % |
| Categoría: Convivencia | | | | | |
| HOMICIDIOS ASOCIADOS A PANDILLAS | 75 | 75 | 0 | 0 % | 4,9 % |
| HOMICIDIOS DE TERCEROS AJENOS A LOS HECHOS POR CONVIVENCIA | 5 | 6 | 1 | 20 % | 0,4 % |
| HOMICIDIOS POR CONFLICTOS SENTIMENTALES | 28 | 24 | -4 | -14 % | 1,6 % |
| HOMICIDIOS POR INTOLERANCIA | 7 | 0 | -7 | -100 % | 0,0 % |
| HOMICIDIOS POR RIÑAS | 95 | 76 | -19 | -20 % | 4,9 % |
| HOMICIDIOS POR VIOLENCIA INTRAFAMILIAR (VIF) | 9 | 8 | -1 | -11 % | 0,5 % |
| Sub Total Homicidios Asociados a Prob. de Convivencia | 219 | 189 | | | |
| Total Homicidios Convivencia | 219 | 189 | -30 | -14 % | 12,3 % |
| Categoría: Otros Móviles | | | | | |
| HOMICIDIO DE INFORMANTES, TESTIGOS O DENUNCIANTES | 0 | 1 | 1 | % | 0,1 % |
| HOMICIDIO POR BALA PERDIDA (SE DESCONOCE EL ORIEN DEL PROYECTIL, AUTORES Y CONTEXTO DE ORIGINO EL DISPARO) | 6 | 10 | 4 | 67 % | 0,6 % |
| HOMICIDIOS CON MOVIL POR ESTABLECER | 732 | 825 | 93 | 13 % | 53,5 % |
| HOMICIDIOS DURANTE PROCEDIMIENTOS DE ORGANISMOS DE SEGURIDAD, DEFENSA O INVESTIGACION | 12 | 22 | 10 | 83 % | 1,4 % |
| Sub Total Homicidios por Otros Móviles | 750 | 858 | | | |
| Total Homicidios Otros Móviles | 750 | 858 | 108 | 14 % | 55,6 % |
| Total Homicidios | 1.591 | 1.542 | -49 | -3 % | |



Fuente: Comité interinstitucional de muertes por causas externas – OBSERVATORIO DE SEGURIDAD DE CALI.

Homicidios Según Mecanismo Utilizado en los Hechos en Santiago de Cali

| Mecanismo | 2005 | 2006 | Diferencia 2006-2005 | (%) Var | (%)Distr. 2006 |
|---------------|-------|-------|----------------------|---------|----------------|
| ARMA DE FUEGO | 1.358 | 1.324 | -34 | -3 % | 85,9 % |
| CORTOPUNZANTE | 182 | 160 | -22 | -12 % | 10,4 % |
| OTRAS ARMAS | 51 | 58 | 7 | 14 % | 3,8 % |
| Total | 1.591 | 1.542 | -49 | | 100% |

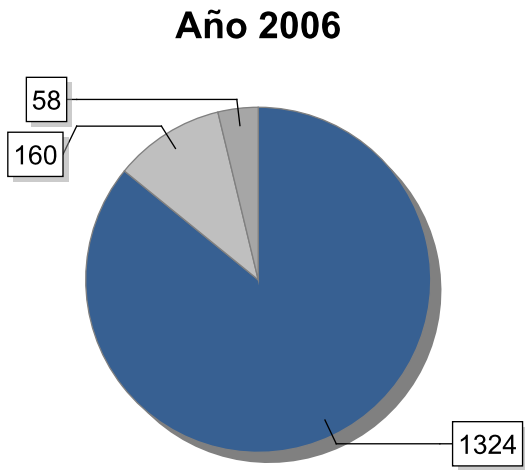
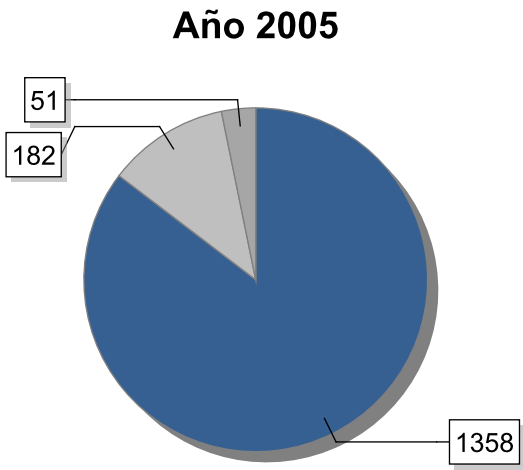

28/04/2017

Fuente: Comité interinstitucional de muertes por causas externas – OBSERVATORIO DE SEGURIDAD DE CALI.

***Fecha de Elaboración:**

28/04/2017

***Muertes por Causas Externas:**

Las muertes por causas externas comprende cuatro eventos como son: comportamiento de los homicidios, suicidios, muertes en eventos de tránsito, y otras muertes no intencionales (accidentales) en Santiago de Cali.

***Deceso:**

El comité interinstitucional de muertes por causas externas considera como deceso a todas las muertes ocurridas al día siguiente del evento, ocurridas después de un tiempo de sucedido el evento. Por lo anterior las variaciones de los casos en un período de tiempo definido puede presentarse con la aparición de un caso como deceso.

***Análisis Semanal:**

El análisis semanal presenta como primer día de la semana el día domingo y el último día de la semana el día sábado



Fuente: Comité interinstitucional de muertes por causas externas – OBSERVATORIO DE SEGURIDAD DE CALI.

