 ALCALDÍA SANTIAGO DE CALI FUNDADA EN 1539	<p style="text-align: center;">INSTITUCIÓN EDUCATIVA RURAL MONTEBELLO Reconocimiento oficial N° 1763. de Septiembre 3 2002 Resolución N° 4143.2.21.8469 de 5 de octubre 2009 NIT 805.025.963.6 Código DANE 276001011354</p>	
--	--	---

Santiago de Cali,

Montebello, junio 10 de 2018

Señores
SECRETARIA DE EDUCACION MUNICIPAL
Cali.

Asunto: rendición de cuentas primer semestre 2018

Por medio de la presente informo que se realizó la rendición de cuentas 2018 primer semestre el día 07 de septiembre de 2018 con la presencia de la comunidad educativa en general. De igual manera se hizo la publicación en las redes sociales y se socializo por este medio los ingresos y gastos ejecutados para el año 2018 primer semestre.

De antemano muchas gracias por la atención prestada anexo presentación y publicación

Atentamente,

CLARA INES CRUZ PERDOMO
RECTORA I. E. R. MONTEBELLO



**INSTITUCIÓN EDUCATIVA
MONTEBELLO**

***RENDICIÓN DE
CUENTAS***

PRIMER SEMESTRE

AÑO 2018

«Acompañamos y Potenciamos tu Proyecto de Vida»

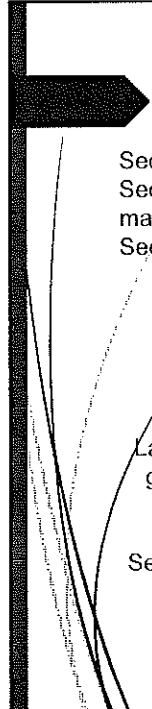

Institución Educativa Montebello - 2018

Al iniciar el año escolar contábamos con : 40 grupos
Sede Antonio Ricaurte : 18 grupos (9 en cada jornada)
Sede San Pedro Apóstol : 16 grupos (9 en la jornada de la mañana y 7 en la jornada de la tarde)
Sede Andrés J. Lenis : 6 grupos (6 en la jornada de la mañana)
Estudiantes en total :1273

Jornada Nocturna:
Sede Antonio Ricaurte: 8 grupos
Estudiantes en total :243

La Sede Andrés J. Lenis está en remodelación y se decidió que los grupos Preescolar, Primero y Segundo laboraran en la Sede San Pedro Apóstol en la Jornada de la Mañana y los grados tercero, Cuarto y Quinto en la Sede Principal Antonio Ricaurte.
Se presta el servicio de transporte para los niños al igual que el PAE

«Acompañamos y Potenciamos tu Proyecto de Vida»

INTSTITUCION EDUCATIVA MONTEBELLO
NIT 805.025.963-6
EJECUCION PRESUPUESTAL A JUNIO DE 2018
INGRESOS

DETALLE	INICIAL	DEFINITIVO	EJECUTADO	SIN EJECUTAR %
GRATUIDAD	133,098	117,564	117,564	0
INGRESOS NO TRIBUTARIOS				
CERTIFICADOS, CONSTANCIAS, ACTAS Y DIPLOMAS	2,400	2,400	2,400	0
TIENDA ESCOLAR TRES SEDES	3,195	3,195	3,195	0
RECURSOS DE CAPITAL				
SALDO BANCOS 2017	44,109	44,109	44,109	0
RENDIMIENTOS FINANCIEROS				
INTERESES			17	-17
DONACIONES	9,000	9,000	1,800	7,182 - 80
TOTALES	191,803	176,268	169,085	7,182

«Acompañamos y Potenciamos tu Proyecto de Vida»

INTSTITUCION EDUCATIVA MONTEBELLO
NIT 805.025.963-6
EJECUCION PRESUPUESTAL A JUNIO DE 2018
GASTOS

LOS VALORES ESTAN REPRESENTADOS EN MILES DE PESOS

DETALLE	INICIAL	DEFINITIVO	EJECUTADO	SIN EJECUTAR %
PROPIEDAD PLANTA Y EQUIPO	19,000	14,000		14,000 100
HONORARIOS PROFESIONALES Y SERVICIOS	18,900	31,020	15,106	15,904 20
MATERIALES Y SUMINISTROS	20,000	22,380	5,801	16,579 74
IMPLEMENTOS DEPORTIVOS	3,000	3,000		3,000 100
COMUNY TRANSPORTE	600	1,050	450	600 57
SERVICIOS PUBLICOS	3,691	3,691	1,625	2,066 60
IMPRESOS Y PUBLICACIONES	16,000	16,000		16,000 100
MANTENIMIENTO	28,862	25,411	14,808	10,604 42
GTOS BANCARIOS	3,000	3,000	1,629	1,371 46
SOPORTE Y ACTU. SOFTWARE	1,650	1,650		1,650 100
USO PORTAL	6,200	6,200	3,088	3,112 51
M.MTO PLANTELES EDUCATIVOS	40,900	16,866		16,866 100
ACTIV. PEDAGOGICAS	30,000	32,000	8,413	23,587 74
TOTALES	191,803	176,268	50,920	125,348

«Acompañamos y Potenciamos tu Proyecto de Vida»

Institución Educativa Montebello - 2018

MANTENIMIENTO Y MEJORAMIENTO

PLANTELES EDUCATIVOS:

Presupuestado \$42.276.981

Ejecutado \$14.807.250

Equivale a 35%

Mantenimiento de baterías sanitarias en las sede ANTONIO RICAURTE

Arreglo piso de la cancha de la sede principal (PISO QUE ESTABA CON PASTO SE ARREGLO CON CEMENTO)

ARREGLO EN SAN PEDRO APOSTOL EL MURO DEL JARDIN

Para estos arreglos se Compraron los materiales necesarios como por ejemplo: arena, balastro, cemento, tablas, mallas electro soldadas, tubos de PVC hidráulicos, pinturas y otros

«Acompañamos y Potenciamos tu Proyecto de Vida»

MANTENIMIENTO :

Mantenimiento de las zonas verdes en todas las sedes Principal Antonio Ricaurte (corte de prado y arreglo de árboles, mantenimiento de tanques de agua motobomba y desinfección de la Sede principal y sede San Pedro Apóstol)

Arreglo de canaletas de la cancha en la Sede principal (trabajo de metalurgia y fundición)

Institución Educativa Montebello - 2018

Mantenimiento de sala de sistemas en las partes de software y hardware de las tres sedes.

Mantenimiento de fotocopadoras en todas las sedes Principal Antonio, sede San Pedro Apóstol.

Mantenimiento de computadoras e impresoras todas las sedes Principal Antonio Ricaurte, sede San Pedro Apóstol.

«Acompañamos y Potenciamos tu Proyecto de Vida»

Institución Educativa Montebello - 2018

MATERIALES Y SUMINISTROS

Presupuestado \$22.380.000

Ejecutado \$5.801.000

Equivale al 26%

Compra de dotación para docentes (cuadernos cuadriculados, marcadores, tinta, lápiz, lapiceros negro y rojo, carpeta, borrador, sacapuntas, bayetilla, borrador de tablero)

Compra de Papel (cajas de resmas tamaño carta y oficio 75 gr) para impresión de formatos, boletines, informes de valoración del primer período, hojas de vida, observadores, constancias y certificados, fichas de matrícula, invitaciones, listados de estudiantes, oficios, actas y otros.

«Acompañamos y Potenciamos tu Proyecto de Vida»

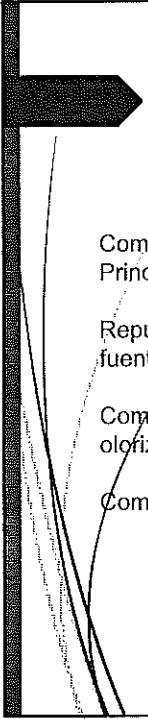

MATERIALES Y SUMINISTROS

Compra de insumos para fotocopadoras (tónér) de todas las sedes
Principal Antonio Ricaurte, sede San Pedro Apóstol

Repuestos para equipos de cómputo (memoria RAM, discos duros,
fuentes de poder, ratones y adaptadores de red, enrutador)

Compra de artículos de aseo: límpido, escobas, trapeadores, cepillos,
olorizantes

Compra de mesas y asientos para el restaurante para las tres sedes



Institución Educativa Montebello - 2018

Mantenimiento de software para contabilidad (ASCI)

Compra de software para evaluar los estudiantes (ZETI)

Compra de software para certificados (ZERTI)

Elaboración de Módulos de Inglés para básica primaria

Elaboración de folletos de proyectos de convivencia y humanidades

«Acompañamos y Potenciamos tu Proyecto de Vida»

Institución Educativa Montebello - 2018

COMPRA DE EQUIPOS

Presupuestado \$14.000.000

Ejecutado \$

Equivale 0%

«Acompañamos y Potenciamos tu Proyecto de Vida»

PROYECTOS

Semana del Idioma

Celebración del día del Niño

Semanas de Convivencia

Concurso de Cometas

Juegos tradicionales

Interclases (fútbol y básquet)

Talleres de formación humana,

Talleres de sexualidad y reproducción.

Talleres para padres de comunicación asertiva

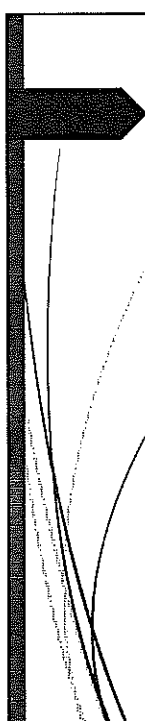

PROYECTOS

- Grupo de danzas
- Coro
- Talleres de manualidades y diseño grafico para la sede ANTONIO RICAURTE Y SAN PEDRO APOSTOL
- Taller de Prevención del riesgo y
- Taller Mejor trato y Comunicación
- Proyecto de atención al joven en salud
- Encuentro de Consejo Estudiantil
- Encuentro de Comisiones de Convivencia
- Fiesta del Agradecimiento (Emprendimiento Empresarial)**
- Trabajo social grados once**

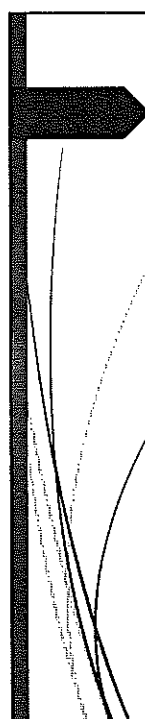

PROYECTOS

- Talleres con el CECO
- Jornadas y Talleres con la Academia de Dibujo Profesional
- Educación Digital para Todos (TIT@S). Clases digitales.
- Programa PAE para todos los estudiantes de la Institución Educativa Rural Montebello-
- Programa de Transporte Escolar.
- Programa Nacional Todos Aprender. (tutor)

Institución Educativa Montebello - 2018

Para el año 2018 estamos pendientes de

Construcción de baterías sanitarias de Sede San Pedro Apóstol con dineros de situado fiscal del Corregimiento de Montebello, vigencia fiscal 2016. **PENDIENTE POR ARREGLAR** para recibir la obra.

Construcción de muro de contención en la Sede San Pedro Apóstol con dineros del empréstito de la Alcaldía de Cali

Compra de escritorios para salones faltantes (alrededor de 12 mesas)

«Acompañamos y Potenciamos tu Proyecto de Vida»

Para el año 2018 estamos pendientes de

Iniciar con los Proyectos Pedagógicos Productivos en la Sede Principal Antonio Ricaurte (continuar con el taller de Dibujo, Diseño y Estampado)

Cerramiento de las tres Sedes

Trabajo Social de los estudiantes del grado once (incluye la nocturna).

Instalación de cámaras de seguridad en la Sede Principal Antonio Ricaurte y San Pedro Apóstol.

Adecuación en el acceso para personas con dificultad de movilidad en la Sede Principal Antonio Ricaurte (en la entrada)

Cerramiento de las Sedes Andrés Joaquín Lenis en la parte de abajo y de toda la sede Principal Antonio Ricaurte.

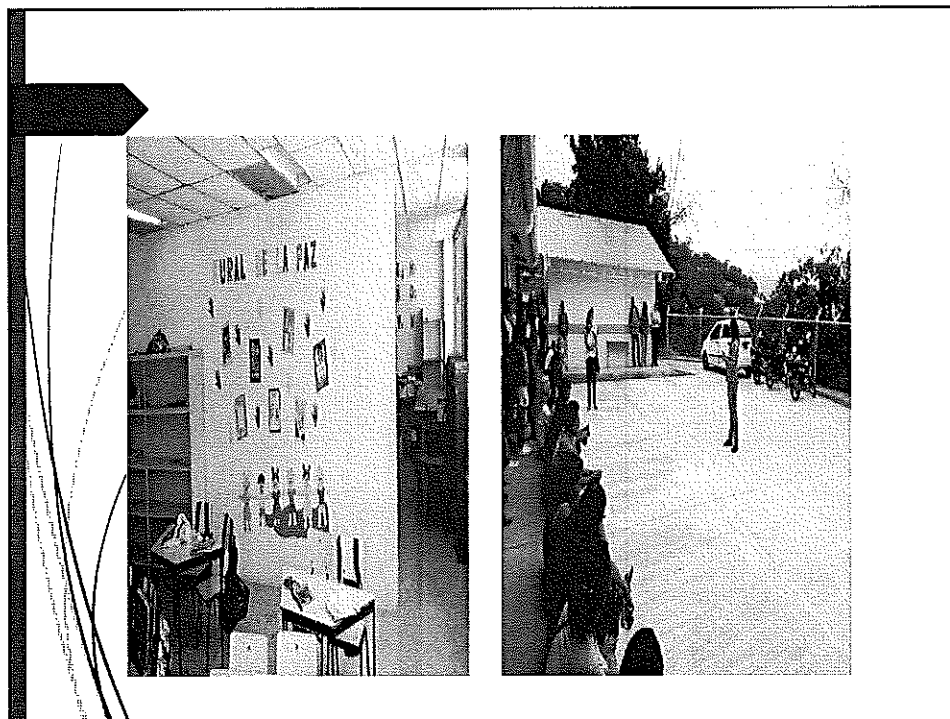
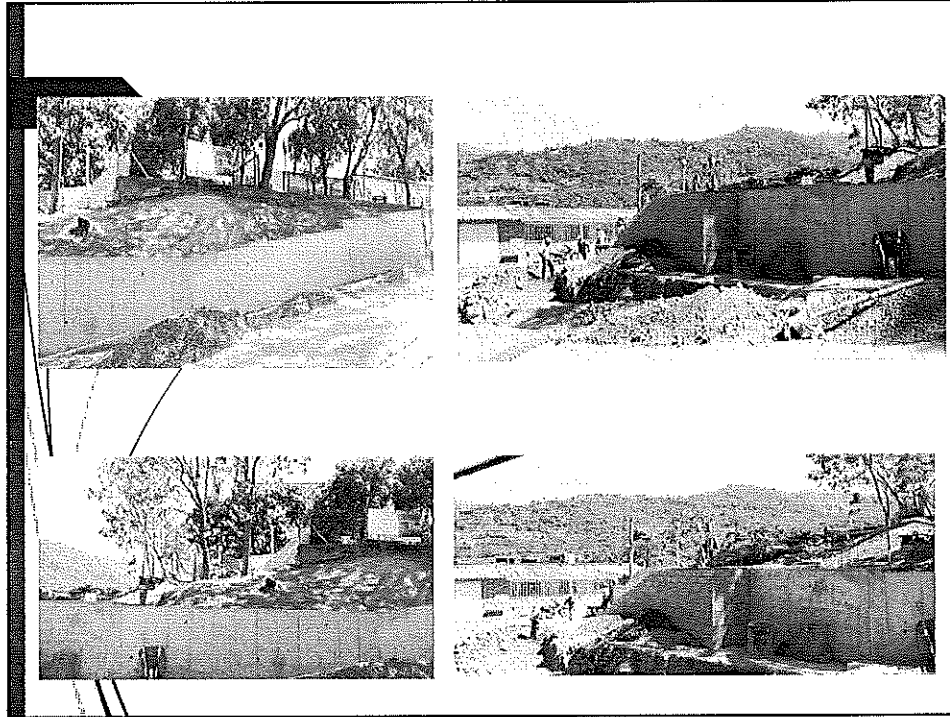

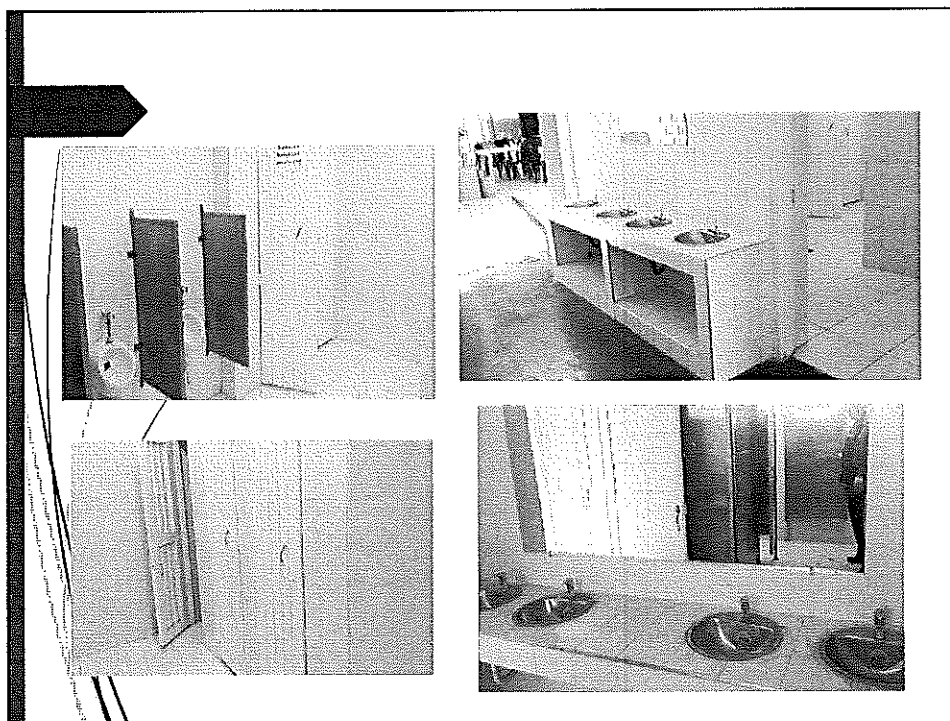

Adecuación en el acceso para personas con dificultad de movilidad en la Sede Principal Antonio Ricaurte (en la entrada)



