



Conversemos de Salud: Comuna 13

Alexander Durán Peñafiel

Secretario de Salud Municipal

Santiago de Cali, julio 23 de 2018





CONVERSEMOS *de* SALUD

Espacio de diálogo público entre los ciudadanos y la
Secretaría de Salud Pública Municipal de Cali.

CONVERSEMOS DE SALUD

La Secretaría de salud Pública Municipal en el marco de la estrategia de Rendición de cuentas genera espacios de diálogos públicos Conversemos de Salud con las comunas y corregimientos de Santiago de Cali.



CONVERSEMOS DE SALUD

Es un espacio de interlocución para informar y explicar los avances de la gestión del organismo y a su vez, que los ciudadanos participen en la Evaluación y retroalimentación.



• *de* CONVERSEMOS SALUD •

TEMAS A TRATAR COMUNA 13

Se brindará información relacionada con la gestión de la Secretaría frente a las situaciones en salud identificadas por la comunidad en anteriores espacios de diálogo con el Secretario de Salud en la comuna 13.

Entre los temas identificados se encuentran:

- ✓ Convivencia Social
- ✓ Salud mental
- ✓ Salud Ambiental
- ✓ Seguridad Alimentaria y Nutricional
- ✓ Salud sexual y reproductiva-ETS
- ✓ Fortalecimiento institucional y servicios de salud
- ✓ Gestión Diferencial de Poblaciones Vulnerables,
- ✓ vida saludable y enfermedades no transmisibles



Mesa de Participación Social en Salud: Comuna 13



QUE ES? Espacios de encuentro e interlocución permanente entre los actores sociales (ciudadanos, funcionarios de instituciones públicas y /o privadas y miembros de organizaciones comunitarias) que de manera organizada inciden en la exigibilidad o exigencia del derecho a la salud (Grupo Participación Social 2016)



Quienes la conforman? Comunidad en general, Líderes comunitarios, asociación de usuarios, JAC, adultos mayores, instituciones educativas, SSPM. **BARRIOS:** Charco Azul, Ulpiano, Lleras, Marroquín III, Ricardo Balcázar, Belisario, Poblado I



Que hace? Formación en exigibilidad del derecho a la salud, Análisis de situación de salud mixto, Caracterización de actores sociales institucionales y comunitarios, acciones colectivas para visibilizar y mejorar las situaciones de salud, participación en espacios de rendición de cuentas



Resultados? Plan de acción comunitario, Documento de Análisis de Situación de Salud. Fortalecimiento de la organización comunitaria para la exigibilidad del derecho a la salud,



Falta educación en Estilo de Vida Saludable



ENTORNO COMUNITARIO				
BARRIOS ATENDIDOS (Nombres)	FECHA MM/DD	TEMAS	NO GRUPOS	NOMBRE GRUPO
Poblado I	4/08/2017	Tamizaje cardiovascular a 289 adultos mayores (ESE Norte)	15	NUEVO RESPLANDOR
Robles	4/08/2017			NUEVO RESPLANDOR
Comuneros	14/08/2017			ARTE DE VIVIR
Comuneros	15/08/2017			GRUPO ESTRELLAS DEL PROGRESO
Ricardo Balcázar	16/08/2017			FLOR DE LA CANELA
Poblado I	17/08/2017			LA MILAGROSA
Poblado I	17/08/2017			LA JUVENUD DEL AYER Y DEL HOY
Comuneros	30/08/2017			ORQUIDEA REAL
Marroquín 3	30/08/2017			ORQUIDEA REAL
Lagos	31/08/2017			FELICIDAD PERMANENTE
Comuneros	11/09/2017			GRUPO ATARDECER DE LOS ABUELOS
Daniel Guillard	15/09/2017			RENACER DANIEL AGUILAR
Marroquín 3	18/09/2017			INTERVENIDAS
Vergel	27/10/2017			FLORES DEL CAMPO
Comuneros	14/11/2017			CENTRO VIDA
Comuneros, Poblado, Vergel, Marroquín 3, Los Lagos, Daniel Guillard	03/feb/2018	Todas las EAPB	Remitir informe de personas con riesgo cardiovascular	EAPB



Estilos de Vida Saludable

Falta educación en Estilo de Vida Saludable



ENTORNO COMUNITARIO

BARRIOS ATENDIDOS (Nombres)	FECHA MM/DD	TEMAS	NO GRUPOS	NOMBRE GRUPO
El Poblado II Comuneros II El Poblado I	25/04/2018 25/04/2018 23/05/2018	Capacitar en Deberes y Derechos en salud	4	Grupo Nuevo Resplandor Grupo Arte de Vivir Grupo La Milagrosa y Juventud del Ayer
El Poblado I Comuneros II	2/05/2018	Realizar visitas de asesoría y acompañamiento a Entornos Barriales en cumplimiento ley antitabaco	2	Polideportivo poblado1 Centro múltiple Poblado
Comuneros II	2/05/2018	Capacitar a actores comunitarios en estilos de vida saludables y prevención de enfermedades cardiovascular y diabetes	1	Grupo arte de Vivir
El Poblado I	23/05/2018	Capacitar en habilidades individuales de liderazgo y comunicación para el empoderamiento comunitario en salud con actores comunitarios	1	Grupo La Milagrosa
Villa del Lago	19/06/2018	Realizar visitas de asesoría y acompañamiento IE	1	I.E BARTOLOME LOBO GUERRERO
Los Lagos	1/07/2018	Acompañar el proceso comunitario de la estrategia conoce tu riesgo y peso saludable (12 pilotos)	1	ESE Sur oriente
Villa del Lago	3/07/2018	Capacitar en EVS a estudiantes Institución Educativa	1	I.E BARTOLOME LOBO GUERRERO



Estilos de Vida Saludable

Desconocimiento de las problemáticas de los adolescentes. Desconocimiento de la comunidad de la estrategia de los SAJ.

NUMERO DE NACIDOS VIVOS EN ADOLESCENTES DE 10 A 19 AÑOS
2016 – 2017 EN LA COMUNA 13 Y CALI

LUGAR	AÑO	NUMERO TOTAL DE MUJERES ADOLESCENTES	NUMERO DE NACIDOS VIVOS EN ADOLESCENTES
COMUNA 13	2016	15491	420
	2017*	15357	388
CALI	2016	189025	4157
	2017*	188657	4107

TASA DE FECUNDIDAD EN ADOLESCENTES
COMUNA 13 Y CALI 2014 A 2017

Lugar	2014	2015	2016	2017*
Comuna 13	33,2	30,0	27,1	25,3
Cali	26,1	24,1	22,0	21,8

TASA DE FECUNDIDAD EN ADOLESCENTES: 10 A 19 AÑOS CALI 2004 – 2017 (p)

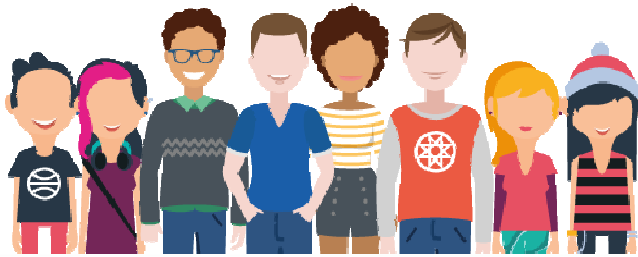
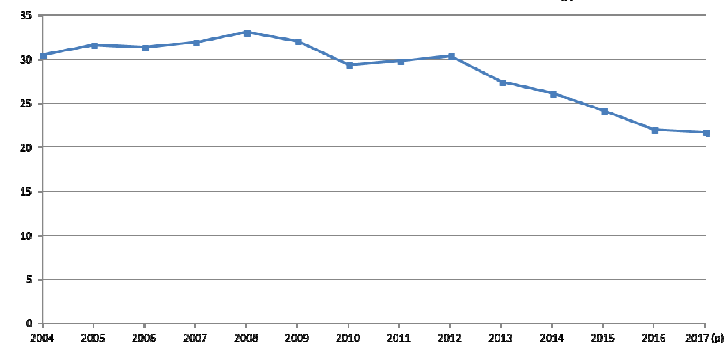

* Datos Preliminares
Fuente: DANE, RUAF

Desconocimiento de las problemáticas de los adolescentes. Desconocimiento de la comunidad de la estrategia de los SAJ.



- ✓ 21/11/17 Movilización de salud en las canchas gemelas del poblado I se repartieron preservativos, material educativo y múltiples stand.
- ✓ 07/12/2017 Jornada de Salud en la IPS Mojica para la promoción de los derechos sexuales y reproductivos.
- ✓ En 2017 Se contó con un agente multiplicador (Miguel Ángel Anacona Rodríguez) habitante de la zona: trabajo en acciones educativas de salud sexual y reproductiva, salud mental y proyecto de Vida.

Capacitación y visita en I Semestre 2018 Promoción de los Derechos Sexuales y Reproductivos:

- IPS Centro de Salud El Diamante e IPS Centro de Salud Charco Azul, Con Estrategia de Servicios Amigables.
- Participación de los profesionales de la estrategia del centro de salud.



Salud Sexual y Reproductiva

Desconocimiento de las problemáticas de los adolescentes. Desconocimiento de la comunidad de la estrategia de los SAJ.



Estrategia Entorno educativo para atención integral en salud sexual y reproductiva para adolescentes y jóvenes 2018

- Capacitar y orientar a la comunidad educativa de la comuna 13 en la promoción de los derechos sexuales y reproductivos con énfasis en la prevención de embarazo en adolescentes.
- Se han realizado 6 foros en 2017 y 3 foros en 2018 con la participación de docentes de las siguientes IE y sus sedes:
 - ✓ I.E Bartolomé Loboguerrero
 - ✓ I.E Santa Rosa
 - ✓ I.E Luz Haydee Guerrero Molina
 - ✓ IE Humberto Jordán Mazuera
 - ✓ IE Jesús Villafañe Franco



Salud Sexual y Reproductiva

Desconocimiento de la morbilidad relacionada con ITS y VIH/SIDA por parte de la comunidad.



La SSPM ha realizado en 2018 4 jornadas de salud a población adolescentes y jóvenes con diferentes vulnerabilidades y a realizado toma de pruebas rápidas para VIH – Sífilis, con educación en salud sexual y reproductiva y entrega de material educativo y preservativos.

FECHA	NUMERO DE PERSONAS TAMIZADAS	REACTIVOS VIH	REACTIVOS SIFILIS
27-02-2018	89	1	0
16-05-2018	43	0	0
01-06-2018	60	0	0
18-07-2018	51	0	1
TOTAL	243	1	1



Salud Sexual y Reproductiva

Adulto Mayor: Carencia de planes para la población no subsidiada.



- La Secretaría de salud garantiza la atención de la población pobre sin aseguramiento realizando la contratación de los servicios con las Empresas sociales del estado de baja complejidad.
- La Secretaría de Salud Pública Municipal, realiza inspección y vigilancia de los Centros de Bienestar que hay en el Municipio. Durante el 2018, se han visitado 2 Centros de Bienestar de la Comuna 13:
 - Hogar el arca de las tías
 - Hogar Rosa Mística

ENVEJECIMIENTO Y VEJEZ



Gestión diferencial de poblaciones vulnerables

No hay un enfoque diferencial en el tratamiento del proceso salud.



El Componente de Etnias de la Secretaría de Salud ha realizado:

- Sensibilización en el desarrollo de acciones con enfoque étnico a promotoras de los Centros de Desarrollo Infantil
- Sensibilización y Capacitación a profesionales y técnicos encargados de la atención en salud, de 15 actores del sistema de salud, entre los que se encuentran:

- | | |
|---|-------------------------------------|
| - Servicio Occidental de Salud EPS | - Comfenalco EPS |
| - Hospital Psiquiátrico Universitario del Valle | - Hospital Mario Correa Rengifo |
| - Emssanar EPS | - Asmetsalud EPS |
| - Mallamas EPSI | - Sanitas EPS |
| - Red de Salud de Ladera E.S.E | - Red de Salud de Oriente E.S.E |
| - Red de Salud del Norte E.S.E | - Red de Salud de Sur Oriente E.S.E |
| - Red de Salud del Centro E.S.E | - Medimás EPS |
| - Coomeva EPS | |



Gestión diferencial de poblaciones vulnerables

Población víctima del conflicto armado vulnerable según ciclo vital, género o condición: niños, adultos mayores, mujeres, discapacidad ,etc.



- La Secretaría de Salud a través del Componente de Discapacidad ha incluido 10 personas con discapacidad a la Estrategia de Rehabilitación Basada en la Comunidad, hasta el 30 de junio de 2018.
- El Registro de Localización y Caracterización de Personas con Discapacidad, el cual se realiza por auto reconocimiento, se ha venido desarrollando a través de Jornadas de Registro, en las Diferentes IPS de la Red Pública de la Ciudad. En la comuna 13, durante el año 2018, se han realizado jornadas la siguiente manera:
 - 22 de Mayo – Centro de Salud El Diamante
 - 23 de Mayo – Centro de Salud Charco Azul
 - 29 de Mayo - Hospital Carlos Holmes Trujillo
 - 30 de Mayo – Centro de Salud Ricardo Balcázar
- En las jornadas realizadas, se incluyeron 125 Personas con Discapacidad en el RLCPD.
- Horario Atención Unidad Generadora del Dato de la Secretaria de Salud:
Lunes a Viernes 1:30 pm a 5:00 pm. Calle 3ª No. 35 – 09 Barrio San Fernando
- Se realizó un cine foro, como estrategia para la sensibilización en discapacidad, en el Barrio los lagos.



Gestión diferencial de poblaciones vulnerables

Población víctima del conflicto armado vulnerable según ciclo vital, género o condición: niños, adultos mayores, mujeres, discapacidad ,etc.



La Secretaría de Salud a través del Componente de Víctimas ha realizado:

- **Caracterización en salud a 228 personas víctimas del conflicto armado**, a las cuales brindó educación en salud, monitoreo de coberturas de vacunación y seguimiento a la adherencia a programas, entre otras acciones de gestión del riesgo y promoción de una cultura del autocuidado.
- **Gestión de requerimientos en salud y activación de rutas a 132 personas**, con requerimientos para afiliación, traslados de afiliación al municipio, movilidad, portabilidad, o barreras en salud.
- **Atención psicosocial a 227 personas**, desde el Programa PAPSIVI, mitigando las afectaciones emocionales producidas por los hechos de violencia mediante procesos a nivel individual, familiar y comunitario.
- Lo anterior según reporte al 30 de junio de 2018.



Gestión diferencial de poblaciones vulnerables

Poco consumo de frutas y verduras. Productos de tiendas y graneros en dudoso estado



Promoción de Consumo de Alimentos Saludables / Poco consumo de frutas y verduras. Productos de tiendas y graneros en dudoso estado

- Se está desarrollando la implementación de la Estrategia de IEC con la RED DE TENDEROS BARRIALES DE AGUABLANCA – RTA, a través de proceso educativo para consumo de alimentos saludables y manipulación adecuada de alimentos.
- Se han realizado cuñas de promoción de alimentación saludable como: control de sal, azúcar y grasas, promoción de frutas y verduras.



Seguridad Alimentaria y Nutricional

Aumento en el nivel de desnutrición infantil y adulto mayor



- Se continua implementando el Sistema de Vigilancia Alimentario y Nutricional – SISVAN infantil, materno y del adulto mayor, quien genera información del estado nutricional y para seguimiento individual por EPS.
- Se cuenta con dos programas para la recuperación nutricional, según lineamientos de las rutas integrales de atención integral a alteraciones nutricionales: ESE LADERA y ESE ORIENTE.
- Se ha realizado acompañamiento a centros de promoción social para el adulto mayor.
- Se ha realizado asistencia técnica en la Resolución 5406 de 2015 y 2465 de 2016 que brinda lineamientos para el manejo de desnutrición y las acciones de cada uno de los actores.



Mayor atención al tema de la obesidad como un problema de malnutrición



- Se ha realizado asistencia técnica en la Resolución 5406 de 2015 y 2465 de 2016 que brinda lineamientos para el manejo de desnutrición y las acciones de cada uno de los actores.
- Se ha realizado acompañamiento a dos programas para la recuperación nutricional, según lineamientos de las rutas integrales de atención integral a alteraciones nutricionales: ESE LADERA y ESE ORIENTE.
- Paralelo a esto se desarrollan diferentes programas para la primera infancia incluidos los Centros de Desarrollo Infantil donde los menores de 5 años reciben cuidados dentro de la institución entre ellos alimentación de calidad, el programa alimentación escolar da total cobertura a los estudiantes de la primaria pública.



Seguridad Alimentaria y Nutricional

Centralización del programa de crecimiento y desarrollo, por tal motivo deben trasladarse a otras IPS lejanas a su residencia; no hay facilidad para programa de vacunación.



- ✓ la ESE Oriente, al evaluar los riesgos para el usuario, como son: Barreras Invisibles, Inseguridad (atracos, Robos, intimidación, amenazas), decide centralizar el Programa de Crecimiento y Desarrollo en solo 4 IPS de la Comuna 13, las IPS que priorizadas para el Programa de Crecimiento y Desarrollo de comuna 13 son:

- ✓ Hospital Carlos Holmes Trujillo
- ✓ CS Diamante
- ✓ PS Ricardo Balcázar
- ✓ PS Charco Azul

Se garantiza la atención integral a las enfermedades prevalentes en los menores de 5 años; pero no se presta atención en el Programa de Crecimiento y Desarrollo.

En las IPS:

- Ulpiano Lloreda - PS Los Lagos
- PS Poblado 2 - PS Comuneros 2,
- PS El Vergel

La IPS Calipso – Solo realiza atención al usuario adulto.

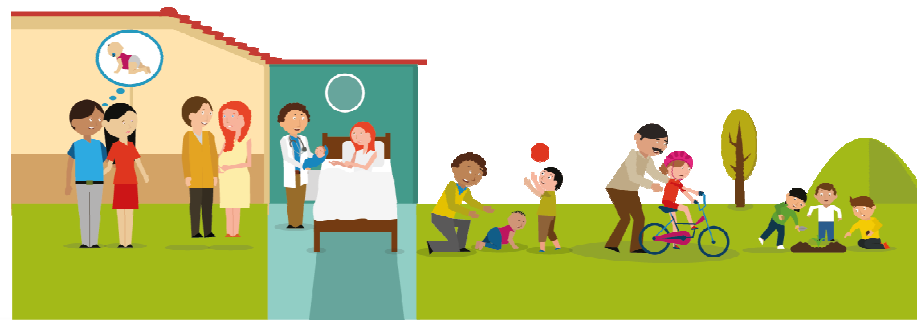

Primera Infancia

Centralización del programa de crecimiento y desarrollo, por tal motivo deben trasladarse a otras IPS lejanas a su residencia; no hay facilidad para programa de vacunación.



COMUNA 13 "VACUNACIÓN SIN BARRERAS"						
CENTRO DE SALUD	PUESTOS DE SALUD					
Diamante	Comuneros 2	Lagos	Ulpiano	Poblado	Ricardo Belalcazar	Charco
Todos los días	Martes y Jueves El resto de la semana se realizan Jornadas Extramurales incluyendo colegios.	Miercoles y Jueves El resto de la semana se hacen Jornadas Extramurales incluyendo colegios.	Lunes - Martes y Miercoles El resto de la semana se hacen Jornadas Extramurales incluyendo colegios.	Todos los días	Martes y Miercoles El resto de la semana se hacen Jornadas Extramurales incluyendo colegios.	Todos los días
Observaciones: Sobre las situaciones socioculturales solo se ha presentado para la vacuna de VPH que algunas usuarias o acudientes no permiten la vacunación.						



Programa Ampliado de Vacunación

Falta de jornadas de promoción y prevención de los servicios de programa tuberculosis en la comuna en los puestos de salud de la Red de Salud Oriente.



Se han realizado 24 jornadas de Salud en la Unidad móvil de la Red de Salud del Oriente que incluyen búsqueda activa de sintomáticos respiratorios:

2018	LUGAR
ene-19	EL VERGEL
ene-25	LOS LAGOS
feb-01	LOS LAGOS
feb-08	LOS LAGOS
feb-15	COMUNEROS II
feb-22	CHARCO AZÚL
mar-08	RICARDO BALCAZAR
mar-15	EL VERGEL
mar-22	EL VERGEL
abr-05	RICARDO BALCAZAR
abr-12	EL VERGEL
abr-19	CHARCO AZÚL

2018	LUGAR
abr-26	LOS LAGOS
may-10	POBLADO II
may-17	RICARDO BALCAZAR
may-24	CHARCO AZÚL
may-31	EL VERGEL
jun-14	LOS LAGOS
jun-21	COMUNEROS II
jun-23	LOS LAGOS
jun-28	LOS LAGOS (Marroquín 3)
jun-29	LOS LAGOS (La Paz)
jul-03	OMAR TORRIJOS
jul-04	LOS LAGOS (Marroquín 3)



Se presenta consumo de sustancias psicoactivas en las Instituciones.
Ocurriencia en las comunidades y colegios de casos de suicidio y depresión.



Situación identificada por la comunidad	Organización/ Dispositivo	Eje/ tema abordado	Número Personas
▪ Consumo de SPA en Instituciones Educativas.	IE Humberto Jordán Mazuera	Promoción de la inclusión social, abordaje del consumo de spa y otras dependencias: Se realiza asistencia técnica a directivos docentes sobre temas de salud mental	5
▪ Casos de suicidio y depresión	IE Humberto Jordán Mazuera	Promoción de la vida y abordaje del sufrimiento psicosocial: intervención sobre tema de prevención suicidio a docentes	40
Total			45



Convivencia Social y salud mental

Problemas de salud mental por consumo



Situación identificada por la comunidad	Organización/ Dispositivo	Eje/ tema abordado	Número Personas
Trastornos	Red de Promoción del Buen Trato	Promoción de la vida y abordaje del sufrimiento psicosocial: se realiza formación de la Red del buen Trato sobre Prevención del Suicidio	51
	Grupo Adulto Mayor "Renacer"	Promoción de la vida y abordaje del sufrimiento psicosocial: Se realiza actividad con integrantes de adulto Mayor autocuidado y Derechos del Adulto Mayor"	10
	Grupo Adulto Mayor "Daniel Guillar"	Promoción de la vida y abordaje del sufrimiento psicosocial: Se realiza actividad con integrantes de adulto Mayor autocuidado y Derechos del Adulto Mayor"	40
Consumo de SPA	Madres FAMI	Promoción de la inclusión social, abordaje del consumo de spa y otras dependencias: se realiza Formación con usuarias FAMMI "Manitas Creativas" con el tema prevención del Consumo de Sustancias Psicoactivas	18
TOTAL			119



Convivencia Social y salud mental

Manifestaciones de diferentes tipos de violencia en los hogares, hacia la mujer y en las instituciones educativas



Situación identificada por la comunidad	Organización/ Dispositivo	Eje/ tema abordado	Número Personas
Violencia contra la mujer	Red del buen trato	Se realiza reunión de la red del Buen Trato Política Publica de Salud Mental- Elaboración del Plan de Acción de 2018,	21
		Promoción de la convivencia social y abordaje de las violencias: se realiza Exposición de Experiencias significativas	38
		Promoción de la convivencia social y abordaje de las violencias: se realiza formación sobre prevención de la violencia de género en articulación Masa Matria	41
		Promoción de la convivencia social y abordaje de las violencias: se realiza reunión de la red del Buen Trato sobre oferta de servicios de la Casa de Justicia y asesorías.	51
	Mesa de Mujeres	Promoción de la convivencia social y abordaje de las violencias: se realiza Formación con Mesa Territorial de Mujeres en el tema: prevención de la violencia de género.	14
TOTAL			165



Convivencia Social y salud mental

Consumo de psicoactivos en la población joven y desescolarizados

Situación identificada por la comunidad	Organización/ Dispositivo	Eje/ tema abordado	Número Personas
Articulación Institucional	Jornada Ambiental Intersectorial	Apuéstale a la Paz, Súmate a la Paz	150
	Secretaria del Deporte	Se reunión de articulación con Gestores Zonal y Monitores de la comuna.	43
	Casa de Justicia	Acompaña a evento Carpa de servicios Parque Longitudinal	200
Total			393

Alta densidad poblacional. Representada en hogares con un alto hacinamiento familiar, expuesto a factores de riesgos . Con más incidencia en Charco Azul



ACTIVIDADES DE PROMOCIÓN Y PREVENCIÓN PARA LA MITIGACIÓN DE LOS FACTORES DE RIESGO SANITARIOS Y AMBIENTALES CON ACCIONES DE INFORMACIÓN, EDUCACIÓN Y COMUNICACIÓN - IEC.

COMUNA 13 – Barrios Poblado I – El Diamante

760 viviendas intervenidas con Diagnóstico Sanitario, Ambiental y Social, con acciones de IEC a los residentes sobre Vivienda Saludable.

Acciones educativas intersectoriales dirigidas a la Comunidad sobre:
Manejo adecuado de los residuos sólidos, Frecuencia de recolección y comparendo ambiental, Prevención de enfermedades transmitidas por vectores, higiene locativa, manejo adecuado del agua para consumo humano y promoción de entornos saludables.

13 Jornadas de Recuperación de Puntos transitorios realizando acciones de IEC

211 cupos para esterilización

1017 personas (Madres comunitarias y Padres usuarios de Hogares Comunitarios de Bienestar Familiar – ICBF- Adulto Mayor, Comunidad en General) capacitados en temas de Vivienda Saludable.

Secretaría de Salud, Sub Secretaria de Paz, Empresa de Aseo Emas, Policía Ambiental Líderes y comunidad en general



Grupo Salud Ambiental-Entornos Saludables

Alta densidad poblacional. Representada en hogares con un alto hacinamiento familiar, expuesto a factores de riesgos . Con más incidencia en Charco Azul



ACTIVIDADES DE PROMOCIÓN Y PREVENCIÓN PARA LA MITIGACIÓN DE LOS FACTORES DE RIESGO SANITARIOS Y AMBIENTALES CON ACCIONES DE INFORMACIÓN, EDUCACIÓN Y COMUNICACIÓN - IEC.
13 Jornadas de Recuperación de Puntos transitorios realizando acciones de IEC



Barrios Intervenidos:

Poblado I – Poblado II – El Diamante – Omar Torrijos- Yira Castro – Villa del Lago- El Laguito – Ulpiano Lloreda- Comuneros II- Charco Azul – Rodrigo Lara Sector La Paz



Grupo Salud Ambiental-Entornos Saludables

Control del ruido / se presenta en la comuna situaciones de ruido generado por los establecimientos, viviendas y en canchas



Se presenta ocupación del espacio público y malos manejos de los alimentos.



Requerimos se informe por parte de los habitantes de la comuna las direcciones exactas de donde se presentan estas problemáticas para tomar los correctivos necesarios a los que haya lugar.



Grupo Salud Ambiental

Problemática de zancudos y residuos en el canal Ulpiano y la autopista Simón Bolívar

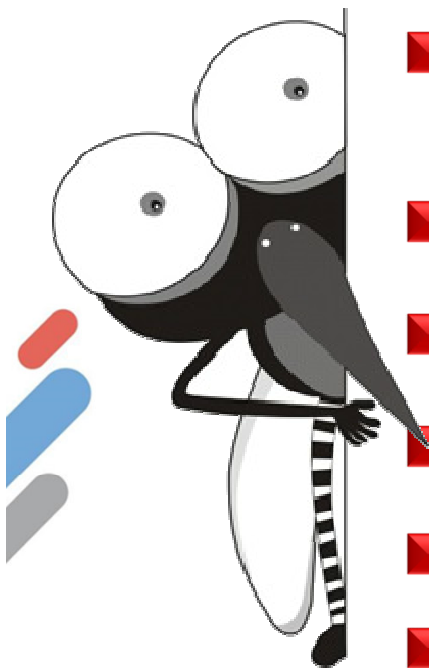

- **Con maquina Pesada se han fumigado**, de enero a julio del 2018, dando cumplimiento al primer ciclo los barrios intervenidos son: Ulpiano Lloreda, comuneros II, Rodrigo Lara Bonilla, Marroquín III, La Florida, Los Lagos, El poblado I, II, El Pondaje, Villa blanca, Villa del lago, Charco azul, Ricardo Balcázar, Lleras Restrepo, Belisario Betancourt, La Paz, Omar Torrijos, Los Robles, Yira Castro, Calipso.
- Total manzanas fumigadas **1.251** y **51.910** casas roseadas.
- Se han inspeccionado **405** establecimientos
- Se han inspeccionado **8.327** en busca de criaderos del Aedes aegypti
- Se han fumigado **564** viviendas en su interior, se intervino canal de la C 73.
- **15 ciclos** de intervención de control larvario en sumideros

Tenencia irresponsable de animales y manejo inadecuado de las excretas



TENENCIA RESPONSABLE	
LUGARES	No. PERSONAS CAPACITADAS
PUNTOS AMIGABLES (Yira castro, Ricardo Balcázar, el poblado, Pondaje, el laguito)	5 GRUPOS – 95 PERSONAS
GRUPOS ORGANIZADOS (El Poblado, El Diamante, Los robles, Ulpiano Lloreda)	527 PERSONAS
INSTITUCION EDUCATIVA – Liceo Comercial la Milagrosa	412 PERSONAS
TOTAL DE PERSONAS CAPACITADAS	1.034



Grupo Salud Ambiental-Zoonosis

Actividades Centro de zoonosis

PROGRAMA VACUNACIÓN ANTIRRABICA		
No. DE CANINOS VACUNADOS	No. DE FELINOS VACUNADOS	TOTAL DE CANINOS Y FELINOS VACUNADOS
5.304 caninos vacunados en el primer semestre del 2018.	7.204 felinos vacunados en el primer semestre del 2018.	12.508



Actividades Centro de zoonosis



PROGRAMA ESTERILIZACIONES				PROGRAMA PPP
FECHA MM/DD (Jornadas Realizadas y programadas)	LUGAR	No. CUPOS ASIGNADOS	TOTAL OPERADOS	TOTAL CANINOS DE MANEJO ESPECIAL CON MICROCHIP
23 DE FEBRERO	PARQUE LONGITUDINAL Cra 28d con 72u Esquina sobre la Troncal	76	54	23 de junio: Biblioteca Publica Centro de Emprendimiento Cultural B/ El Pondaje. Fechas varias: Centro de zoonosis
FECHAS VARIAS	CENTRO DE ZONOSIS	41	41	38



Grupo Salud Ambiental - Zoonosis

Insuficiencia oferta de servicios de salud frente a la demanda poblacional de la comuna 13, particularmente en la IPS Charco azul



- Se realiza auditoria a la prestación del servicio de salud a 40 IPS priorizadas, así como las quejas radicadas en el SAC, habilitación del servicio de urgencias, morbimortalidad de las instituciones, entre otras.
- La IPS perteneciente a la comuna 13 que fue producto de auditoria es el Hospital Carlos Holmes Trujillo, el cual se encuentran en proceso de generación del planes de mejora con relación a las observaciones evidenciadas en las auditorias.

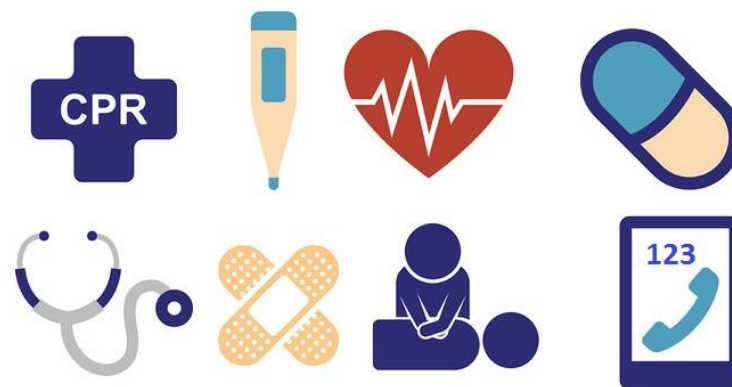

Suministro de Medicamentos e insumos / Barrera de acceso geográfico para el suministro de medicamentos del Régimen subsidiado. (en oportunidad y la totalidad de las recetas), lo que implica tiempo y dinero para obtenerlos.(EPS COOSALUD)



- Durante el primer semestre del presente año se realizó visita de supervisión a la prestación del servicio farmacéutico a 2 dispensarios de medicamentos de la EPS COOSALUD, específicamente las sedes del Poblado II y Decepaz, donde se identificó la falta de oportunidad en la entrega de medicamentos y la entrega incompleta de los mismos.
- La EPS se encuentra en proceso de generación de planes de mejora con el fin de establecer acciones que permitan la correcta prestación del servicio farmacéutico, una vez realizadas estas acciones, el Grupo de Aseguramiento y Desarrollo de Servicios realizara seguimiento al plan de mejora remitido por ellos.

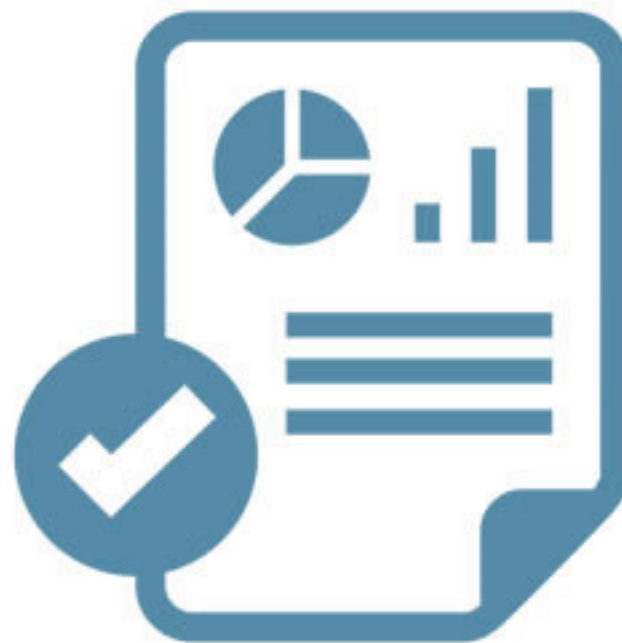

Servicio de Atención a la Comunidad - SAC



Servicio de Atención a la
Comunidad – SAC
Defensoría del paciente
Calle 4B No. 36-00
B/ San Fernando

LINEA 24 HORAS
555 45 45





¿NO tienes EPS y estás encuestado por el SISBEN?

DESCARGA YA NUESTRA APLICACIÓN PONTE AL DÍA

1. Ingresa a Play Store 
2. En el buscador ingresa: AfiliaciónCali o ponte al dia
3. Descargar y listo
4. Diligencia tus datos y si cumples con los requisitos afiliate a la EPS que prefieras.





Salud

Pública

Muchas gracias!

www.cali.gov.co

