

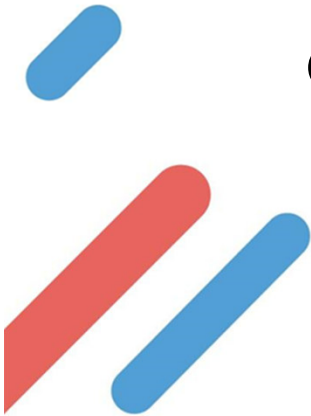

ATENCIÓN EN SALUD A POBLACIÓN EXTRANJERA

GRUPO DE ASEGURAMIENTO Y DESARROLLO DE
SERVICIOS



AFILIACIÓN AL SISTEMA GENERAL DE SEGURIDAD SOCIAL EN SALUD SGSSS

MARCO NORMATIVO:



- **DECRETO 2353 DE 2015:** Por el cual se unifican y actualizan las reglas de afiliación al Sistema General de Seguridad Social en Salud, se crea el Sistema de Afiliación Transaccional y se definen los instrumentos para garantizar la continuidad en la afiliación y el goce efectivo del derecho a la salud.
- **DECRETO 780 DE 2016:** Por medio del cual se expide el Decreto Único Reglamentario del Sector Salud y Protección Social.
- **RESOLUCIÓN 3778 DE 2011:** *Por la cual se establecen los puntos de corte del Sisbén Metodología III y se dictan otras disposiciones.*
- **RESOLUCIÓN 3015 DE 2017 (MSPS):** Por medio de la cual se incluye el Permiso Especial de Permanencia - PEP como documento válido de identificación en los sistemas de información del Sistema de Protección Social.
- **RESOLUCIÓN 740 DE 2018:** *Por la cual se establece un nuevo término para acceder al Permiso Especial de Permanencia (PEP), creado mediante Resolución número 5797 del 25 de julio de 2017 del Ministerio de Relaciones Exteriores, y se dictan otras disposiciones sobre la materia.*



DOCUMENTOS VALIDOS PARA GESTIÓN DEL ASEGURAMIENTO:

- Registro civil de nacimiento
- Cedula de extranjería
- Carne diplomático
- Salvoconducto de permanencia.
- Pasaporte de la ONU (refugiados o asilados)
- Permiso especial de permanencia (PEP).



AFILIACIÓN AL REGIMEN CONTRIBUTIVO:

- Todas aquellas personas nacionales o extranjeras, residentes en Colombia, vinculadas mediante contrato de trabajo que se rija por las normas colombianas, incluidas aquellas personas que presten sus servicios en las sedes diplomáticas y organismos internacionales acreditados en el país.
- Los trabajadores independientes.
- Los pensionados por jubilación, vejez, invalidez, sobrevivientes, sustitutos o pensión.
- Personas con capacidad de pago.

MECANISMOS PARA LA AFILIACIÓN AL RÉGIMEN SUBSIDIADO:

SISBEN

Tener puntaje del
SISBEN en los niveles
I o II.
(0 – 54.86)

Listado Censal

Población especial:
Retornados o
repatriados, Privados
de libertad, Centros de
Protección al adulto
mayor, niños a cargo
de ICBF.

REQUISITOS PARA SOLICITAR EL PERMISO ESPECIAL DE PERMANENCIA:

- Venezolanos que se encuentren en el territorio Colombiano a fecha **2 de febrero de 2018**.
- El plazo para solicitar el Permiso Especial de Permanencia (PEP) será de cuatro (4) meses (junio 1 de 2018).



Base Certificada Nacional - Corte:Enero de 2018 – Primer corte Resolución 4555 de 2017

Se prohíbe modificar, transmitir o usar contenidos de esta página con propósitos comerciales, de servicios o difusión pública.
El incumplimiento acarreará las sanciones legales que haya lugar.

Tipo de Documento:

Número de Documento:

Documento de Ciudadano Extranjero

901438813011981

Consultar

Consulta Avanzada

Imprimir

Base Certificada Nacional - Corte:Enero de 2018 – Primer corte Resolución 4555 de 2017

Nombre:	MARIA ELENA	Apellidos	ROMERO BELLO
Tipo de Documento:	Documento de Ciudadano Extranjero	Número de Documento:	901438813011981
Código municipio:	76001	Ficha:	553588
Área:	14 Ciudades	Puntaje:	19,20
Departamento:	Valle	Municipio:	Cali
Última actualización de la ficha:	4 de diciembre del 2017		
Última actualización de la persona:	4 de diciembre del 2017		
Antigüedad de la encuesta:	2 meses		
Estado:	VALIDADO		

Para cualquier novedad relacionada con la información registrada en la encuesta del Sisbén, por favor contactese con:

Nombre administrador:	DIEGO ALEXANDER MARTINEZ QUINTERO
Dirección:	Calle 4A No 35A — 64
Teléfono:	5242800 - 8900686
Correo electrónico:	sisbensistemas@cali.gov.co

Régimen Subsidiado

Es el Sistema al que acceden las personas más pobres y vulnerables del país, sin capacidad de pago.

Esta es una de las rutas de afiliación al régimen subsidiado



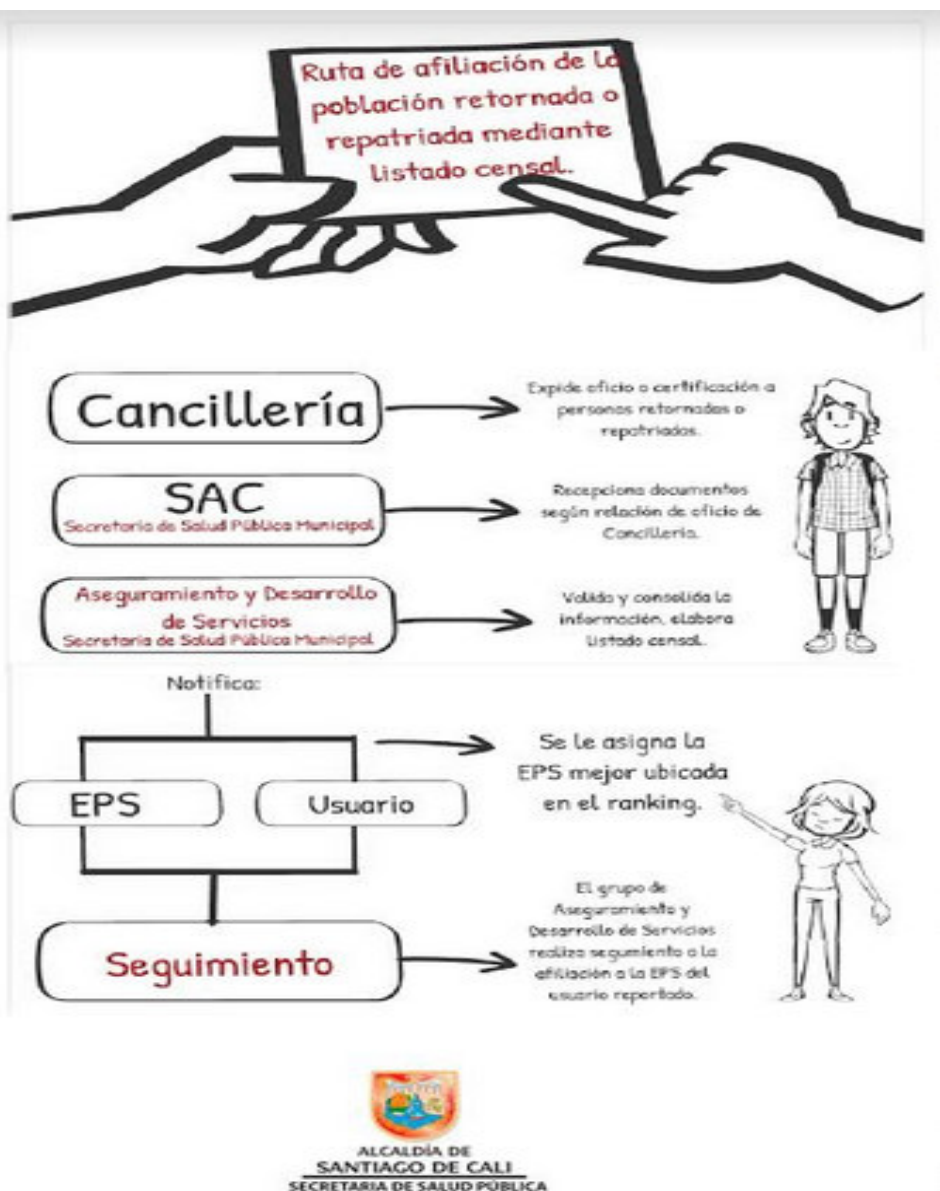

FORMATO DE SELECCIÓN DE EPS-S:



Autorizo la afiliación de mi núcleo familiar en la EPS-S



Mi núcleo familiar está compuesto por:

Población víctima del conflicto armado:

Sí

☐

No

☐

Firma del usuario:

Documento:

Fecha de recepción:

Dirección:

Teléfonos:

Funcionario SSPM:

Huella

Fecha:

Entidad:

Resolución 1768 de 2015, Art. 4 Derecho a la libre elección.



PRESTACIÓN DE SERVICIOS DE SALUD A POBLACIÓN EXTRANJERA

MARCO NORMATIVO:

- Resolución 518 de 2015: Por la cual se dictan disposiciones en relación con la gestión de la salud pública y se establecen directrices para la ejecución, seguimiento y evaluación del plan de salud pública de intervenciones colectivas – PIC.
- Circular 025 de 2017 (MSPS): Fortalecimiento de acciones en salud pública para responder a las situaciones de migración de población proveniente de Venezuela.
- Circular 029 de 2017 (MSPS): Envío de los datos al Ministerio de Salud y Protección Social del Registro Individual de Prestación de Servicios de Salud – RIPS, de las atenciones realizadas a personas extranjeras en las instituciones Prestadoras de Servicios de Salud.

A decorative graphic element consisting of two parallel diagonal bars, one red and one blue, located on the left side of the slide.

Red de Salud del Oriente ESE, Norte, Sur Oriente, Centro y Ladera

- 
- A decorative graphic element consisting of two parallel diagonal bars, one red and one blue, located on the right side of the slide.
- *“Realizar la atención integral con enfoque diferencial de la población extranjera que circula en territorio nacional, población migrante de la República de Venezuela, especialmente la atención en el servicio de urgencias, hospitalización y programas con enfoque de promoción de la salud, prevención de la enfermedad y atención de enfermedades de interés en salud pública, en cumplimiento de la Circular 025 de 2017, emitida por el Ministerio de Salud y Protección Social”.*

GRUPOS VULNERABLES Y SUJETOS DE PROTECCIÓN ESPECIAL:

- Mujeres gestantes
- Niños menores de 5 años
- Adultos mayores de 62 años
- Personas en situación de discapacidad

NACIONALIDAD DE EXTRANJEROS ATENDIDOS EN LAS EMPRESAS SOCIALES DEL ESTADO:

- VENEZUELA
- ECUADOR
- CHILE
- ARGENTINA
- PERU
- PANAMA
- UZBEKISTAN
- ESPAÑA
- HONDURAS
- ALEMANIA
- DINAMARCA
- REPUBLICA DOMINICANA
- MEXICO
- BOLIVIA
- REINO UNIDO



658 Personas
atendidas

Circular 029 de 2017 del Ministerio de Salud y Protección Social:

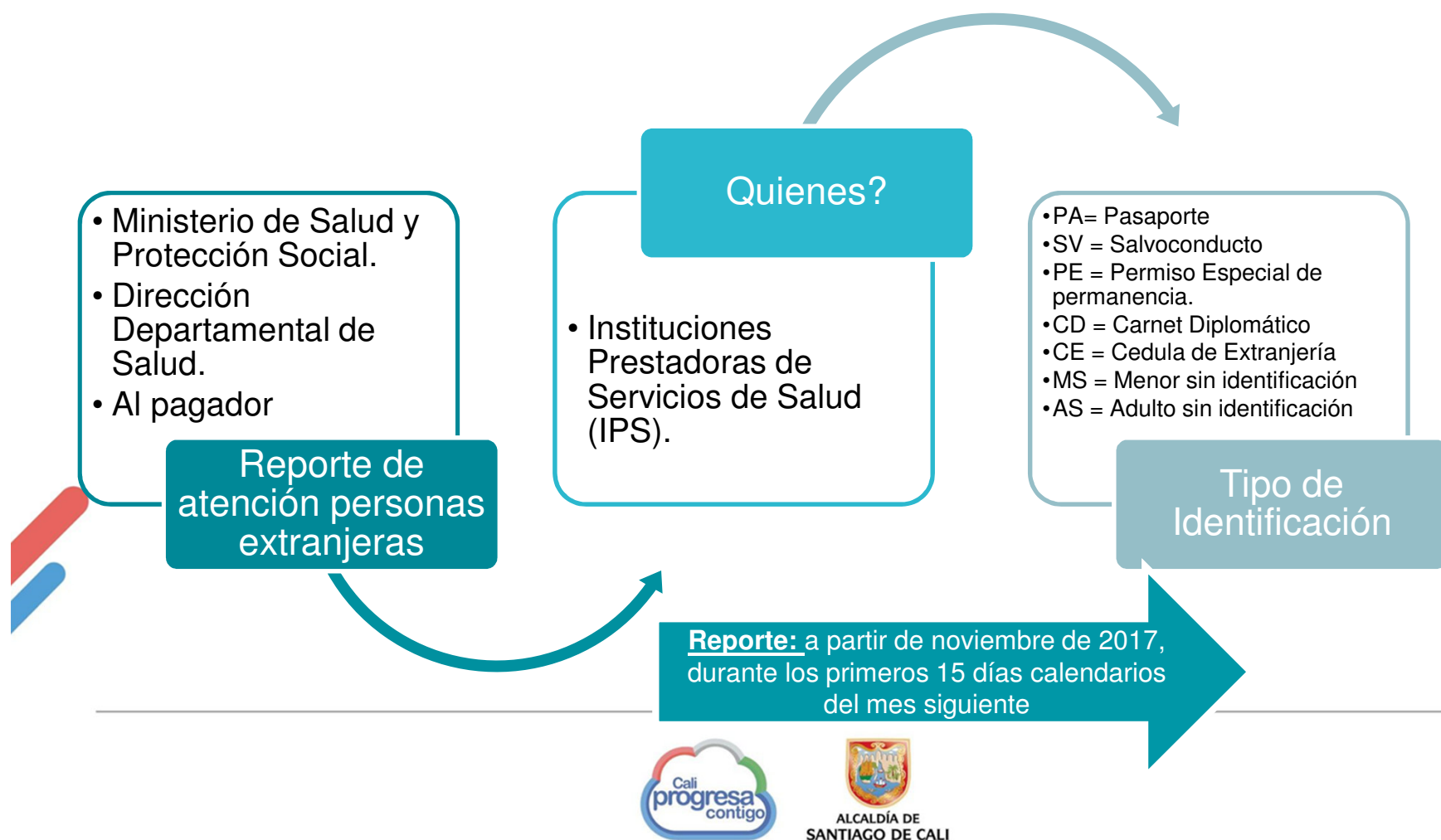



Salud Pública

www.cali.gov.co

