

Gestión del conocimiento e innovación en salud

Ministerio de Salud y Protección Social
Dirección de Epidemiología y Demografía

Cali, 14 de diciembre de 2017

Contexto

La Gestión del Conocimiento es el proceso de captura, distribución y uso efectivo del conocimiento dentro de una organización (Davenport 1994).



“Peter Drucker (1993) decía que el conocimiento, por encima del capital o la mano de obra, es el único recurso económico con sentido en la Sociedad de Conocimiento y Peter Senge (1990) advertía que muchas organizaciones no podrían funcionar como organizaciones de conocimiento porque no podían aprender (learning disabilities).”

Gestión del conocimiento en salud pública

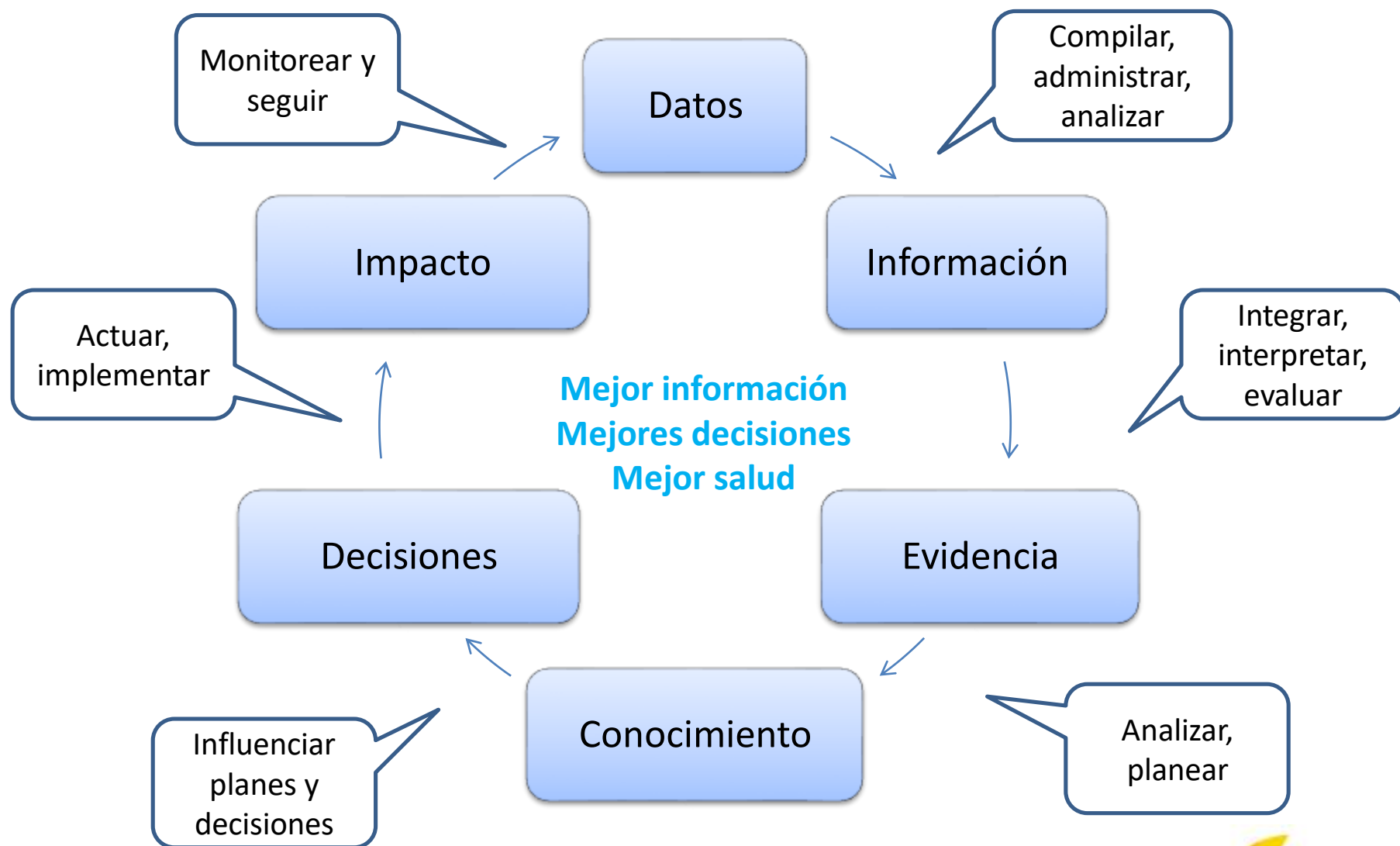

Normatividad

- * Plan Nacional de Desarrollo
- * Plan Decenal de Salud Pública
- * Política de Atención Integral en Salud (PAIS)
- * Modelo Integral de Atención en Salud (MIAS)

Lineamientos internacionales

Normatividad

1979 ley 9 (artículo 480):

El Ministerio de salud **define y reglamenta los términos de responsabilidad, clasificación, periodicidad, destino y claridad de la información** epidemiológica del país la cual es obligatoria para todas las personas naturales o jurídicas, residentes o establecidas en el territorio nacional



2001 Ley 715 :

Es competencia del Ministerio en **definir, diseñar, reglamentar, implantar y administrar** el sistema integral de información en salud y el sistema de vigilancia en salud pública, con la participación de las entidades territoriales.



2007 Ley 1122:

Nombre SISPRO (Sistema Integrado de Información de la Protección Social) El Ministerio de la Protección Social **definirá el plan de implementación.**



2011 Ley 1438, (artículo 112):

El Ministerio de la Protección Social directamente será el responsable de **articular la información y administrarla**, a través del Sistema Integrado de Información de la Protección Social (SISPRO),

Necesidades y expectativas

Necesidades:

- Contar con **datos, indicadores y conocimiento** sobre la situación de salud de la población colombiana, que permitan monitorear el comportamiento de las condiciones de salud e identificar brechas de información.
- Evaluar las **desigualdades en salud**, que permitan monitorear progresos y dificultades en el acceso, cobertura y calidad.
- Orientar la **formulación de políticas públicas en salud**, programas, protocolos y guías basadas en evidencias.
- Apoyar la **implementación y evaluación** de las políticas, intervenciones y estrategias.

Expectativas:

- Contar con un **ASIS oficial en el país**, actualizado, con pertinencia temática, nacional y local.
- **Organizar la información del sector en un solo lugar:** Recursos de información y conocimiento estructurados, disponibles para consulta y con canales de acceso.
- **Uso estandarizado** de métodos y análisis.
- **Organizar el sistema de información**, registros y estudios poblacionales.
- **Recuperar la rectoría** de los estudios poblacionales, generación de indicadores de resultados de salud, asegurar continuidad y comparabilidad de la evidencia.

Gestión del conocimiento en el Ministerio de Salud

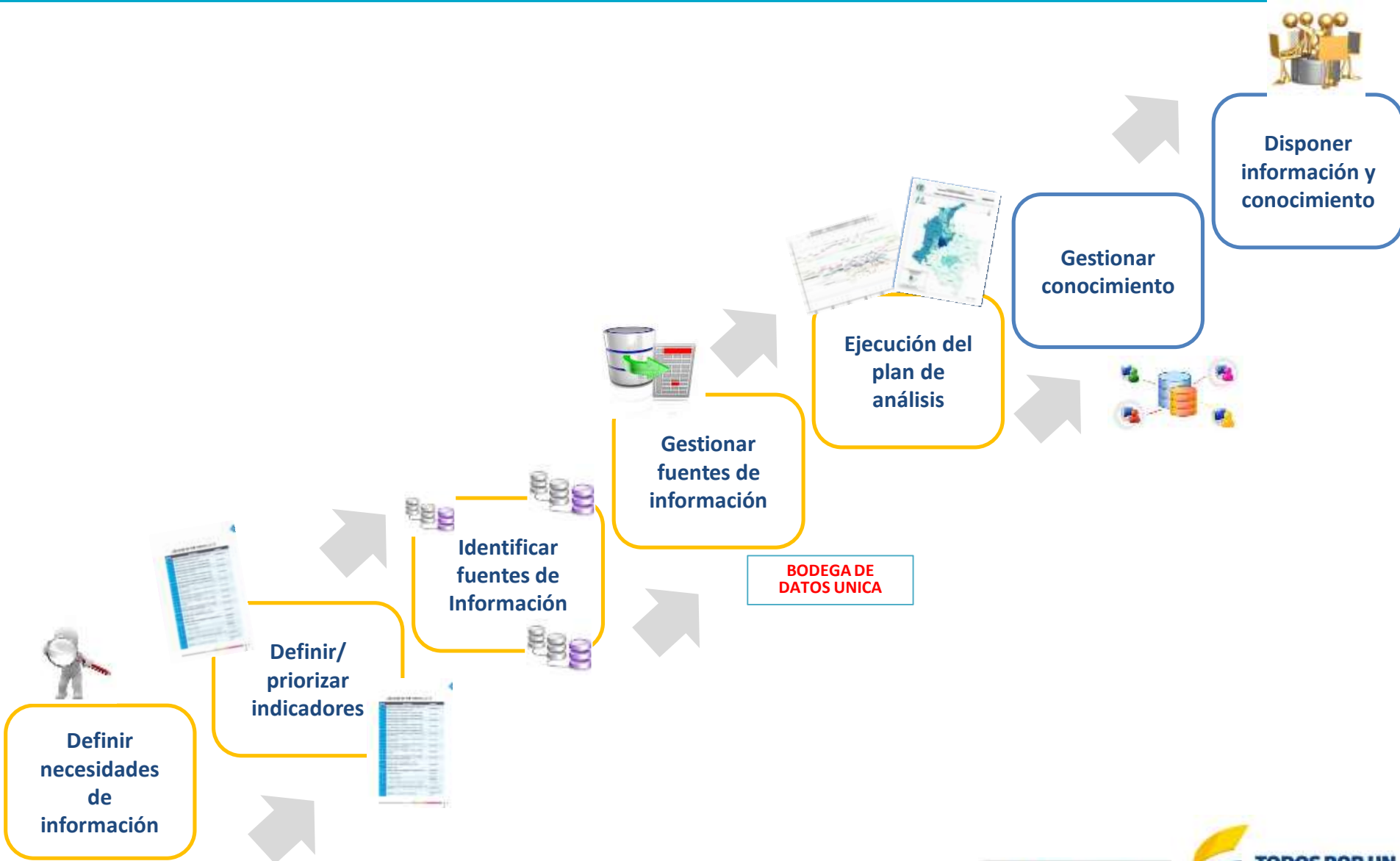

Gestión del conocimiento y fuentes de información

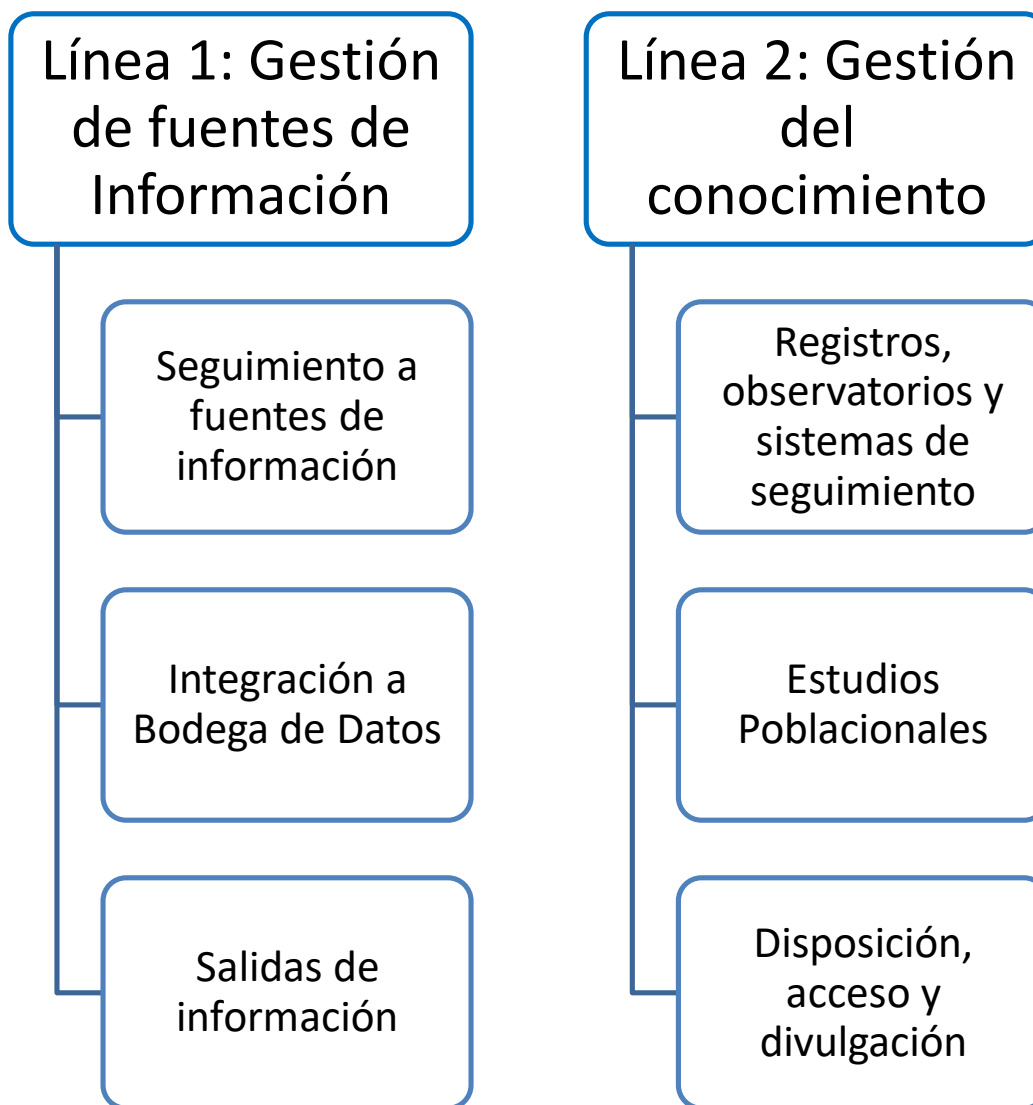

Diseño conceptual y estructura en el Ministerio de Salud

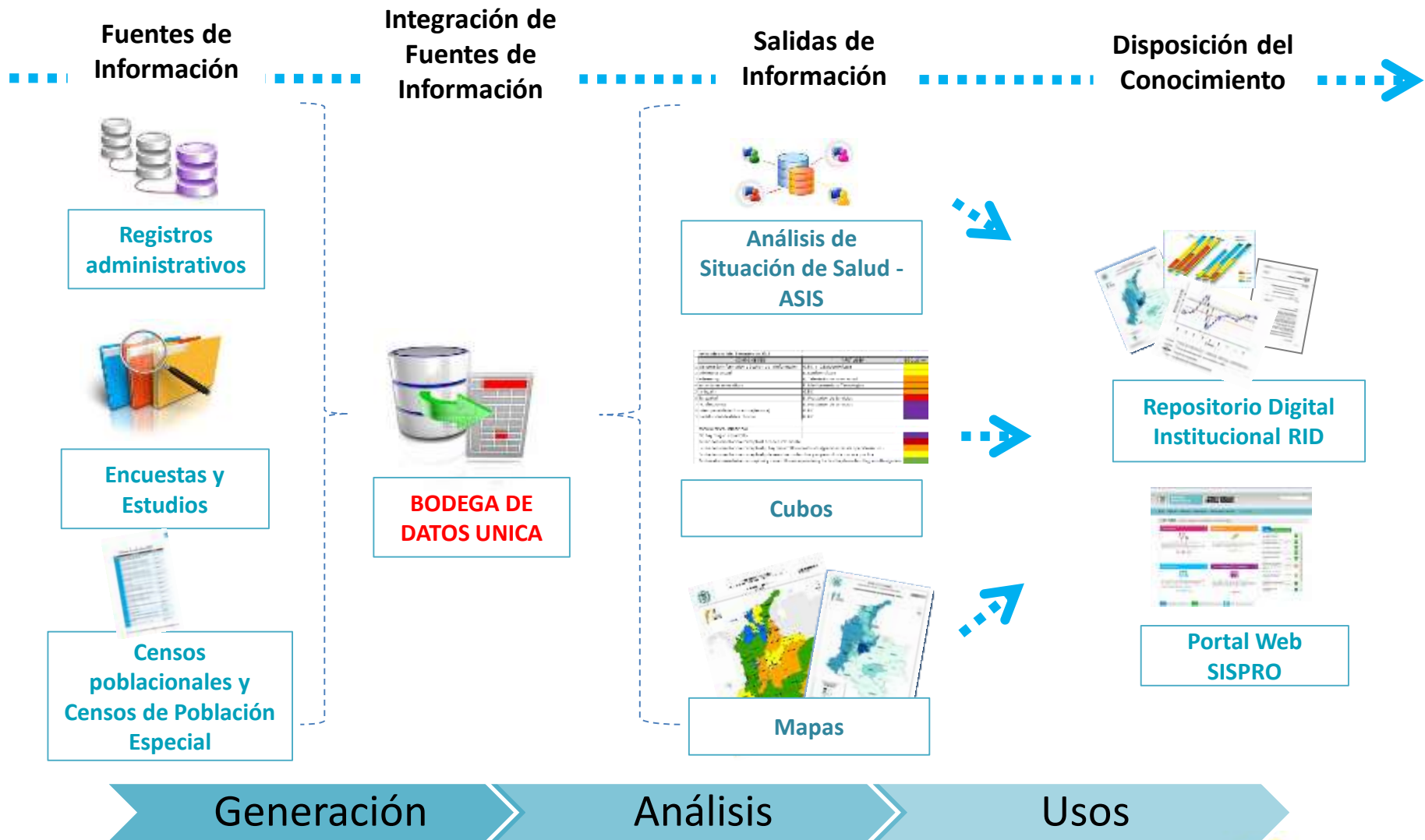

Estudios y encuestas

Encuesta o estudio según dimensiones del PDSP

DIMENSIONES PRIORITARIAS

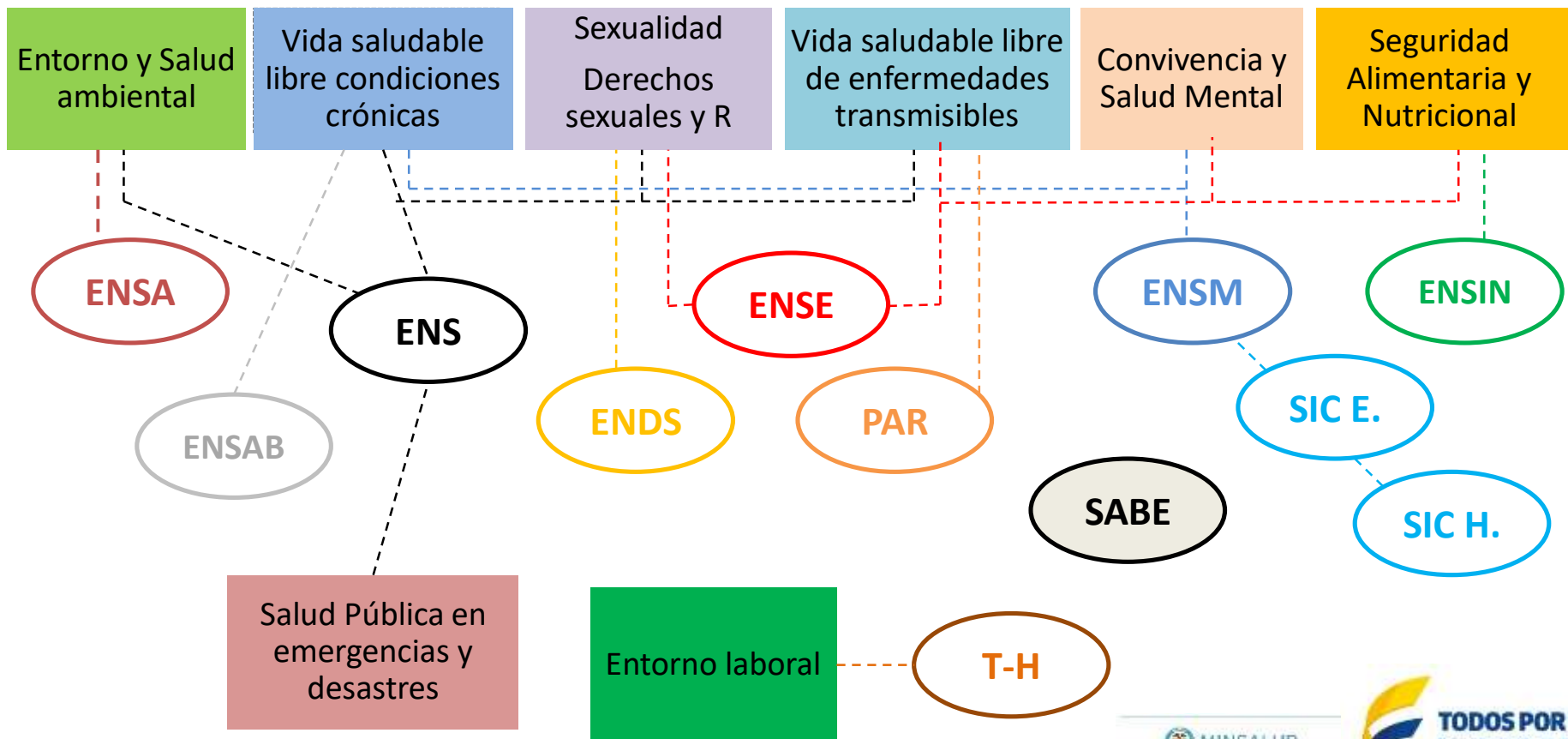

Agenda programática de estudios y encuestas

| Encuesta | Última versión | Publicación | Periodicidad |
|---|----------------|-------------|--------------|
| 1. Encuesta Nacional de Parasitismo Intestinal en Población Escolar | 1993 | 2014 | 10 |
| 2. Encuesta Nacional de Salud Bucal IV – ENSAB IV | 1998 | 2014 | 10 |
| 3. Estudio Nacional de Salud Mental – ENSM | 2003 | 2015 | 10 |
| 4. Encuesta Nacional de Salud, Bienestar y Envejecimiento – SABE | NA | 2015 | 10 |
| 5. Encuesta Nacional de Demografía y Salud – ENDS | 2010 | 2016 | 5 |
| 6. Encuesta de Salud Escolar – ENSE y Encuesta Nacional de Tabaquismo en Jóvenes ENTJ | NA | 2018 | 3 |
| 7. Encuesta Nacional de Situación Nutricional en Colombia – ENSIN | 2010 | 2017 | 5 |
| 8. Encuesta Nacional de Salud – ENS | 2007 | | 10 |
| 9. Encuesta Nacional de Talento Humano en Salud | NA | | 10 |
| 10. Encuesta Nacional de Salud Ambiental | NA | | 10 |

Visión del sistema de estudios y encuestas

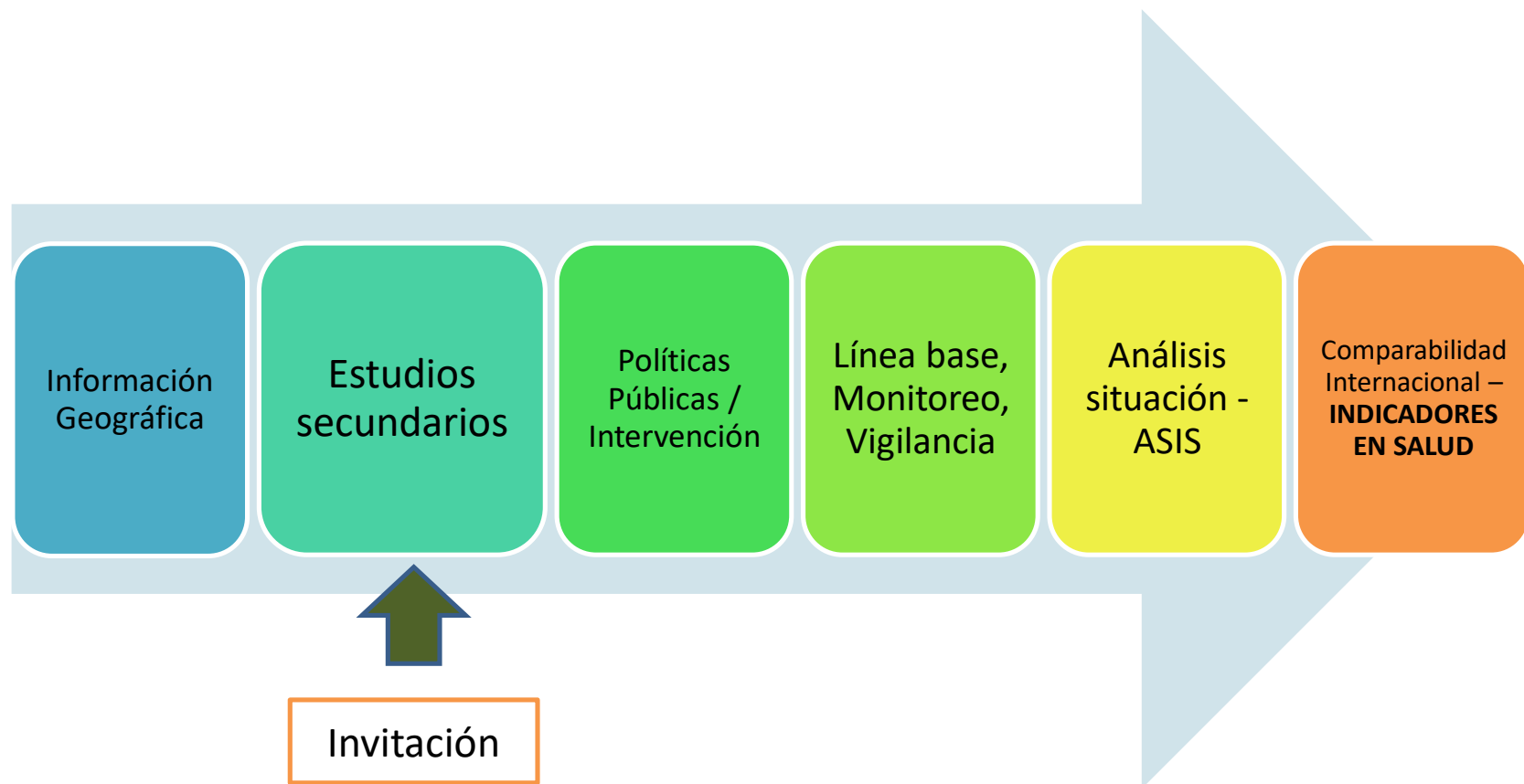

Usuarios:

Instituciones, Academia , Entes Territoriales, Investigadores, Ciudadanos, entre otros.

Salidas – productos: Análisis de situación de salud ASIS

Es un proceso analítico-sintético que comprende diversos tipos de análisis tanto descriptivos como analíticos, que permiten **caracterizar, medir y explicar** el perfil de salud enfermedad de la población en su territorio, incluyendo los daños, riesgos y los determinantes de la salud que los generan.

Propósitos:

- * Evaluar el estado de salud de la población.
- * Definición de necesidades y prioridades en salud.
- * Insumo para asegurar que las decisiones tomadas sean confiables, factibles y articuladas con la realidad a la que van a ser dirigidas.
- * Medir las desigualdades sociales en salud.

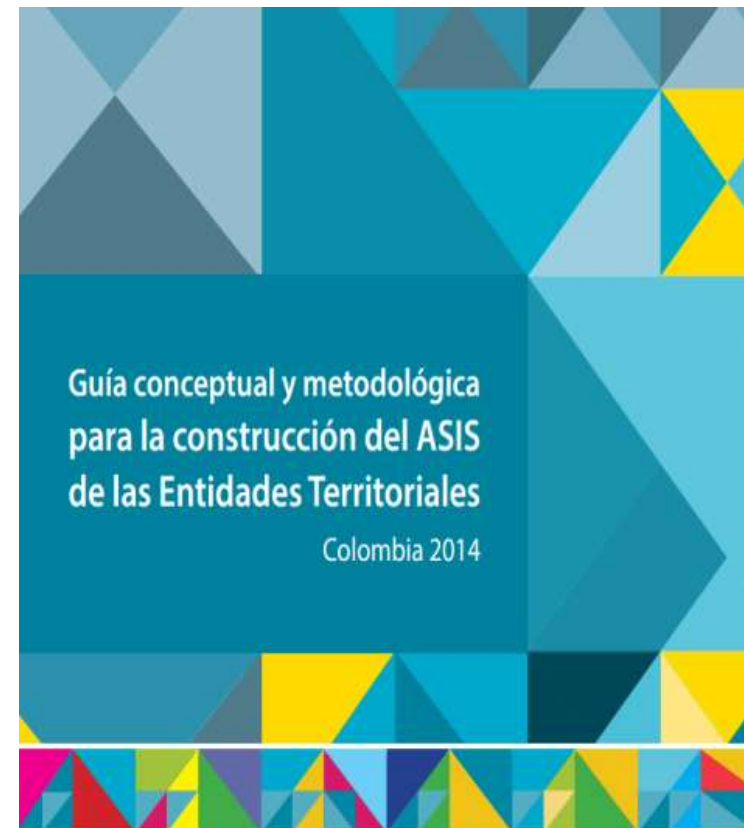

Disposición, acceso y divulgación

Filtros Principales

Otros Filtros

Fecha de publicación

Fecha desde

Fecha hasta

Aplicar | Borrar

Tipo de documento

☐ Presentaciones (1)

☐ Videos (1)

Otro valor

Aplicar | Borrar

Temas geográficos

☐ Colombia (2)

Otro valor

Aplicar | Borrar

Palabras clave

☐ Ferramenta de Busca (2)

Consejos de búsqueda

Búsqueda avanzada

Repositorio Institucional Digital (RID)

Buscar

Todo ▾

Ordenar por :

Relevancia ▾

Filtrar por :

Todo ▾



Cita bibliográfica

☐ Todas las citas de la página actual



Repositorio Institucional Digital (RID)

☐ Cita

Autor

Colombia. Ministerio de Salud y Protección Social. Dirección de Epidemiología y Demografía

Fecha

2016

Palabras clave

Repositorio Institucional Digital (RID), Motor de Búsqueda, Search Engine, Ferramenta de Busca, Presentaciones,

Coleccion

Portafolio de Presentaciones Grupo Gestión del Conocimiento y Fuentes de Información,

Tipo de documento

Presentaciones,

Fuente

Minsalud

[Detalle]

¿Qué información se encuentra en el RID?



Repositorio y BVS

Publicaciones MSPS

Artículos de investigación

Artículos de revisión

Capítulos de libros

Folletos, cartillas, insertos,
afiches, posters

Informes de investigación

Libros y monografías

Memorias y presentaciones en
Congresos, Conferencias,
Seminarios, etc.



Consulta y visibilidad en



Beneficios

- Identificación, integración y control de las publicaciones generadas
- Preservación y conservación: memoria institucional
- Acceso, recuperación y consulta de publicaciones
- Reconocimiento de la producción intelectual a nivel nacional e internacional
- Visibilidad y mayor impacto

Repositorio y BVS

A futuro...RID banco de datos en salud



Portal de Búsqueda de la BVS
Información y Conocimiento para la Salud

bvsalud.org/en/

Enviar comentario / Reportar un error

Contato English Portuguese



Portal de Búsqueda de la BVS
Información y Conocimiento para la Salud

Buscar

Búsqueda avanzada DeCSMeSH

Temas



Día Mundial de la Tuberculosis 2015
- "Llegar a los 3 millones: Alcanzar. Tratar. Curar TB"



Día Mundial del Cáncer 2015 con el
lema "A nuestro alcance"



Control de la infección por el virus
del Ebola



Filtrar

- ☐ Bases de datos especializadas (273858)
- ☐ Bases de datos nacionales (348715)
 - ☐ Brasil (157574)
 - ☐ Cuba (54951)
 - ☐ Puerto Rico (2037)
- ☐ Terminología (31865)
- ☐ Recursos educativos (5845)

Banco de datos

- ☐ MEDLINE (21849649)
- ☐ CENTRAL - Ensayos clínicos controlados (846766)
- ☐ LILACS (703129)
- ☐ REPIDISCA (186353)
- ☐ IBECS (134153)
- ☐ PAHO (62584)
- ☐ CUMED (54951)
- ☐ WHOLIS (51028)
- ☐ Index Psicología - Revistas técnico-científicas (44874)
- ☐ BBO - Odontología (41016)
- ☐ DeCS - Descriptores en Ciencias de la Salud (31865)
- ☐ DARE - Revisiones sistemáticas evaluadas (31179)
- ☐ Colección SUS (27992)
- ☐ BDEF - Enfermería (26595)
- ☐ Hanseníase (19952)
- ☐ Desastres (19170)
- ☐ LIS - Localizador de Información en Salud (18675)



Encuestas:

Estandarización de Estudios y Encuestas poblacionales en salud
Garantía de la calidad de Estudios y Encuestas
Complementariedad de Estudios y Encuestas
Fortalecimiento del análisis del estado de salud de la población colombiana



Sistema de datos abiertos:

Mejoras en la eficiencia
Mejora de la toma de decisiones
Mayor desarrollo económico
Transparencia y participación
Generación de nuevo conocimiento

Operación del uso



Seguimiento a resultados en salud



Construcción de Política Pública



Seguimiento a metas del Plan Decenal de Salud Pública



Definición de prioridades en salud



Caracterización poblacional y construcción de Planes Territoriales en Salud

GRACIAS

sgiron@minsalud.gov.co