



**ALCALDÍA DE
SANTIAGO DE CALI**

ALCALDIA DE SANTIAGO DE CALI



SECRETARIA DE SALUD PUBLICA MUNICIPAL

**ASEGURAMIENTO Y DESARROLLO DE
SERVICIOS**

**VINCULACION AL SISTEMA GENERAL DE
SEGURIDAD SOCIAL EN SALUD**

2016

Comprométete con tu ciudad



AFILIACIÓN AL SISTEMA GENERAL DE SEGURIDAD SOCIAL EN SALUD JUNIO DE 2016 CALI

Comprométete con tu ciudad

VINCULACIÓN AL SISTEMA GENERAL DE SEGURIDAD SOCIAL EN SALUD CALI, JUNIO DE 2016



CORTE A 30 DE JUNIO DE 2016

| Régimen de Afiliación | No. de Personas | Porcentaje |
|-----------------------|------------------|----------------|
| Régimen Subsidiado | 686.325 | 31.00% |
| Régimen Contributivo | 1.500.716 | 67.79% |
| Régimen de Excepción | 26.693 | 1.21% |
| TOTAL | 2.213.734 | 100.00% |

* Población suministrada por el ministerio de Salud y Protección Social

Fuente: BDUA Fosyga. JUNIO DE 2016

Elaboró: Oficina de Sistemas – Área de Aseguramiento

Comprométete con tu ciudad

AFILIACIÓN AL SISTEMA DE SEGURIDAD SOCIAL – CALI, JUNIO DE 2016 REGIMEN SUBSIDIADO



| Código | EPS | Cantidad | Porcentaje |
|--------------|------------------|----------------|----------------|
| ESS118 | EMSSANAR | 438.134 | 63,84% |
| ESS024 | COOSALUD | 174.963 | 25,49% |
| EPSS03 | CAFESALUD RSUB | 21.694 | 3,16% |
| ESS062 | ASMETSALUD | 11.914 | 1,74% |
| EPSS18 | SOS EPS | 9.452 | 1,38% |
| EPSS12 | COMFENALCO VALLE | 5.775 | 0,84% |
| EPSS16 | COOMEVA | 5.380 | 0,78% |
| EPSS37 | NUEVA EPS | 5.205 | 0,76% |
| EPSM03 | CAFESALUD RCON | 4.797 | 0,70% |
| EPSS02 | SALUD TOTAL S.A | 3.167 | 0,46% |
| EPSS10 | SURAMERICANA S.A | 2.723 | 0,40% |
| EPSI05 | MALLAMAS | 1.664 | 0,24% |
| EPSS23 | CRUZ BLANCA | 1.052 | 0,15% |
| EPSS05 | SANITAS S.A | 377 | 0,05% |
| EPSS41 | NUEVA EPS RSUB | 24 | 0,00% |
| EPSS17 | FAMISANAR | 3 | 0,00% |
| EPSS33 | SALUDVIDA | 1 | 0,00% |
| Total | | 686.325 | 100,00% |

Nota: Decreto 3047/2013 Movilidad entre regímenes en la misma EPS.

Fuente: BDUAFosyga. MARZO DE 2016

Elaboró: Oficina de Sistemas – Área de Aseguramiento

Comprometete con tu ciudad

AFILIACIÓN AL SISTEMA DE SEGURIDAD SOCIAL – CALI, JUNIO DE 2016 REGIMEN SUBSIDIADO

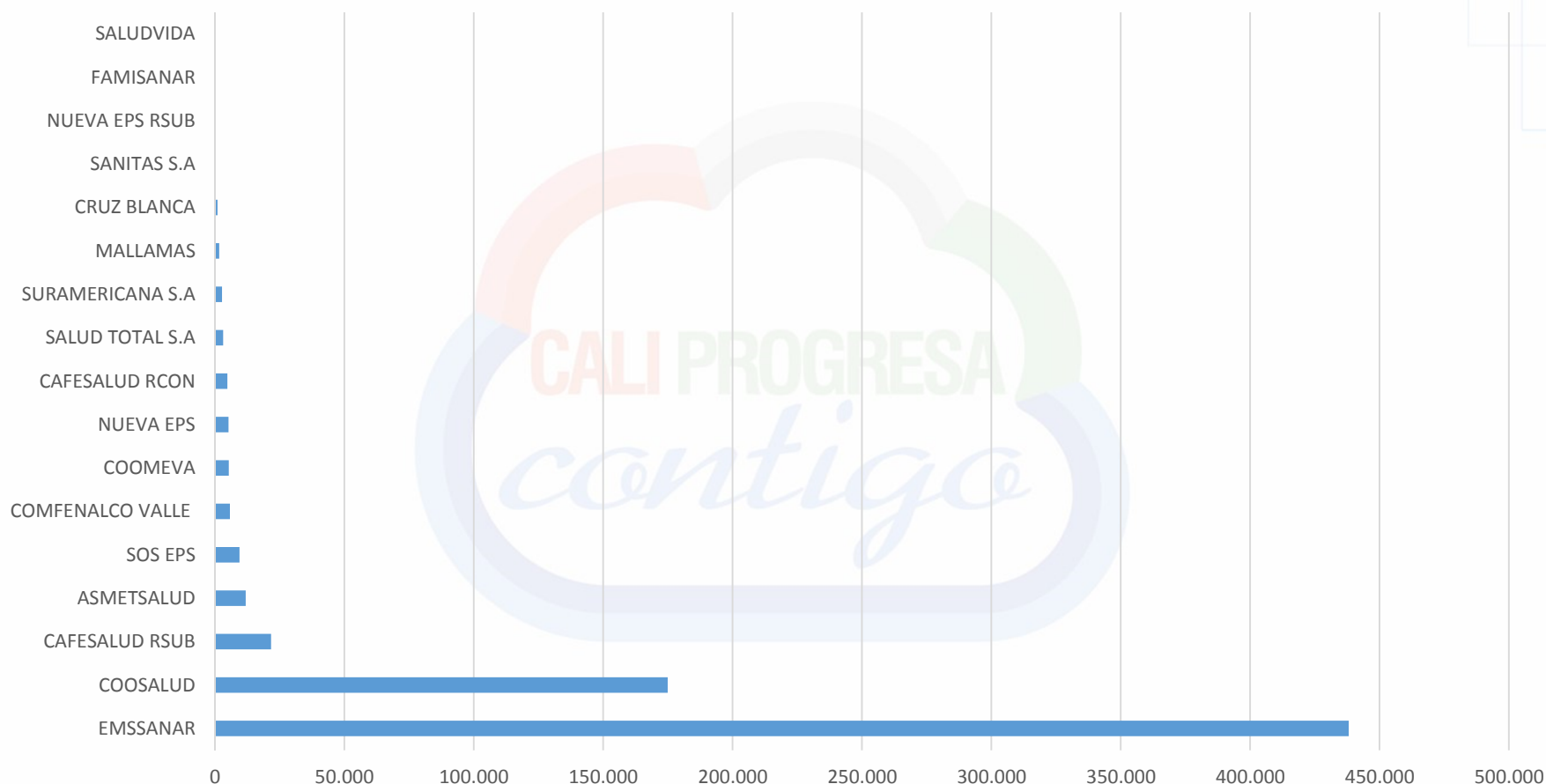

Nota: Decreto 3047/2013 Movilidad entre regímenes en la misma EPS.

Fuente: BDUAFosyga. JUNIO DE 2016

Elaboró: Oficina de Sistemas – Área de Aseguramiento

Comprométete con tu ciudad

AFILIACIÓN AL SISTEMA DE SEGURIDAD SOCIAL – CALI JUNIO DE 2016 REGIMEN SUBSIDIADO



ALCALDÍA DE
SANTIAGO DE CALI

| Grupo Etareo | MALLAMAS | | CAFESALUD RCON | | SALUD TOTAL S.A | | CAFESALUD RSUB | | SANTITAS S.A | | SURAMERICANA S.A | | COMFENALCO VALLE | | COOMEVA | | FAMISANAR | | SOS EPS | | CRUZ BLANCA | | NUEVA EPS | | NUEVA EPS RSUB | | COOSALUD | | ASMETSALUD | | EMSSANAR | | SALUDVIDA | Total general |
|--------------|----------|-----|----------------|-------|-----------------|-------|----------------|-------|--------------|-----|------------------|-------|------------------|-------|---------|-------|-----------|---|---------|-------|-------------|-----|-----------|-------|----------------|---|----------|--------|------------|-------|----------|---------|-----------|---------------|
| | F | M | F | M | F | M | F | M | F | M | F | M | F | M | F | M | F | M | F | M | F | M | F | M | F | M | F | M | F | M | M | | | |
| 0-años | 21 | 16 | 32 | 31 | 15 | 16 | 133 | 135 | 4 | 3 | 18 | 13 | 39 | 44 | 20 | 26 | | | 66 | 67 | 5 | 6 | 22 | 21 | | | 624 | 604 | 151 | 196 | 1.692 | 1.869 | | 5.889 |
| 1años | 17 | 17 | 39 | 34 | 22 | 7 | 203 | 210 | 4 | 1 | 16 | 24 | 45 | 51 | 34 | 35 | | | 64 | 57 | 2 | 8 | 33 | 34 | | | 873 | 804 | 181 | 216 | 2.517 | 2.673 | | 8.221 |
| 2años | 28 | 19 | 29 | 34 | 20 | 19 | 178 | 186 | 4 | 2 | 16 | 14 | 35 | 50 | 30 | 31 | | | 53 | 51 | 6 | 2 | 21 | 25 | | | 848 | 907 | 128 | 137 | 2.976 | 3.183 | | 9.032 |
| 3años | 15 | 26 | 26 | 35 | 12 | 19 | 181 | 193 | 2 | 2 | 17 | 20 | 34 | 33 | 34 | 28 | 1 | | 57 | 74 | 3 | 7 | 26 | 32 | 1 | | 905 | 880 | 130 | 118 | 3.280 | 3.526 | | 9.717 |
| 4años | 21 | 20 | 31 | 28 | 16 | 22 | 190 | 179 | 2 | 3 | 18 | 16 | 41 | 45 | 21 | 39 | | | 67 | 53 | 9 | 10 | 17 | 31 | | | 889 | 968 | 101 | 106 | 3.378 | 3.629 | | 9.950 |
| 5años | 22 | 18 | 26 | 42 | 17 | 16 | 150 | 153 | 5 | 2 | 10 | 21 | 28 | 46 | 35 | 35 | | | 63 | 64 | 7 | 9 | 21 | 22 | 2 | | 982 | 1.027 | 94 | 91 | 3.348 | 3.620 | | 9.976 |
| 6años | 19 | 14 | 26 | 36 | 11 | 19 | 132 | 163 | 1 | 5 | 14 | 9 | 34 | 45 | 25 | 30 | | | 68 | 68 | 4 | 11 | 21 | 19 | | | 1.009 | 1.061 | 79 | 69 | 3.475 | 3.550 | | 10.017 |
| 7años | 13 | 13 | 40 | 30 | 14 | 22 | 162 | 131 | 3 | 2 | 17 | 15 | 51 | 45 | 22 | 40 | | | 64 | 84 | 17 | 12 | 14 | 21 | | | 1.306 | 1.339 | 63 | 102 | 3.287 | 3.515 | | 10.444 |
| 8años | 13 | 13 | 27 | 33 | 21 | 13 | 152 | 136 | 5 | 1 | 8 | 31 | 38 | 30 | 28 | 36 | 1 | | 77 | 72 | 8 | 11 | 19 | 18 | | | 1.101 | 1.106 | 81 | 84 | 3.426 | 3.762 | | 10.351 |
| 9años | 24 | 17 | 29 | 42 | 17 | 24 | 141 | 148 | 2 | 1 | 30 | 19 | 43 | 39 | 35 | 37 | | | 83 | 69 | 9 | 12 | 19 | 21 | | | 1.165 | 1.170 | 84 | 84 | 3.617 | 3.851 | | 10.832 |
| 10años | 16 | 15 | 32 | 19 | 7 | 22 | 146 | 153 | 2 | 2 | 15 | 13 | 25 | 45 | 24 | 32 | | | 75 | 75 | 11 | 12 | 22 | 23 | 1 | | 1.192 | 1.255 | 78 | 79 | 3.646 | 3.636 | | 10.673 |
| 11años | 12 | 17 | 23 | 27 | 11 | 14 | 143 | 186 | | 2 | 14 | 12 | 40 | 44 | 27 | 27 | | | 55 | 88 | 11 | 13 | 22 | 25 | | | 1.246 | 1.217 | 101 | 91 | 3.829 | 4.191 | | 11.488 |
| 12años | 17 | 11 | 33 | 30 | 15 | 16 | 134 | 163 | 1 | 1 | 13 | 16 | 41 | 34 | 26 | 29 | | | 76 | 70 | 9 | 6 | 29 | 17 | | | 1.580 | 1.636 | 122 | 125 | 3.739 | 3.960 | | 11.949 |
| 13años | 19 | 17 | 26 | 22 | 13 | 8 | 165 | 150 | 1 | | 13 | 17 | 32 | 35 | 28 | 21 | | | 65 | 62 | 7 | 12 | 23 | 24 | 1 | 1 | 2.000 | 1.961 | 147 | 131 | 3.626 | 3.756 | | 12.383 |
| 14años | 15 | 12 | 30 | 26 | 14 | 8 | 169 | 153 | 1 | | 11 | 18 | 38 | 38 | 30 | 19 | | | 69 | 69 | 4 | 4 | 31 | 19 | | | 2.047 | 2.059 | 97 | 117 | 3.666 | 3.749 | | 12.513 |
| 15-18 | 56 | 66 | 139 | 110 | 58 | 48 | 781 | 682 | 4 | 7 | 55 | 64 | 155 | 148 | 146 | 143 | | | 219 | 267 | 30 | 32 | 113 | 99 | | | 7.819 | 7.643 | 461 | 437 | 17.873 | 17.616 | | 55.271 |
| 19-24 | 129 | 66 | 278 | 310 | 170 | 313 | 1.430 | 828 | 52 | 37 | 281 | 332 | 384 | 440 | 372 | 417 | 1 | | 647 | 616 | 44 | 44 | 468 | 779 | 2 | 1 | 9.085 | 8.089 | 804 | 435 | 27.990 | 22.089 | | 76.933 |
| 25-29 | 98 | 56 | 322 | 373 | 161 | 356 | 1.003 | 509 | 25 | 35 | 220 | 222 | 391 | 403 | 371 | 411 | | | 702 | 721 | 59 | 50 | 302 | 499 | 2 | | 8.274 | 6.212 | 699 | 388 | 16.946 | 11.941 | | 51.751 |
| 30-34 | 93 | 56 | 252 | 259 | 126 | 269 | 861 | 592 | 33 | 24 | 132 | 156 | 334 | 339 | 309 | 355 | | | 540 | 575 | 52 | 71 | 162 | 263 | 3 | 1 | 6.097 | 4.622 | 430 | 249 | 17.007 | 11.773 | | 46.035 |
| 35-39 | 74 | 37 | 243 | 221 | 106 | 152 | 885 | 586 | 13 | 7 | 105 | 110 | 254 | 248 | 231 | 250 | | | 432 | 453 | 60 | 64 | 139 | 207 | 1 | | 5.951 | 4.214 | 360 | 228 | 17.013 | 10.923 | | 43.567 |
| 40-44 | 74 | 40 | 165 | 188 | 64 | 178 | 841 | 547 | 9 | 7 | 94 | 76 | 257 | 232 | 228 | 223 | | | 350 | 382 | 37 | 44 | 151 | 211 | 1 | | 6.638 | 4.785 | 433 | 316 | 15.949 | 10.508 | | 43.028 |
| 45-49 | 46 | 29 | 145 | 163 | 67 | 171 | 825 | 570 | 6 | 11 | 70 | 69 | 168 | 190 | 175 | 223 | | | 277 | 310 | 30 | 35 | 138 | 194 | 2 | | 8.202 | 6.049 | 410 | 265 | 14.834 | 10.336 | | 44.010 |
| 50-54 | 23 | 31 | 126 | 149 | 58 | 123 | 818 | 664 | 8 | 9 | 55 | 64 | 153 | 129 | 127 | 161 | | | 195 | 259 | 22 | 34 | 110 | 193 | 1 | | 5.758 | 4.658 | 328 | 256 | 16.864 | 12.643 | | 44.019 |
| 55-59 | 26 | 28 | 77 | 77 | 24 | 97 | 719 | 629 | 9 | 4 | 38 | 40 | 83 | 79 | 70 | 117 | | | 95 | 171 | 18 | 20 | 75 | 148 | | | 4.789 | 4.065 | 292 | 245 | 13.916 | 10.723 | 1 | 36.675 |
| 60-64 | 21 | 14 | 57 | 62 | 15 | 55 | 570 | 485 | 6 | | 8 | 18 | 41 | 61 | 36 | 43 | | | 37 | 81 | 4 | 17 | 35 | 90 | | | 3.546 | 3.104 | 226 | 187 | 10.778 | 8.664 | | 28.261 |
| 65-69 | 8 | 13 | 32 | 43 | 10 | 28 | 391 | 320 | 4 | | 8 | 3 | 16 | 22 | 18 | 16 | | | 14 | 42 | 9 | 6 | 23 | 38 | 1 | | 2.722 | 2.142 | 186 | 163 | 7.679 | 5.778 | | 19.735 |
| 70-74 | 10 | 12 | 21 | 17 | 7 | 18 | 275 | 225 | 1 | 2 | 4 | 3 | 15 | 17 | 10 | 9 | | | 7 | 13 | 6 | 3 | 21 | 18 | 2 | | 2.593 | 2.062 | 143 | 110 | 5.568 | 3.864 | | 15.056 |
| 75-79 | 10 | 3 | 11 | 11 | 11 | 6 | 204 | 174 | | | 3 | | 10 | 1 | 14 | 7 | | | 8 | 7 | 4 | 3 | 13 | 7 | 1 | | 2.454 | 1.716 | 140 | 93 | 4.672 | 2.989 | | 12.572 |
| 80> | 18 | 10 | 16 | 12 | 4 | 2 | 276 | 186 | | | 3 | 2 | 14 | 3 | 8 | 6 | | | 5 | 2 | 4 | 3 | 11 | 6 | | | 3.727 | 2.186 | 164 | 83 | 6.042 | 3.184 | | 15.977 |
| Total | 958 | 706 | 2.333 | 2.464 | 1.106 | 2.061 | 12.258 | 9.436 | 207 | 170 | 1.306 | 1.417 | 2.839 | 2.936 | 2.534 | 2.846 | 2 | 1 | 4.530 | 4.922 | 491 | 561 | 2.101 | 3.104 | 15 | 9 | 95.422 | 79.541 | 6.713 | 5.201 | 242.633 | 195.501 | 1 | 686.325 |

Fuente: BDU A Fosyga. JUNIO DE 2016 Elaboró: Oficina de Sistemas – Área de Aseguramiento

Comprométete con tu ciudad

AFILIACIÓN AL SISTEMA DE SEGURIDAD SOCIAL – CALI JUNIO DE 2016 REGIMEN SUBSIDIADO



| Grupo Eateo | ASMETSAUD | | CAFESALUD RCON | | CAFESALUD RSUB | | COMIFENALCO VALLE | | COOMEVA | | COOSALUD | | CRUZ BLANCA | | EMSSANAR | | FAMISANAR | | MALLAMAS | | NUEVA EPS | | NUEVA EPS RSUB | | SALUD TOTAL S.A | | SALUDVIDA | | SANITAS S.A | | SOS EPS | | SURAMERICANA S.A | | Total general |
|-------------|-----------|-------|----------------|-------|----------------|-------|-------------------|-------|---------|-------|----------|--------|-------------|-----|----------|---------|-----------|-----|----------|-----|-----------|-------|----------------|-----|-----------------|-------|-----------|----|-------------|-------|---------|-------|------------------|---------|---------------|
| | F | M | F | M | F | M | F | M | F | M | F | M | F | M | F | M | F | M | F | M | F | M | F | M | F | M | F | M | F | M | F | M | | | |
| 0-6 años | 864 | 933 | 209 | 240 | 1.167 | 1.219 | 256 | 314 | 199 | 224 | 6.130 | 6.251 | 36 | 53 | 20.666 | 22.050 | 1 | | 143 | 130 | 161 | 184 | 1 | 2 | 113 | 118 | | | 22 | 18 | 438 | 434 | 109 | 117 | 62.802 |
| 7-14 años | 773 | 813 | 240 | 229 | 1.212 | 1.220 | 308 | 310 | 220 | 241 | 11.637 | 11.743 | 76 | 82 | 28.835 | 30.421 | 1 | | 129 | 115 | 179 | 168 | 2 | 1 | 112 | 127 | | | 15 | 9 | 564 | 589 | 121 | 141 | 90.633 |
| 15-17 años | 328 | 344 | 100 | 79 | 569 | 521 | 124 | 105 | 103 | 105 | 6.245 | 6.086 | 20 | 24 | 12.783 | 12.836 | | | 41 | 49 | 81 | 69 | | | 45 | 34 | | | 2 | 5 | 169 | 195 | 36 | 51 | 41.149 |
| 18-26 años | 1.274 | 692 | 457 | 507 | 2.048 | 1.187 | 592 | 645 | 575 | 629 | 13.776 | 12.082 | 81 | 68 | 40.654 | 32.285 | 1 | 186 | 102 | 640 | 1.058 | 3 | 1 | 261 | 477 | | | 64 | 58 | 1.040 | 1.014 | 403 | 449 | 113.309 | |
| 27-59 años | 2.615 | 1.783 | 1.190 | 1.264 | 5.546 | 3.899 | 1.463 | 1.458 | 1.351 | 1.566 | 42.592 | 32.169 | 251 | 302 | 104.955 | 73.431 | | | 392 | 258 | 937 | 1.466 | 8 | 2 | 528 | 1.196 | 1 | | 93 | 78 | 2.248 | 2.545 | 611 | 633 | 286.831 |
| 60>años | 859 | 636 | 137 | 145 | 1.716 | 1.390 | 96 | 104 | 86 | 81 | 15.042 | 11.210 | 27 | 32 | 34.739 | 24.479 | | | 67 | 52 | 103 | 159 | 1 | 3 | 47 | 109 | | | 11 | 2 | 71 | 145 | 26 | 26 | 91.601 |
| Total | 6.713 | 5.201 | 2.333 | 2.464 | 12.258 | 9.436 | 2.839 | 2.936 | 2.534 | 2.846 | 95.422 | 79.541 | 491 | 561 | 242.632 | 195.502 | 2 | 1 | 958 | 706 | 2.101 | 3.104 | 15 | 9 | 1.106 | 2.061 | 1 | | 207 | 170 | 4.530 | 4.922 | 1.306 | 1.417 | 686.325 |

Fuente: BDU A FOSYGA. JUNIO DE 2016 Elaboró: Oficina de Sistemas – Área de Aseguramiento

Comprométete con tu ciudad

AFILIACIÓN AL SISTEMA DE SEGURIDAD SOCIAL – CALI JUNIO DE 2016 REGIMEN SUBSIDIADO



| Grupo Poblacional | Nivel | | | | Total general |
|---------------------------------|----------------|----------------|---------------|---------------|----------------|
| | 1 | 2 | 3 | N | |
| Sisbenizados | 375.023 | 195.869 | 32.195 | 5.245 | 608.332 |
| Habitante de Calle | 105 | 69 | 5 | 2.711 | 2.890 |
| Pob Infantil Pob Diferente ICBF | 5 | 2 | | 141 | 148 |
| PPT | 1 | 1 | | 145 | 147 |
| Psiquiatricos | 1 | | | 12 | 13 |
| Rural Migratorio | 6 | 1 | | 3 | 10 |
| Reclusos | 17 | 11 | | 69 | 97 |
| Rural no Migratorio | 744 | 83 | 8 | 150 | 985 |
| Ancianos | 40 | 14 | 1 | 385 | 440 |
| Indígenas | 323 | 132 | 21 | 4.186 | 4.662 |
| ROM (Gitanos) | 3 | 6 | | 4 | 13 |
| Negro, Mulato, Afro | 4.199 | 170 | 16 | 951 | 5.336 |
| ICBF | 77 | 24 | 1 | 3.239 | 3.341 |
| Raizal | 1 | | | | 1 |
| Panlenquero de San Basilio | 1 | 1 | | 1 | 3 |
| INPEC, Decreto 2777/10 | 4 | 2 | | 22 | 28 |
| Madres Comunitarias | 12 | 5 | 1 | 70 | 88 |
| Artistas | 516 | 206 | 9 | 955 | 1.686 |
| Men Desvin Conflicto armado | 645 | 619 | 237 | 261 | 1.762 |
| Discapacitados | 3.033 | 2.364 | 378 | 1.553 | 7.328 |
| Desmovilizados | 16 | 1 | 1 | 1.131 | 1.149 |
| Desplazados | 1.039 | 212 | 16 | 46.599 | 47.866 |
| Total general | 385.811 | 199.792 | 32.889 | 67.833 | 686.325 |

Fuente: BDU A FOSYGA. JUNIO 2016

Elaboró: Oficina de Sistemas – Área de Aseguramiento

Comprométete con tu ciudad

AFILIACIÓN AL SISTEMA DE SEGURIDAD SOCIAL – CALI JUNIO DE 2016 REGIMEN CONTRIBUTIVO



| Código | EPS | Cantidad | Porcentaje |
|--------------|----------------------|------------------|----------------|
| EPS018 | EPS SOS SA | 343.487 | 22,89% |
| EPS016 | COOMEVA EPS SA | 249.896 | 16,65% |
| EPS012 | COMFENALCO VALLE EPS | 198.937 | 13,26% |
| EPS010 | EPS SURA | 164.026 | 10,93% |
| EPS037 | NUEVA EPS SA | 161.086 | 10,73% |
| EPS003 | CAFESALUD PREPAGADA | 140.946 | 9,39% |
| EPS005 | EPS SANITAS SA | 86.713 | 5,78% |
| EPS002 | SALUD TOTAL SA | 76.294 | 5,08% |
| EPS023 | CRUZ BLANCA EPS SA | 45.861 | 3,06% |
| ESSC18 | EMSSANAR | 15.770 | 1,05% |
| ESSC24 | COOSALUD | 8.892 | 0,59% |
| EAS027 | FERROCARRILES NALES | 5.673 | 0,38% |
| ESSC62 | ASMETSALUD | 1.619 | 0,11% |
| EPSC03 | CAFESALUD RSUB | 1.433 | 0,10% |
| EPS017 | EPS FAMISANAR LTDA | 48 | 0,00% |
| EPSIC5 | MALLAMAS | 32 | 0,00% |
| EPS001 | ALIANSA SALUD EPS | 1 | 0,00% |
| EPS008 | COMPENSAR | 1 | 0,00% |
| ESSC76 | BARRIOS UNIDOS | 1 | 0,00% |
| Total | | 1.500.716 | 100,00% |

Fuente: BDOA Fosyga. JUNIO DE 2016

Elaboró: Oficina de Sistemas – Área de Aseguramiento

Comprométete con tu ciudad

AFILIACIÓN AL SISTEMA DE SEGURIDAD SOCIAL – CALI REGIMEN CONTRIBUTIVO - JUNIO DE 2016



| pirámide | FERROCARRILES NALES | | ALIANSAUD EPS | SALUD TOTAL SA | | CAFESALUD PREPAGADA | | EPS SANITAS SA | | COMPENSAR | EPS SURA | | COMFENALCO VALLE EPS | | COOMEVA EPS SA | | EPS FAMISANAR LTDA | | EPS SOS SA | | CRUZ BLANCA EPS SA | | NUEVA EPS SA | | CAFESALUD RSUB | | MALLAMAS | | EMISSANAR | | COOSALUD | | ASNETSALUD | | BARRIOS UNIDOS | Total |
|------------|---------------------|-------|---------------|----------------|--------|---------------------|--------|----------------|--------|-----------|----------|--------|----------------------|--------|----------------|---------|--------------------|----|------------|---------|--------------------|--------|--------------|--------|----------------|-----|----------|----|-----------|-------|----------|-------|------------|-----|----------------|-----------|
| | F | M | M | F | M | F | M | F | M | F | F | M | F | M | F | M | F | M | F | M | F | M | F | M | F | M | F | M | F | M | F | M | F | M | M | |
| 0-6 años | 14 | 9 | | 3.046 | 2.885 | 5.091 | 5.273 | 3.050 | 3.254 | 1 | 6.652 | 6.935 | 7.434 | 7.888 | 8.963 | 9.532 | 3 | | 14.112 | 14.728 | 1.459 | 1.554 | 1.998 | 2.109 | 30 | 33 | | | 258 | 263 | 104 | 115 | 30 | 51 | | 106.874 |
| 7-14 años | 49 | 59 | | 4.115 | 4.130 | 7.595 | 7.898 | 3.637 | 3.767 | | 7.797 | 8.262 | 10.276 | 10.638 | 11.952 | 12.447 | 2 | 1 | 19.525 | 20.223 | 2.695 | 2.889 | 3.292 | 3.420 | 35 | 29 | | | 260 | 260 | 100 | 119 | 26 | 23 | | 145.521 |
| 15-17 años | 47 | 55 | | 1.552 | 1.642 | 3.183 | 3.192 | 1.519 | 1.567 | | 3.008 | 3.093 | 4.345 | 4.505 | 4.969 | 5.130 | | 1 | 7.612 | 7.921 | 1.167 | 1.165 | 2.314 | 2.366 | 16 | 15 | | | 98 | 95 | 46 | 60 | 12 | 10 | | 60.705 |
| 18-26 años | 117 | 93 | 1 | 6.108 | 7.343 | 10.713 | 10.666 | 6.232 | 5.142 | | 14.015 | 12.863 | 14.373 | 13.159 | 17.074 | 16.021 | 4 | 1 | 28.271 | 26.549 | 2.969 | 2.708 | 8.646 | 9.921 | 244 | 289 | 9 | 3 | 3.224 | 3.144 | 1.496 | 1.572 | 343 | 384 | | 223.697 |
| 27-59 años | 707 | 179 | | 17.685 | 18.869 | 35.136 | 33.625 | 23.909 | 18.540 | | 46.565 | 40.337 | 53.652 | 47.972 | 67.364 | 58.549 | 9 | 16 | 88.734 | 82.801 | 12.195 | 11.048 | 31.463 | 23.421 | 314 | 379 | 11 | 9 | 3.612 | 4.127 | 2.233 | 2.699 | 355 | 357 | 1 | 726.873 |
| 60>años | 2.547 | 1.797 | | 4.810 | 4.109 | 10.547 | 8.027 | 9.788 | 6.308 | | 8.396 | 6.103 | 13.848 | 10.847 | 22.333 | 15.562 | 7 | 4 | 17.939 | 15.072 | 3.324 | 2.688 | 44.505 | 27.631 | 10 | 39 | | | 110 | 319 | 115 | 233 | 6 | 22 | | 237.046 |
| Total | 3.481 | 2.192 | 1 | 37.316 | 38.978 | 72.265 | 68.681 | 48.135 | 38.578 | 1 | 86.433 | 77.593 | 103.928 | 95.009 | 132.655 | 117.241 | 25 | 23 | 176.193 | 167.294 | 23.809 | 22.052 | 92.218 | 68.868 | 649 | 784 | 20 | 12 | 7.562 | 8.208 | 4.094 | 4.798 | 772 | 847 | 1 | 1.500.716 |

Fuente: BDU A Fosyga. JUNIO DE 2016
Elaboró: Oficina de Sistemas – Área de Aseguramiento

Comprométete con tu ciudad

AFILIACIÓN AL SISTEMA DE SEGURIDAD SOCIAL – CALI 2016 REGIMEN CONTRIBUTIVO

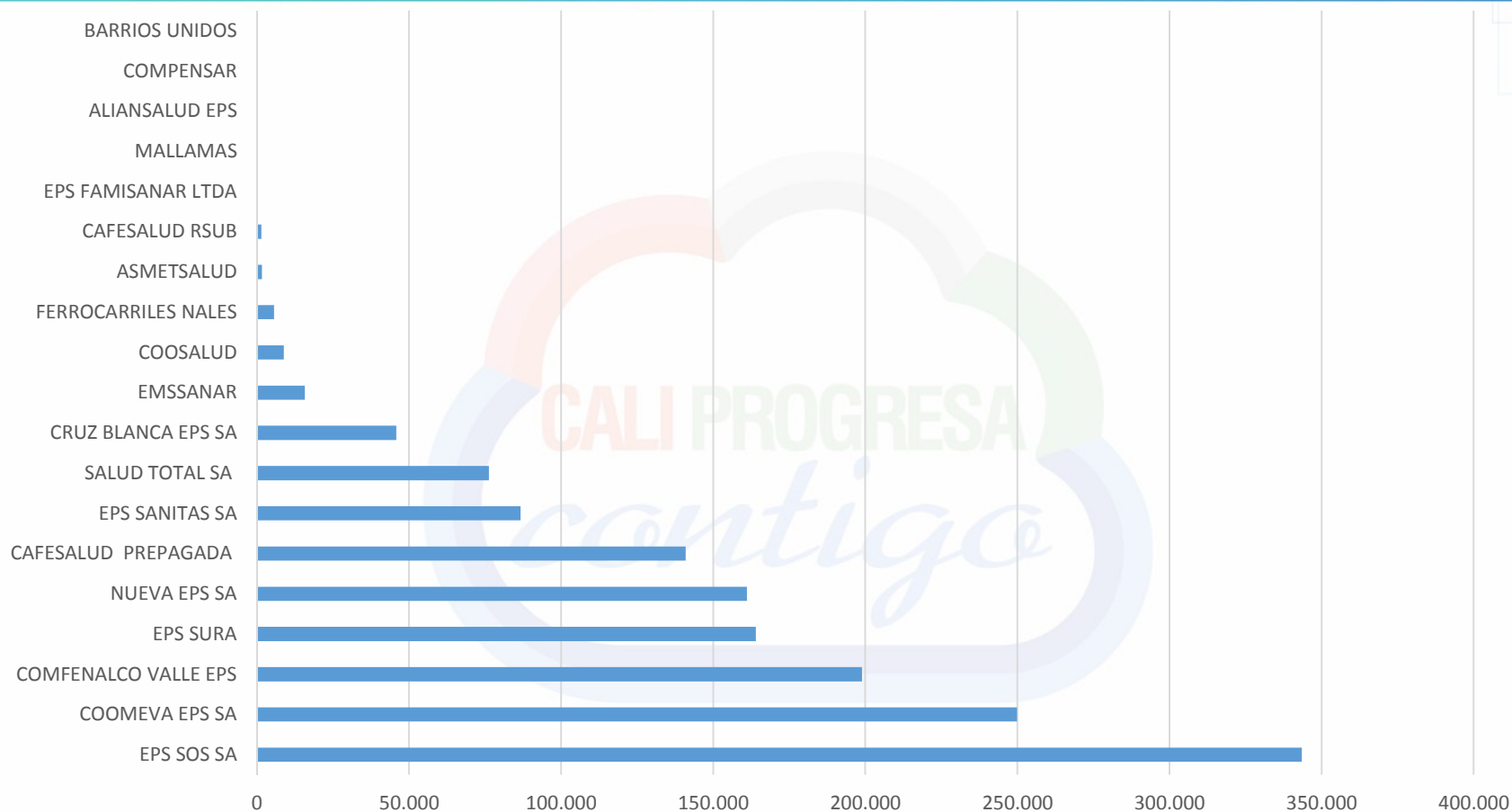

Fuente: BDUA Fosyga JUNIO DE 2016

Elaboró: Oficina de Sistemas – Área de Aseguramiento

Comprométete con tu ciudad

AFILIACIÓN AL SISTEMA DE SEGURIDAD SOCIAL – CALI 2016 REGIMEN SUBSIDIADO

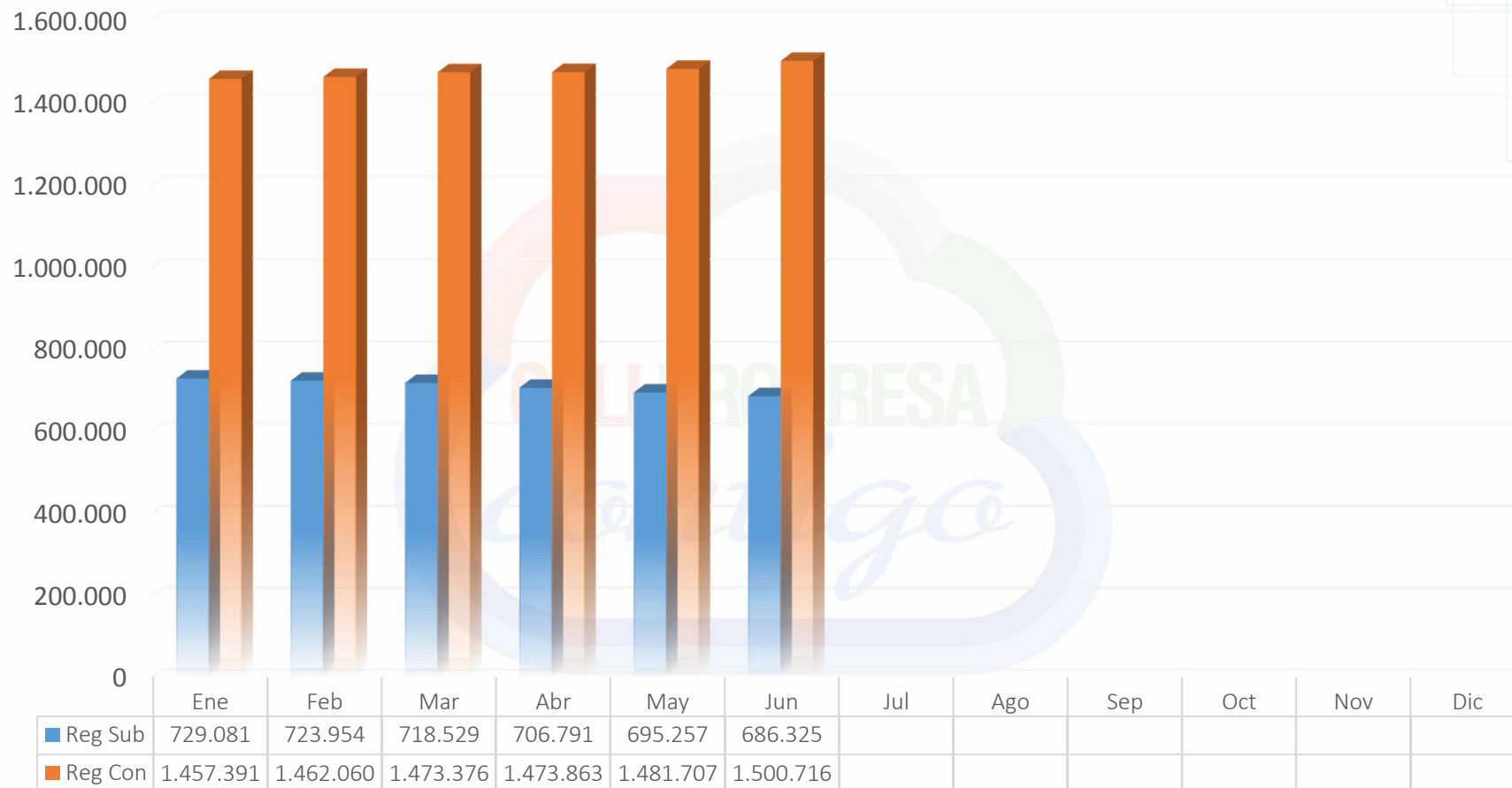

Fuente: BDU A Fosyga JUNIO DE 2016

Elaboró: Oficina de Sistemas – Área de Aseguramiento

Comprométete con tu ciudad



ALCALDÍA DE
SANTIAGO DE CALI

AFILIACIÓN AL REGIMEN SUBSIDIADO POR ESE

Comprométete con tu ciudad

AFILIACIÓN POR ESE CALI 2016



ALCALDÍA DE
SANTIAGO DE CALI

| CONSOLIDADO MUNICIPAL | IPS | Enero | Febrero | Marzo | Abril | Mayo |
|-----------------------|-----------------------------------------|---------|---------|---------|---------|---------|
| | ESE RED SALUD DEL ORIENTE | 248.339 | 250.142 | 249.269 | 246.952 | 243.893 |
| | ESE RED DE SALUD DE LADERA | 154.558 | 154.350 | 153.177 | 153.111 | 151.165 |
| | ESE RED DE SALUD DEL NORTE | 93.858 | 94.056 | 93.695 | 94.144 | 93.502 |
| | ESE RED DE SALUD DEL CENTRO | 98.864 | 99.043 | 98.611 | 98.896 | 96.441 |
| | RED DE SALUD SURORIENTE | 41.321 | 40.507 | 40.281 | 40.467 | 40.185 |
| | FUNDACION EL COTOLENGO DEL PADRE OCAMPO | 150 | 148 | 165 | 165 | 165 |
| | COEMSSANAR IPS LTDA | 22.817 | 23.856 | 23.153 | 24.561 | 24.569 |
| | ESE HOSPITAL GERIATRICO SAN MIGUEL | 95 | 95 | 93 | 92 | 92 |
| TOTAL | | 660.002 | 662.197 | 658.444 | 658.388 | 650.012 |
| CAFESALUD | IPS | Enero | Febrero | Marzo | Abril | Mayo |
| | ESE RED SALUD DEL ORIENTE | 7.165 | 7.175 | 7.175 | 7.302 | 7.340 |
| | ESE RED DE SALUD DE LADERA | 4.504 | 4.546 | 4.545 | 4.504 | 4.702 |
| | ESE RED DE SALUD DEL NORTE | 4.393 | 4.368 | 4.367 | 4.505 | 4.531 |
| | ESE RED DE SALUD DEL CENTRO | 5.255 | 5.232 | 5.232 | 5.473 | 5.315 |
| | RED DE SALUD SURORIENTE | 1.997 | 1.200 | 1.200 | 1.240 | 1.229 |
| | TOTAL | 23.314 | 22.521 | 22.519 | 23.024 | 23.117 |
| COOSALUD | IPS | Enero | Febrero | Marzo | Abril | Mayo |
| | ESE RED SALUD DEL ORIENTE | 64.430 | 64.202 | 64.058 | 63.631 | 63.449 |
| | ESE RED DE SALUD DE LADERA | 49.845 | 49.539 | 49.089 | 48.756 | 48.220 |
| | ESE RED DE SALUD DEL CENTRO | 32.743 | 32.692 | 32.379 | 32.196 | 30.640 |
| | ESE RED DE SALUD DEL NORTE | 27.213 | 27.140 | 26.868 | 26.727 | 26.723 |
| | RED DE SALUD SURORIENTE | 11.045 | 10.919 | 10.806 | 10.750 | 10.727 |
| | TOTAL | 185.276 | 184.492 | 183.200 | 182.060 | 179.759 |
| EMSSANAR | IPS | Enero | Febrero | Marzo | Abril | Mayo |
| | ESE RED SALUD DEL ORIENTE | 176.744 | 178.765 | 178.036 | 176.019 | 173.104 |
| | ESE RED DE SALUD DE LADERA | 98.704 | 98.760 | 98.035 | 98.295 | 96.628 |
| | ESE RED DE SALUD DEL NORTE | 62.252 | 62.548 | 62.460 | 62.912 | 62.248 |
| | ESE RED DE SALUD DEL CENTRO | 60.866 | 61.119 | 61.000 | 61.227 | 60.486 |
| | RED DE SALUD SURORIENTE | 28.279 | 28.388 | 28.275 | 28.477 | 28.229 |
| | COEMSSANAR IPS LTDA | 22.817 | 23.856 | 23.153 | 24.561 | 24.569 |
| | FUNDACION EL COTOLENGO DEL PADRE OCAMPO | 150 | 148 | 165 | 165 | 165 |
| | ESE HOSPITAL GERIATRICO SAN MIGUEL | 95 | 95 | 93 | 92 | 92 |
| TOTAL | | 449.907 | 453.679 | 451.217 | 451.748 | 445.521 |
| MALLAMAS | IPS | Enero | Febrero | Marzo | Abril | Mayo |
| | ESE RED DE SALUD DE LADERA | 1.505 | 1.505 | 1.508 | 1.556 | 1.615 |

Comprométete con tu ciudad



TENDENCIA DE AFILIACIÓN MENSUAL 2010-2015

Comprométete con tu ciudad

AFILIACIÓN AL SISTEMA DE SEGURIDAD SOCIAL – CALI 2015 REGIMEN SUBSIDIADO



ALCALDÍA DE
SANTIAGO DE CALI

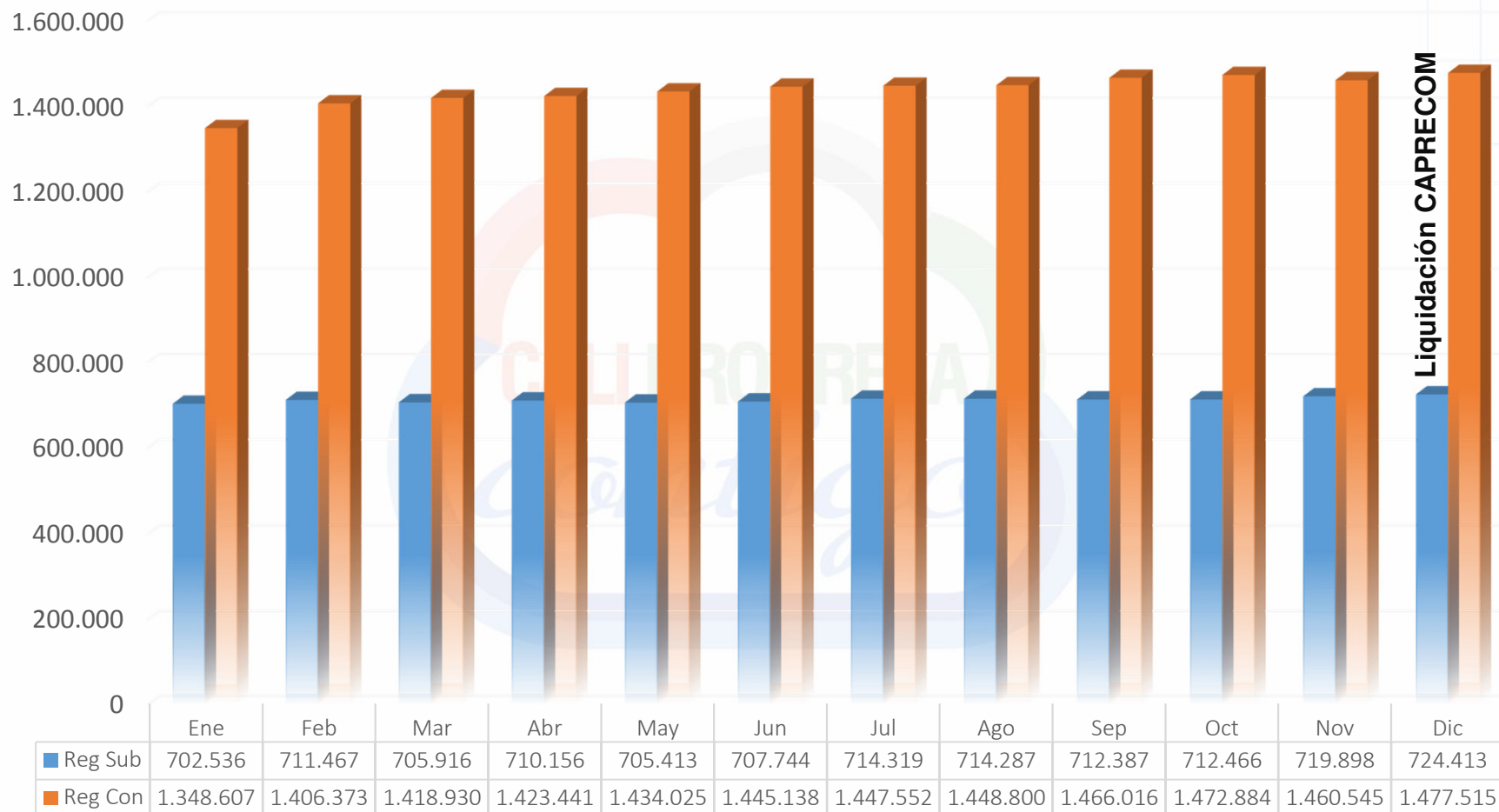

Liquidación CAPRECOM

Comprométete con tu ciudad

Fuente: BDUА Fосyga Diciembre DE 2015

Elaboró: Oficina de Sistemas – Área de Aseguramiento

AFILIACIÓN AL SISTEMA DE SEGURIDAD SOCIAL – CALI 2014 REGIMEN SUBSIDIADO



ALCALDÍA DE
SANTIAGO DE CALI

1.600.000

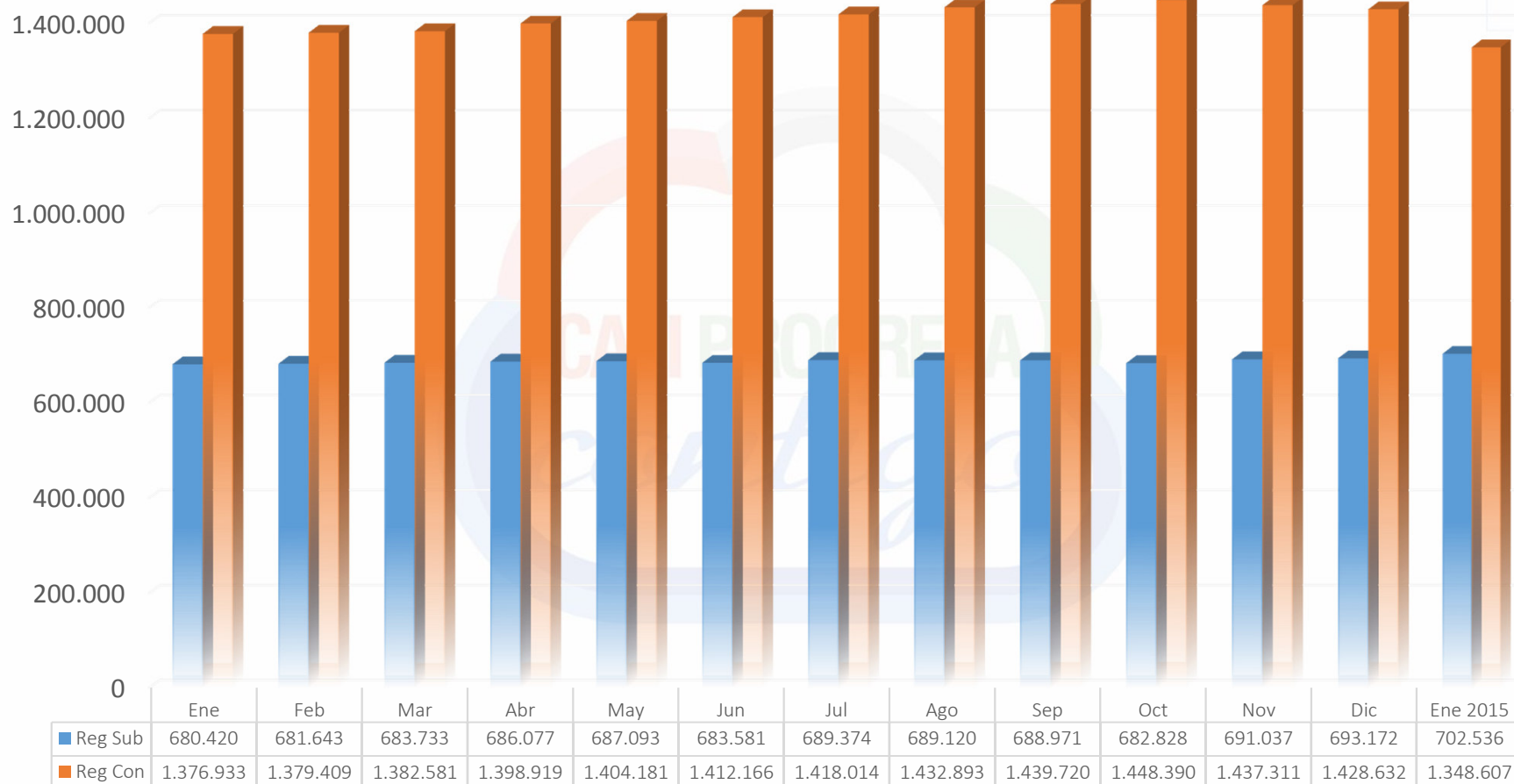

Fuente: BDU A FOSYGA Diciembre DE 2014

Elaboró: Oficina de Sistemas – Área de Aseguramiento

Comprométete con tu ciudad

AFILIACIÓN AL SISTEMA DE SEGURIDAD SOCIAL – CALI 2013 REGIMEN SUBSIDIADO



ALCALDÍA DE
SANTIAGO DE CALI

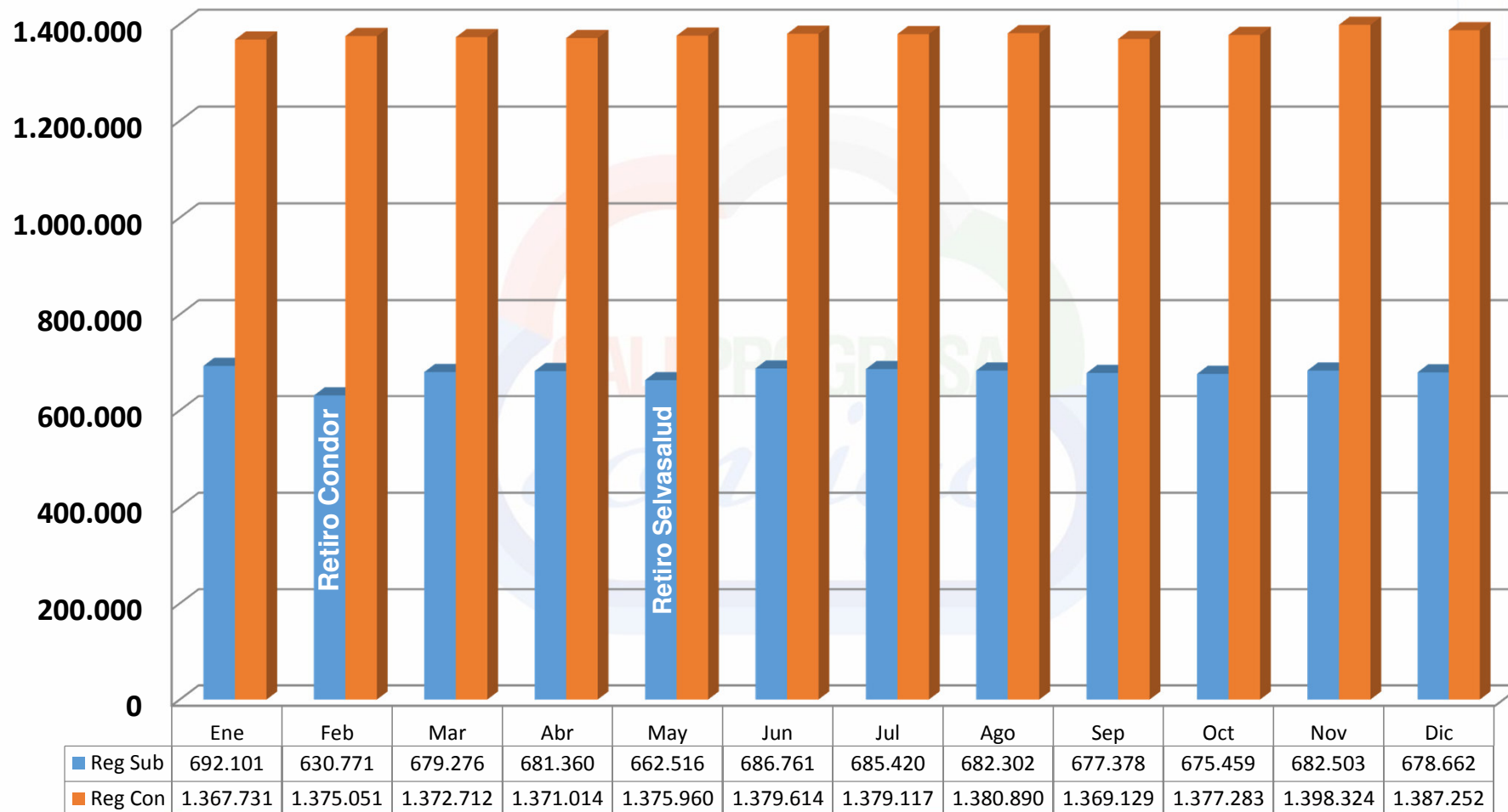

Fuente: BDUA Fosyga Enero - Diciembre 2013

Elaboró: Oficina de Sistemas – Área de Aseguramiento

Comprométete con tu ciudad

AFILIACIÓN AL SISTEMA DE SEGURIDAD SOCIAL – CALI 2012 REGIMEN SUBSIDIADO

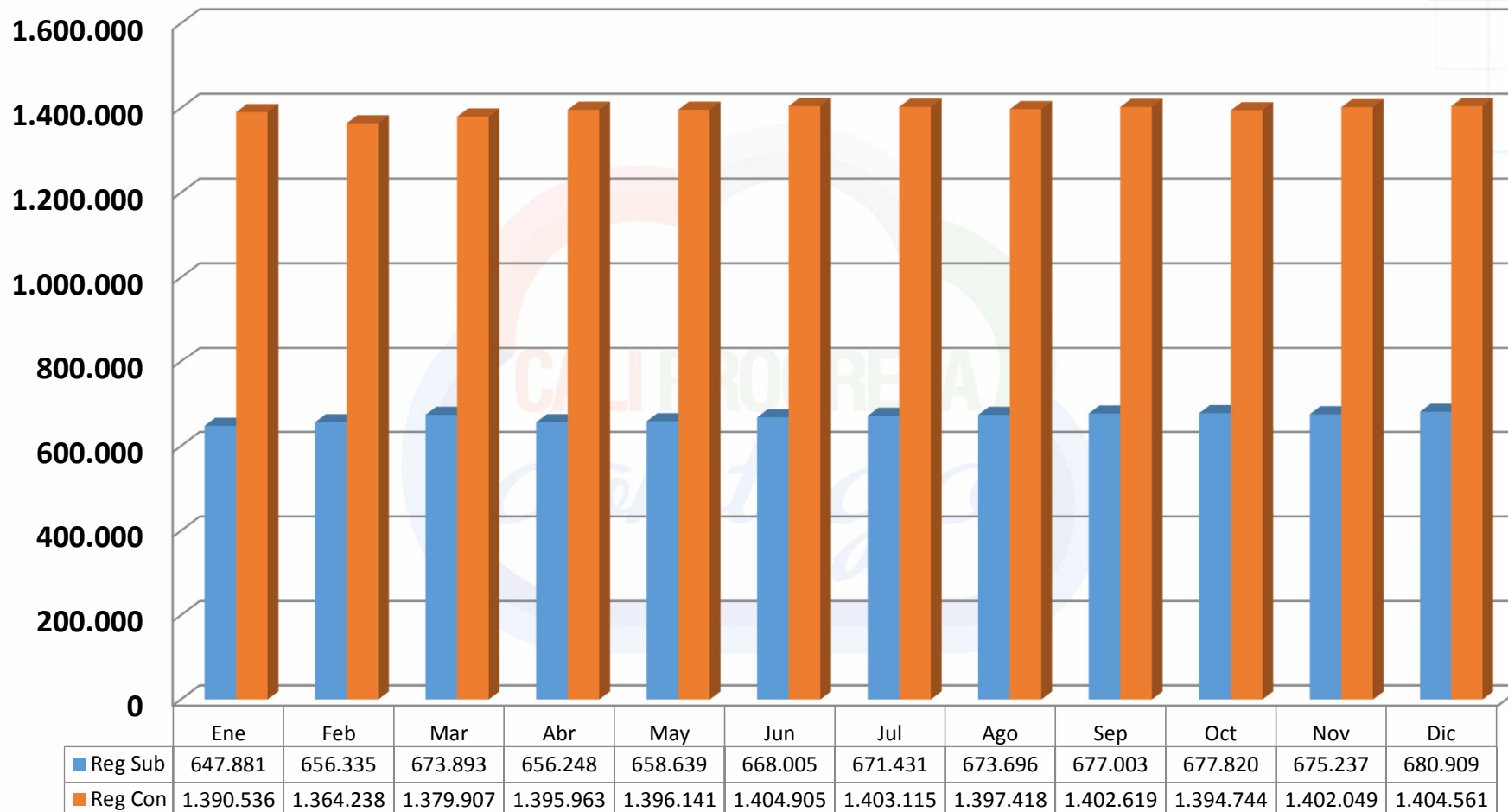

Fuente: BDU A FOSYGA Enero - Diciembre 2012
Elaboró: Oficina de Sistemas – Área de Aseguramiento

Comprométete con tu ciudad

AFILIACIÓN AL SISTEMA DE SEGURIDAD SOCIAL – CALI 2011 REGIMEN SUBSIDIADO

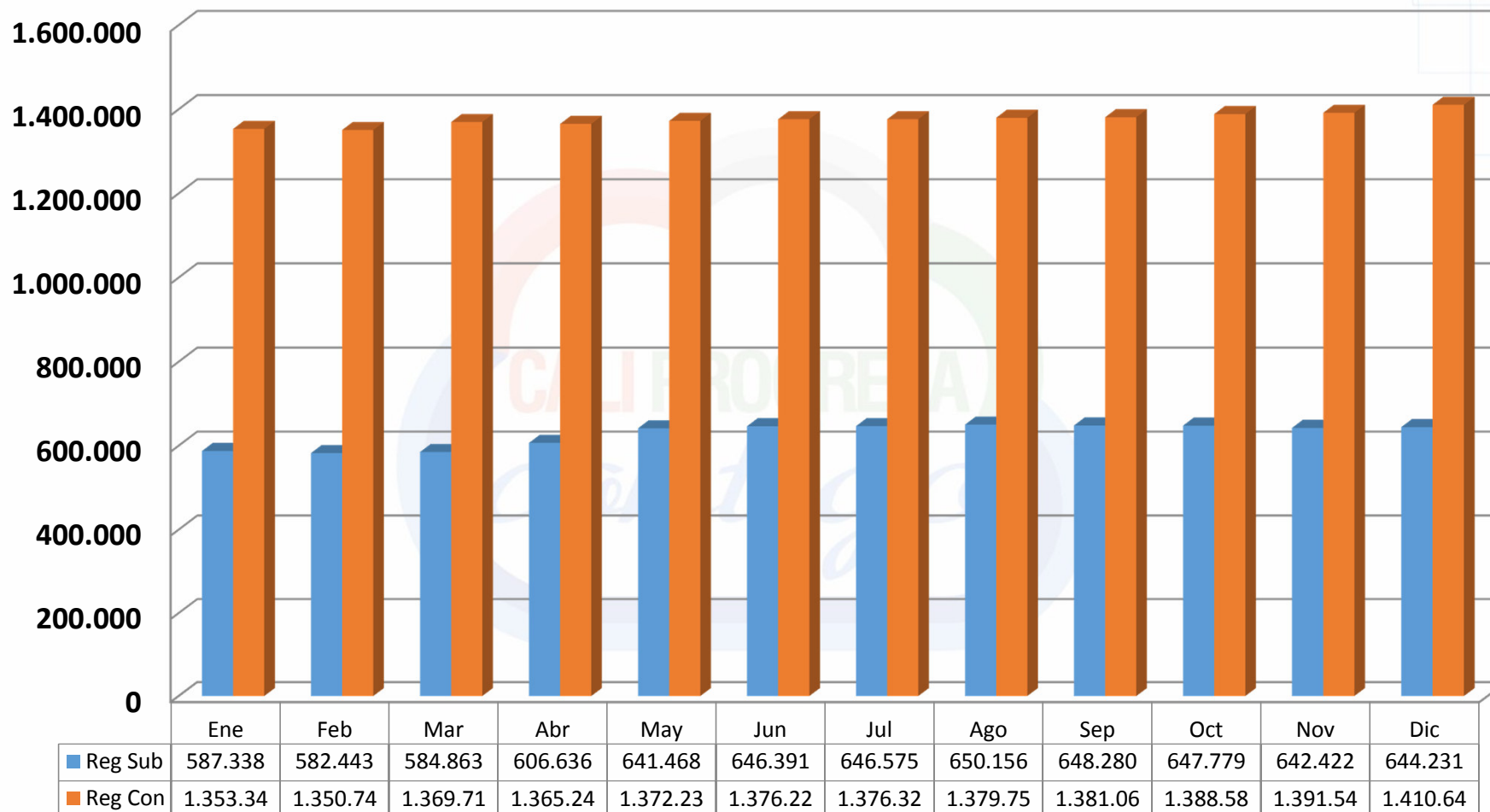

Fuente: BDU A Fosyga Enero - Diciembre 2011
Elaboró: Oficina de Sistemas – Área de Aseguramiento

Comprométete con tu ciudad

AFILIACIÓN AL SISTEMA DE SEGURIDAD SOCIAL – CALI 2010 REGIMEN SUBSIDIADO

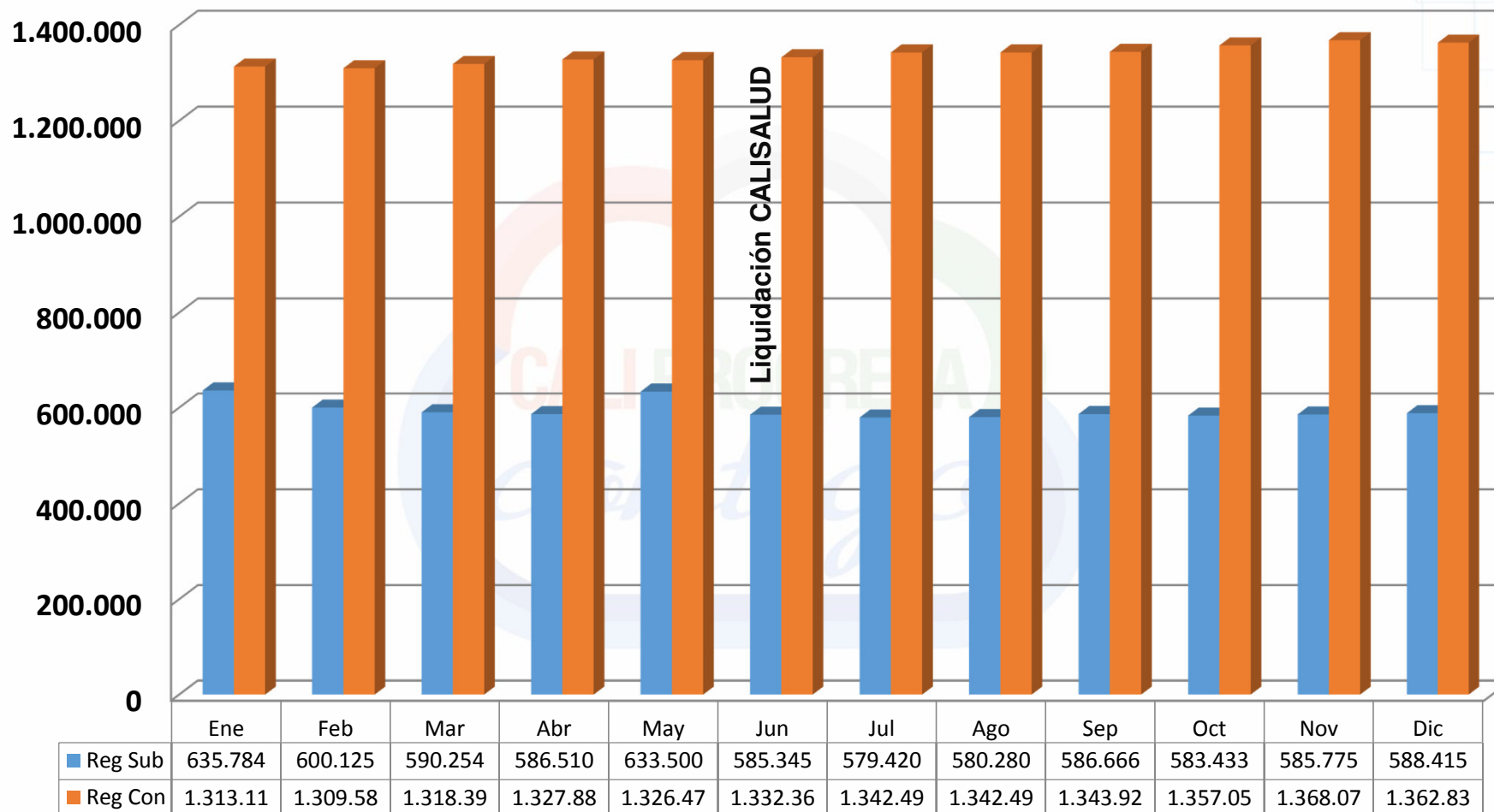

Comprométete con tu ciudad

Fuente: BDU A Fosyga Enero - Diciembre 2010

Elaboró: Oficina de Sistemas – Área de Aseguramiento